

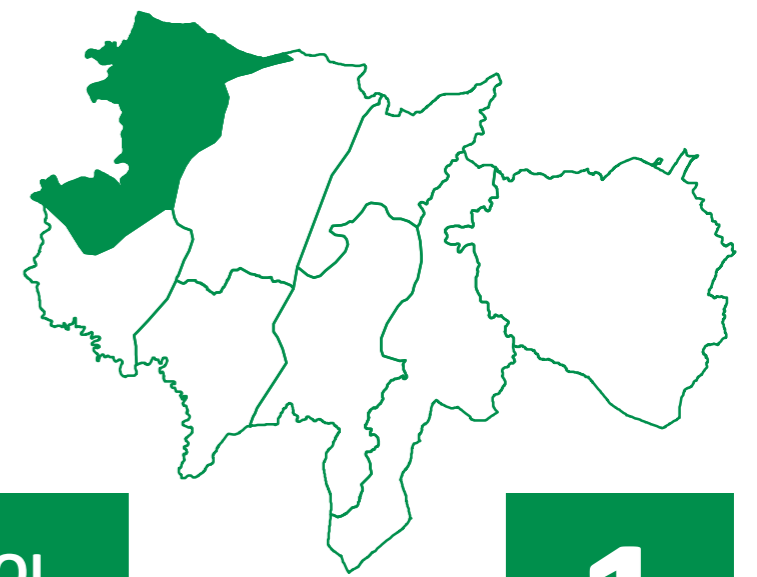

INVENTARIO DE CAMIÑOS E VÍAS MUNICIPAIS DO CONCELLO DE OUROL
Parroquia de San Pantaleón de Cabanas



1



Nº DE BEN: 1

NOME: Pista de Burgás

PARROQUIA: San Pantaleón de Cabanas

CATEGORÍA: Rede principal

CATALOGACIÓN

Natureza: Rústica Tipo de Uso: Público Valoración: 32.187,96 €

Título: Inventario de bens municipais de 1994

TRAMO: 0101

LOCALIZACIÓN

Coordenadas inicio: x: 604.568 y: 4.830.241

Coordenadas fin: x: 604.487 y: 4.829.632

Ref. Catastral: 27038A001090050000AD

Polígono: 001 Parcela: 09005

Outras referencias:
27038A002090020000AQ

CARACTERÍSTICAS

Pavimento: Rego asfáltico

Estado: Ben

Transito: Rodado

Ancho: 3,20 m

Lonxitude: 718,48 m

Superficie: 2.299,14 m2

SERVIZOS E AFECCIÓNIS

- Beirarrúas Abastecemento Recollida de lixo
- Aparcadoiros Saneamento Liñas Alta Tensión
- Sinalización vertical Alumeado Liñas Media Tensión

OUTROS

Ref. documentais: Inventario 1994 (nº ben: 199, nº tramo: 3)

Observacións:





Nº DE BEN: 2

NOME: Pista de Izá

PARROQUIA: San Pantaleón de Cabanas

CATEGORÍA: Rede secundaria

CATALOGACIÓN

Natureza: Rústica Tipo de Uso: Público Valoración: 14.114,59 €

Título: Inventario de bens municipais de 1994

TRAMO: 0101

LOCALIZACIÓN

Coordenadas inicio: x: 605.799 y: 4.829.800

Coordenadas fin: x: 605.483 y: 4.829.945

Ref. Catastral: 27038A003090040000AA

Polígono: 003 Parcela: 09004

Outras referencias:

CARACTERÍSTICAS

Pavimento: Rego asfáltico

Estado: Regular

Transito: Rodado

Ancho: 2,90 m

Lonxitude: 409,00 m

Superficie: 1.186,10 m2

SERVIZOS E AFECCIÓNS

- Beirarrúas Abastecemento Recollida de lixo
- Aparcadoiros Saneamento Liñas Alta Tensión
- Sinalización vertical Alumeado Liñas Media Tensión

OUTROS

Ref. documentais: Inventario 1994 (nº ben: 228, nº tramo: 32)

Observacións:





Nº DE BEN: 3

NOME: Pista de A Castiñeira

PARROQUIA: San Pantaleón de Cabanas

CATEGORÍA: Rede secundaria

CATALOGACIÓN

Natureza: Rústica Tipo de Uso: Público Valoración: 9.995,72 €

Título: Inventario de bens municipais de 1994

TRAMO: 0101

LOCALIZACIÓN

Coordenadas inicio: x: 605.854 y: 4.829.856

Coordenadas fin: x: 605.749 y: 4.829.648

Ref. Catastral: 27038A003090040000AA

Polígono: 003 Parcela: 09004

Outras referencias:

CARACTERÍSTICAS

Pavimento: Rego asfáltico

Estado: Ben

Transito: Rodado

Ancho: 2,90 m

Lonxitude: 246,20 m

Superficie: 713,98 m²

SERVIZOS E AFECCIÓNONS

- | | | |
|---|--|---|
| <input type="checkbox"/> Beirarrúas | <input type="checkbox"/> Abastecemento | <input checked="" type="checkbox"/> Recollida de lixo |
| <input type="checkbox"/> Aparcadoiros | <input type="checkbox"/> Saneamento | <input type="checkbox"/> Liñas Alta Tensión |
| <input checked="" type="checkbox"/> Sinalización vertical | <input type="checkbox"/> Alumeado | <input type="checkbox"/> Liñas Media Tensión |

OUTROS

Ref. documentais: Inventario 1994 (nº ben: 226, nº tramo: 30)

Observacións:

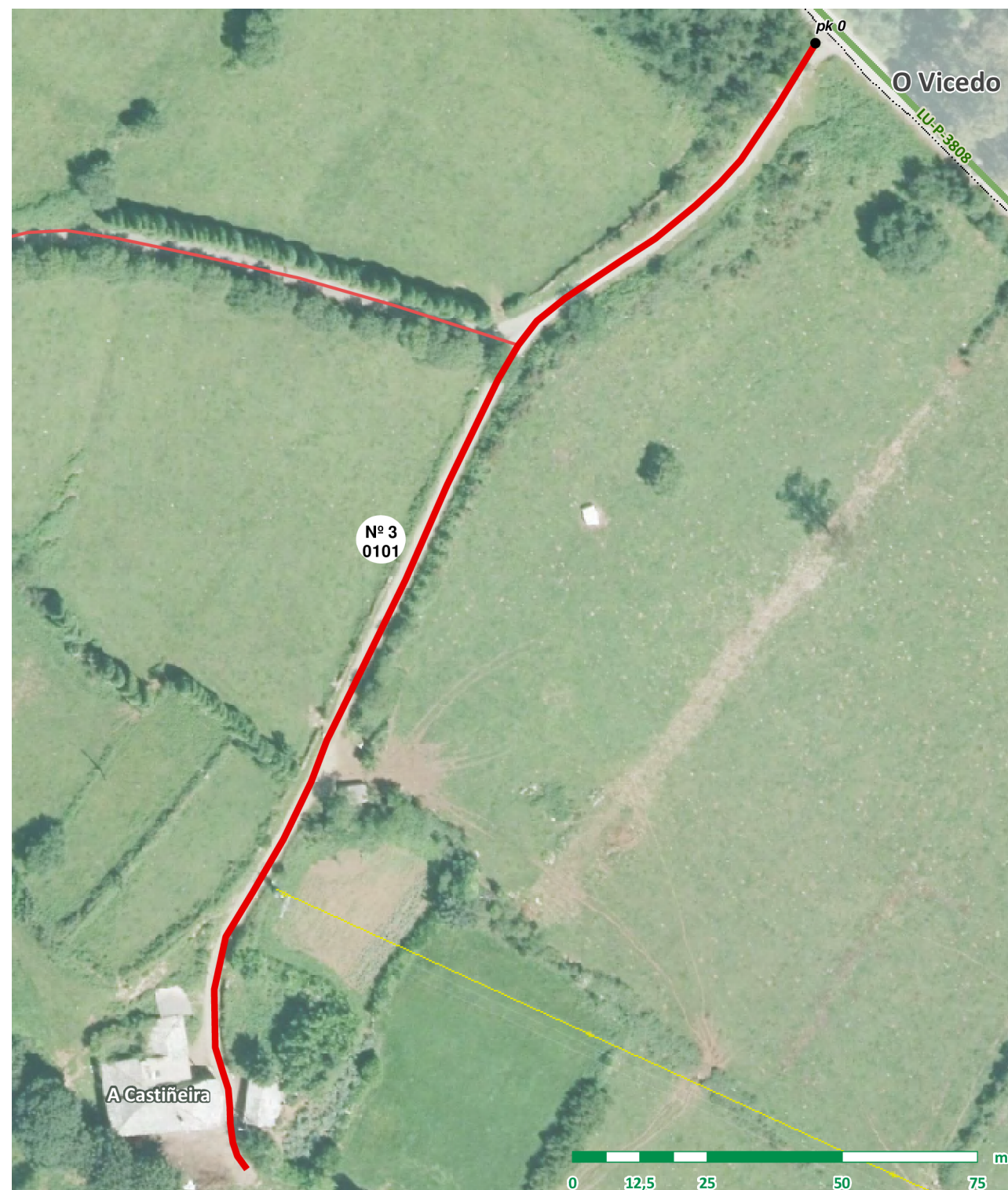



Nº DE BEN: 4

NOME: Pista de O Portal e Fondovilar

PARROQUIA: San Pantaleón de Cabanas

CATEGORÍA: Rede secundaria

CATALOGACIÓN

Natureza: Rústica Tipo de Uso: Público Valoración: 29.447,26 €

Título: Inventario de bens municipais de 1994

TRAMO: 0101

LOCALIZACIÓN

Coordenadas inicio: x: 605.537 y: 4.829.998

Coordenadas fin: x: 605.300 y: 4.829.299

Ref. Catastral: 27038A002090010000AG

Polígono: 002 Parcela: 09001

Outras referencias:
27038A003090010000AU

CARACTERÍSTICAS

Pavimento: Rego asfáltico

Estado: Regular

Transito: Rodado

Ancho: 2,80 m

Lonxitude: 883,77 m

Superficie: 2.474,56 m2

SERVIZOS E AFECCIÓNIS

- Beirarrúas Abastecemento Recollida de lixo
- Aparcadoiros Saneamento Liñas Alta Tensión
- Sinalización vertical Alumeado Liñas Media Tensión

OUTROS

Ref. documentais: Inventario 1994 (nº ben: 227, nº tramo: 31)

Observacións:

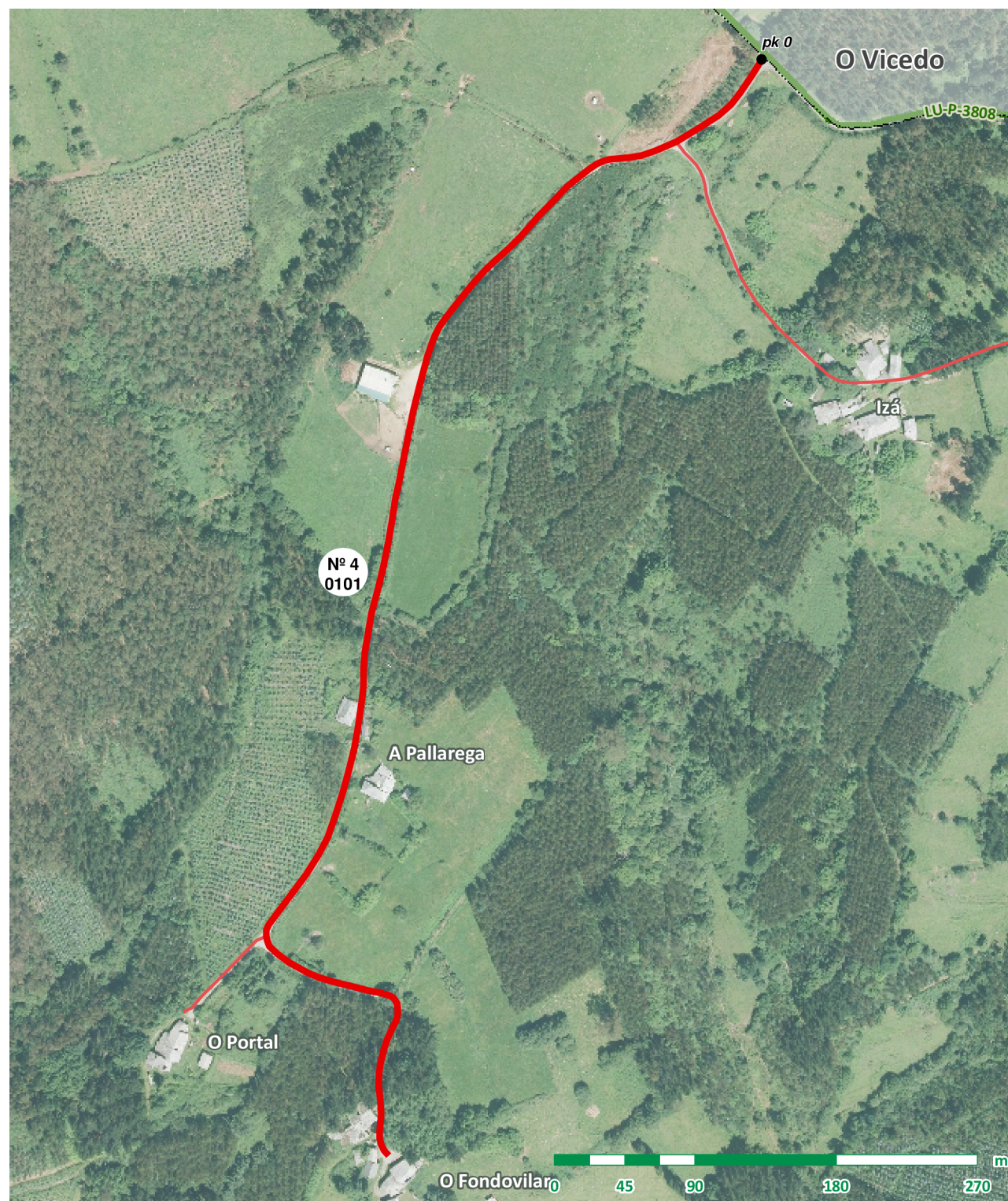



Nº DE BEN: 5

NOME: Pista de Burgás a Casavella

PARROQUIA: San Pantaleón de Cabanas

CATEGORÍA: Rede secundaria

CATALOGACIÓN

Natureza: Rústica Tipo de Uso: Público Valoración: 18.098,12 €

Título: Uso inmemorial

TRAMO: 0101

LOCALIZACIÓN

Coordenadas inicio: x: 604.416 y: 4.829.633

Coordenadas fin: x: 604.205 y: 4.829.325

Ref. Catastral: 27038A001090050000AD

Polígono: 001 Parcela: 09005

Outras referencias:
27038A006090010000AY, 27038A006090020000AG

CARACTERÍSTICAS

Pavimento: Rego asfáltico

Estado: Regular

Transito: Rodado

Ancho: 2,90 m

Lonxitude: 524,43 m

Superficie: 1.520,85 m2

SERVIZOS E AFECCIÓNIS

- Beirarrúas Abastecemento Recollida de lixo
- Aparcadoiros Saneamento Liñas Alta Tensión
- Sinalización vertical Alumeado Liñas Media Tensión

OUTROS

Ref. documentais:

Observacións:

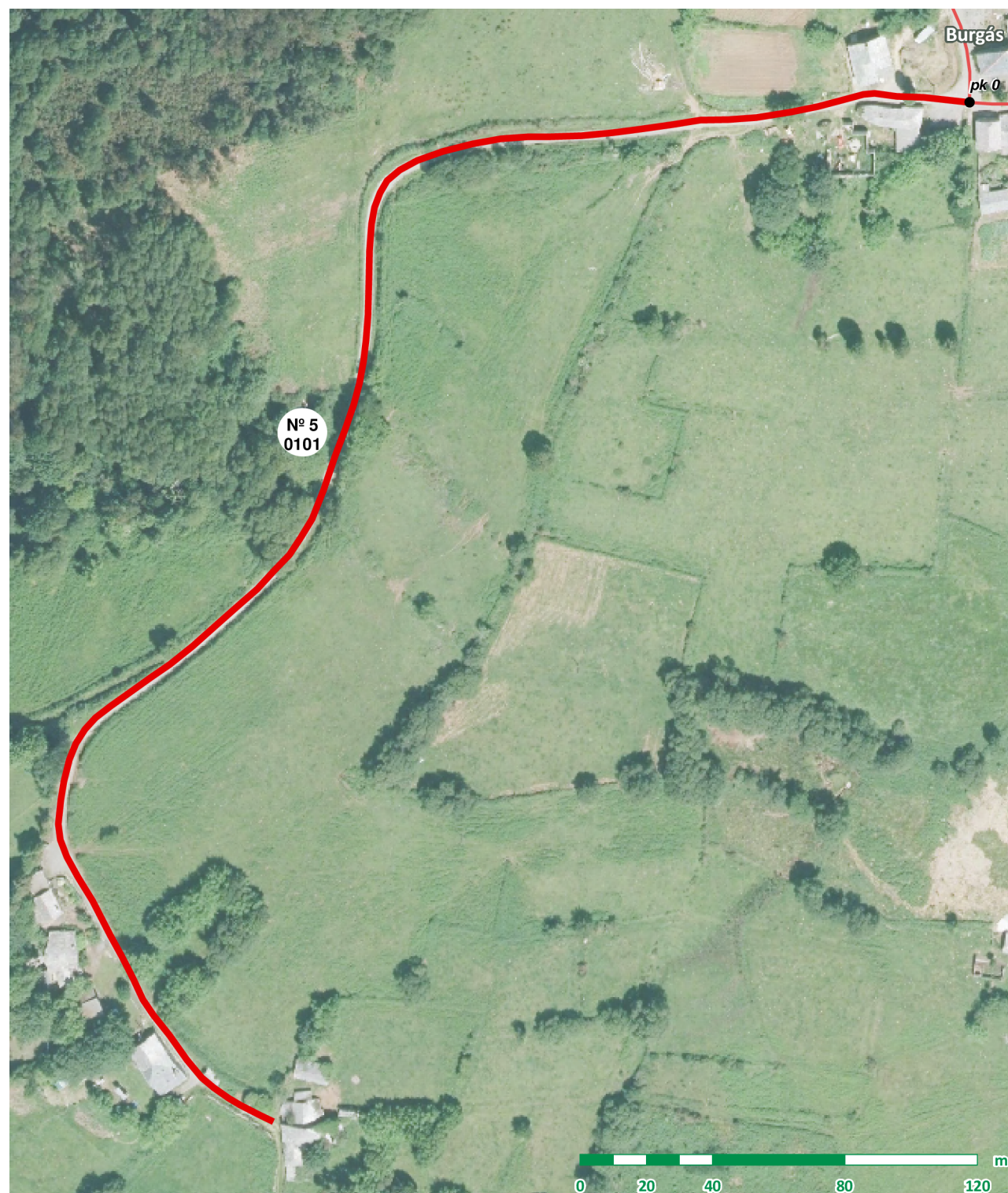



Nº DE BEN: 6

NOME: Acceso a O Portal

PARROQUIA: San Pantaleón de Cabanas

CATEGORÍA: Rede secundaria

CATALOGACIÓN

Natureza: Rústica Tipo de Uso: Público Valoración: 2.226,13 €

Título: Inventario de bens municipais de 1994

TRAMO: 0101

LOCALIZACIÓN

Coordenadas inicio: x: 605.221 y: 4.829.438

Coordenadas fin: x: 605.169 y: 4.829.390

Ref. Catastral: 27038A002090010000AG

Polígono: 002 Parcela: 09001

Outras referencias:
27038A005090010000AF

CARACTERÍSTICAS

Pavimento: Rego asfáltico

Estado: Regular

Transito: Rodado

Ancho: 2,60 m

Lonxitude: 71,95 m

Superficie: 187,07 m2

SERVIZOS E AFECCIÓNIS

- Beirarrúas Abastecemento Recollida de lixo
- Aparcadoiros Saneamento Liñas Alta Tensión
- Sinalización vertical Alumeado Liñas Media Tensión

OUTROS

Ref. documentais: Inventario 1994 (nº ben: 260, nº tramo: 64)

Observacións:



FOTO FIN





Nº DE BEN: 7

NOME: Acceso a Burgás de Abaixo

PARROQUIA: San Pantaleón de Cabanas

CATEGORÍA: Rede secundaria

CATALOGACIÓN

Natureza: Rústica Tipo de Uso: Público Valoración: 2.639,07 €

Título: Inventario de bens municipais de 1994

TRAMO: 0101

LOCALIZACIÓN

Coordenadas inicio: x: 604.530 y: 4.829.364

Coordenadas fin: x: 604.439 y: 4.829.380

Ref. Catastral:

Polígono: Parcela:

Outras referencias:

CARACTERÍSTICAS

Pavimento: Rego asfáltico

Estado: Mal

Transito: Rodado

Ancho: 2,30 m

Lonxitude: 109,28 m

Superficie: 251,34 m2

SERVIZOS E AFECCIÓN S

- Beirarrúas Abastecemento Recollida de lixo
- Aparcadoiros Saneamento Liñas Alta Tensión
- Sinalización vertical Alumeado Liñas Media Tensión

OUTROS

Ref. documentais: Inventario 1994 (nº ben: 224, nº tramo: 28)

Observacións:



F
O
T
O
I
N
I
C
I
O

F
O
T
O
F
I
N



Nº DE BEN: 8

NOME: Pista de A Escanavada

PARROQUIA: San Pantaleón de Cabanas

CATEGORÍA: Rede principal

CATALOGACIÓN

Natureza: Rústica Tipo de Uso: Público Valoración: 20.829,06 €
Título: Uso inmemorial

TRAMO: 0101

LOCALIZACIÓN

Coordenadas inicio: x: 606.201 y: 4.829.158
Coordenadas fin: x: 606.525 y: 4.829.477
Ref. Catastral: 27038A016090010000AL
Polígono: 016 Parcela: 09001
Otras referencias:

CARACTERÍSTICAS

Pavimento: Rego asfáltico
Estado: Ben
Transito: Rodado
Ancho: 3,00 m
Lonxitude: 461,99 m
Superficie: 1.385,97 m2

SERVIZOS E AFECCIÓNS

- Beirarrúas Abastecemento Recollida de lixo
- Aparcadoiros Saneamento Liñas Alta Tensión
- Sinalización vertical Alumeado Liñas Media Tensión

TRAMO: 0201

LOCALIZACIÓN

Coordenadas inicio: x: 606.198 y: 4.829.196
Coordenadas fin: x: 606.229 y: 4.829.182
Ref. Catastral:
Polígono: Parcela:
Otras referencias:

CARACTERÍSTICAS

Pavimento: Rego asfáltico
Estado: Ben
Transito: Rodado
Ancho: 3,00 m
Lonxitude: 33,94 m
Superficie: 101,82 m2

SERVIZOS E AFECCIÓNS

- Beirarrúas Abastecemento Recollida de lixo
- Aparcadoiros Saneamento Liñas Alta Tensión
- Sinalización vertical Alumeado Liñas Media Tensión

OUTROS

Ref. documentais:

Observacións:

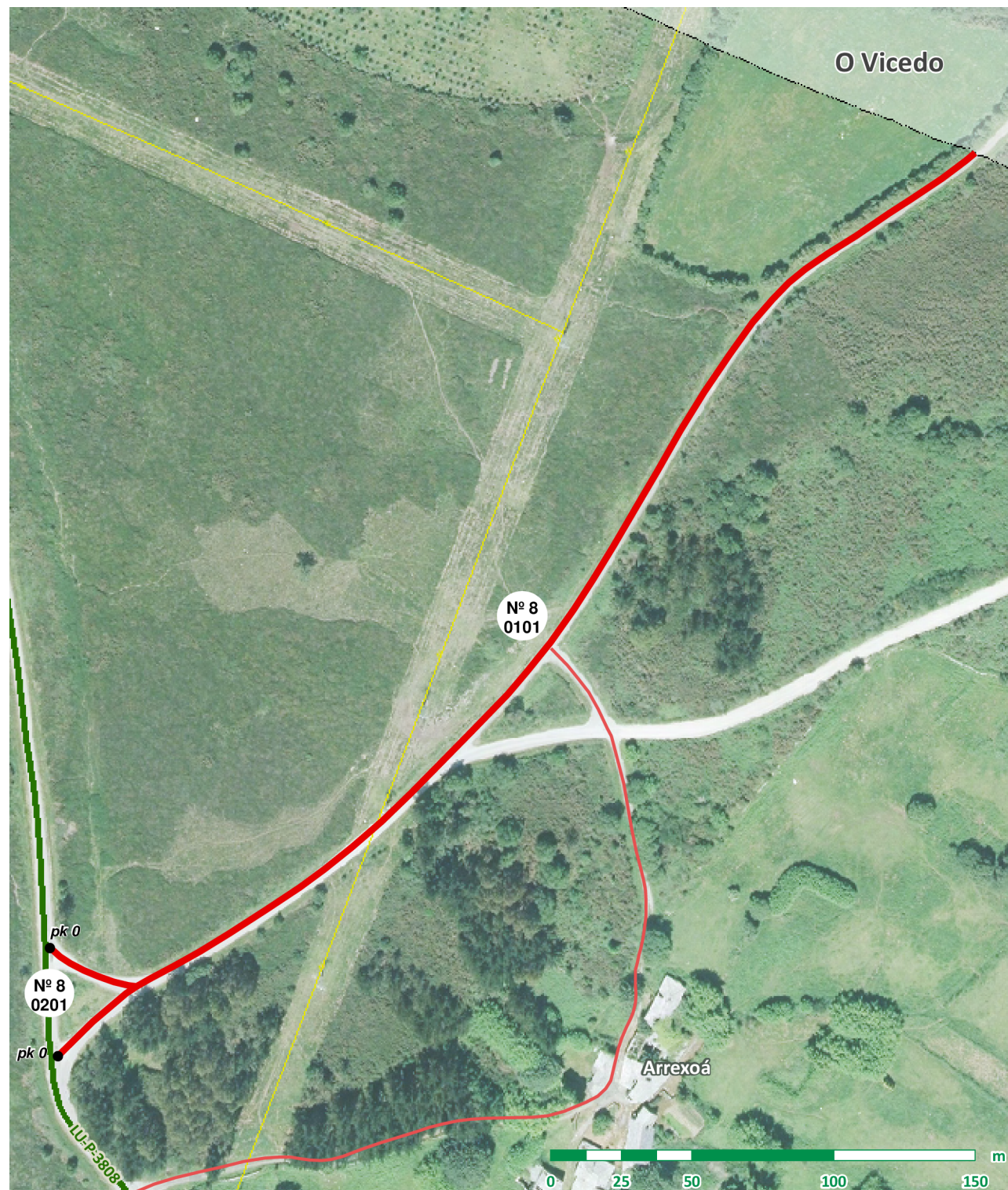



Nº DE BEN: 9

NOME: Acceso a Arrexoá

PARROQUIA: San Pantaleón de Cabanas

CATEGORÍA: Rede secundaria

CATALOGACIÓN

Natureza: Rústica Tipo de Uso: Público Valoración: 9.251,89 €

Título: Inventario de bens municipais de 1994

TRAMO: 0101

LOCALIZACIÓN

Coordenadas inicio: x: 606.228 y: 4.829.110

Coordenadas fin: x: 606.399 y: 4.829.161

Ref. Catastral: 27038A016090020000AT

Polígono: 016 Parcela: 09002

Outras referencias:

CARACTERÍSTICAS

Pavimento: Rego asfáltico

Estado: Regular

Transito: Rodado

Ancho: 2,40 m

Lonxitude: 187,74 m

Superficie: 450,58 m2

SERVIZOS E AFECCIÓNS

- Beirarrúas, Abastecemento, Recollida de lixo, Aparcadoiros, Saneamento, Liñas Alta Tensión, Sinalización vertical, Alumeado, Liñas Media Tensión

TRAMO: 0102

LOCALIZACIÓN

Coordenadas inicio: x: 606.399 y: 4.829.161

Coordenadas fin: x: 606.395 y: 4.829.274

Ref. Catastral: 27038A016090020000AT

Polígono: 016 Parcela: 09002

Outras referencias:

CARACTERÍSTICAS

Pavimento: Rego asfáltico

Estado: Mal

Transito: Rodado

Ancho: 2,30 m

Lonxitude: 116,38 m

Superficie: 267,67 m2

SERVIZOS E AFECCIÓNS

- Beirarrúas, Abastecemento, Recollida de lixo, Aparcadoiros, Saneamento, Liñas Alta Tensión, Sinalización vertical, Alumeado, Liñas Media Tensión

OUTROS

Ref. documentais: Inventario 1994 (nº ben: 225, nº tramo: 29)

Observacións:



TRAMO: 0103

LOCALIZACIÓN

Coordenadas inicio: x: 606.395 y: 4.829.274
Coordenadas fin: x: 606.375 y: 4.829.302
Ref. Catastral:
Polígono: Parcela:
Otras referencias:

CARACTERÍSTICAS

Pavimento: Rego asfáltico
Estado: Regular
Transito: Rodado
Ancho: 2,60 m
Lonxitude: 34,89 m
Superficie: 90,71 m2

SERVIZOS E AFECCIÓNS

- | | | |
|---|--|--|
| <input type="checkbox"/> Beirarrúas | <input type="checkbox"/> Abastecemento | <input type="checkbox"/> Recollida de lixo |
| <input type="checkbox"/> Aparcadoiros | <input type="checkbox"/> Saneamento | <input type="checkbox"/> Liñas Alta Tensión |
| <input checked="" type="checkbox"/> Sinalización vertical | <input type="checkbox"/> Alumeado | <input type="checkbox"/> Liñas Media Tensión |





Nº DE BEN: 10

NOME: Acceso a Cabana

PARROQUIA: San Pantaleón de Cabanas

CATEGORÍA: Rede secundaria

CATALOGACIÓN

Natureza: Rústica Tipo de Uso: Público Valoración: 18.932,34 €

Título: Inventario de bens municipais de 1994

TRAMO: 0101

LOCALIZACIÓN

Coordenadas inicio: x: 606.055 y: 4.828.816

Coordenadas fin: x: 605.720 y: 4.828.871

Ref. Catastral: 27038A003090020000AH

Polígono: 003 Parcela: 09002

Outras referencias:

CARACTERÍSTICAS

Pavimento: Rego asfáltico

Estado: Ben

Transito: Rodado

Ancho: 3,00 m

Lonxitude: 414,65 m

Superficie: 1.243,95 m2



SERVIZOS E AFECCIÓNS

- Beirarrúas, Abastecemento, Recollida de lixo, Aparcadoiros, Saneamento, Liñas Alta Tensión, Sinalización vertical, Alumeado, Liñas Media Tensión

TRAMO: 0201

LOCALIZACIÓN

Coordenadas inicio: x: 605.772 y: 4.828.899

Coordenadas fin: x: 605.725 y: 4.828.873

Ref. Catastral:

Polígono: Parcela:

Outras referencias:

CARACTERÍSTICAS

Pavimento: Rego asfáltico

Estado: Mal

Transito: Rodado

Ancho: 2,40 m

Lonxitude: 60,20 m

Superficie: 144,48 m2



SERVIZOS E AFECCIÓNS

- Beirarrúas, Abastecemento, Recollida de lixo, Aparcadoiros, Saneamento, Liñas Alta Tensión, Sinalización vertical, Alumeado, Liñas Media Tensión

OUTROS

Ref. documentais: Inventario 1994 (nº ben: 259, nº tramo: 63)

Observacións:

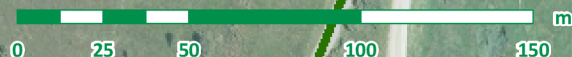
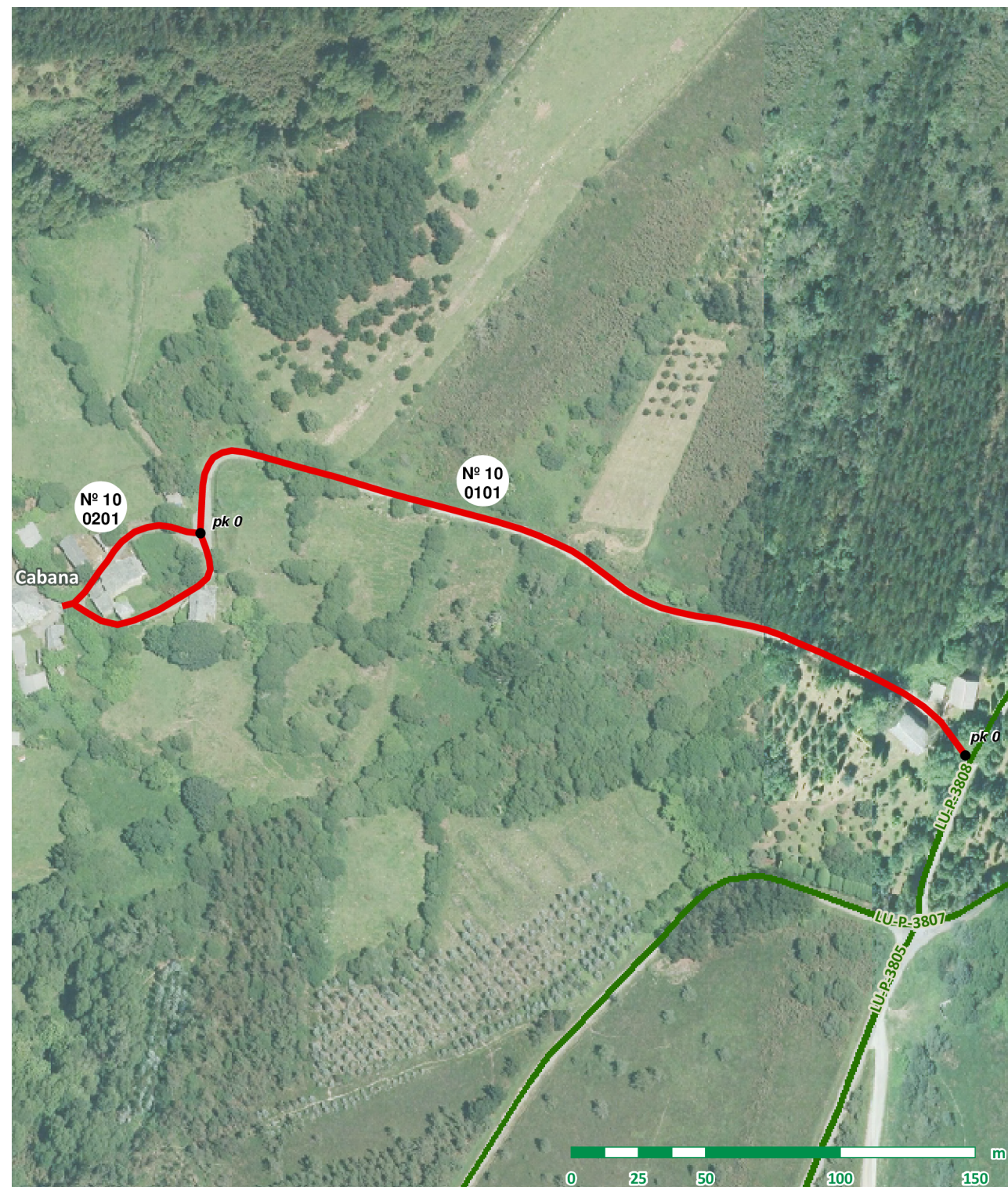



Nº DE BEN: 11

NOME: Pista a A Panda

PARROQUIA: San Pantaleón de Cabanas

CATEGORÍA: Rede secundaria

CATALOGACIÓN

Natureza: Rústica Tipo de Uso: Público Valoración: 44.317 €

Título: Inventario de bens municipais de 1994

TRAMO: 0101

LOCALIZACIÓN

Coordenadas inicio: x: 603.747 y: 4.828.436

Coordenadas fin: x: 603.411 y: 4.829.121

Ref. Catastral: 27038A007090040000AW

Polígono: 007 Parcela: 09004

Outras referencias:
27038A007090070000AY

CARACTERÍSTICAS

Pavimento: Rego asfáltico

Estado: Ben

Transito: Rodado

Ancho: 3,20 m

Lonxitude: 989,22 m

Superficie: 3.165,50 m²

SERVIZOS E AFECCIÓNS

- | | | |
|---|--|---|
| <input type="checkbox"/> Beirarrúas | <input type="checkbox"/> Abastecemento | <input checked="" type="checkbox"/> Recollida de lixo |
| <input type="checkbox"/> Aparcadoiros | <input type="checkbox"/> Saneamento | <input type="checkbox"/> Liñas Alta Tensión |
| <input checked="" type="checkbox"/> Sinalización vertical | <input checked="" type="checkbox"/> Alumeado | <input type="checkbox"/> Liñas Media Tensión |

FOTO INICIO

FOTO FIN

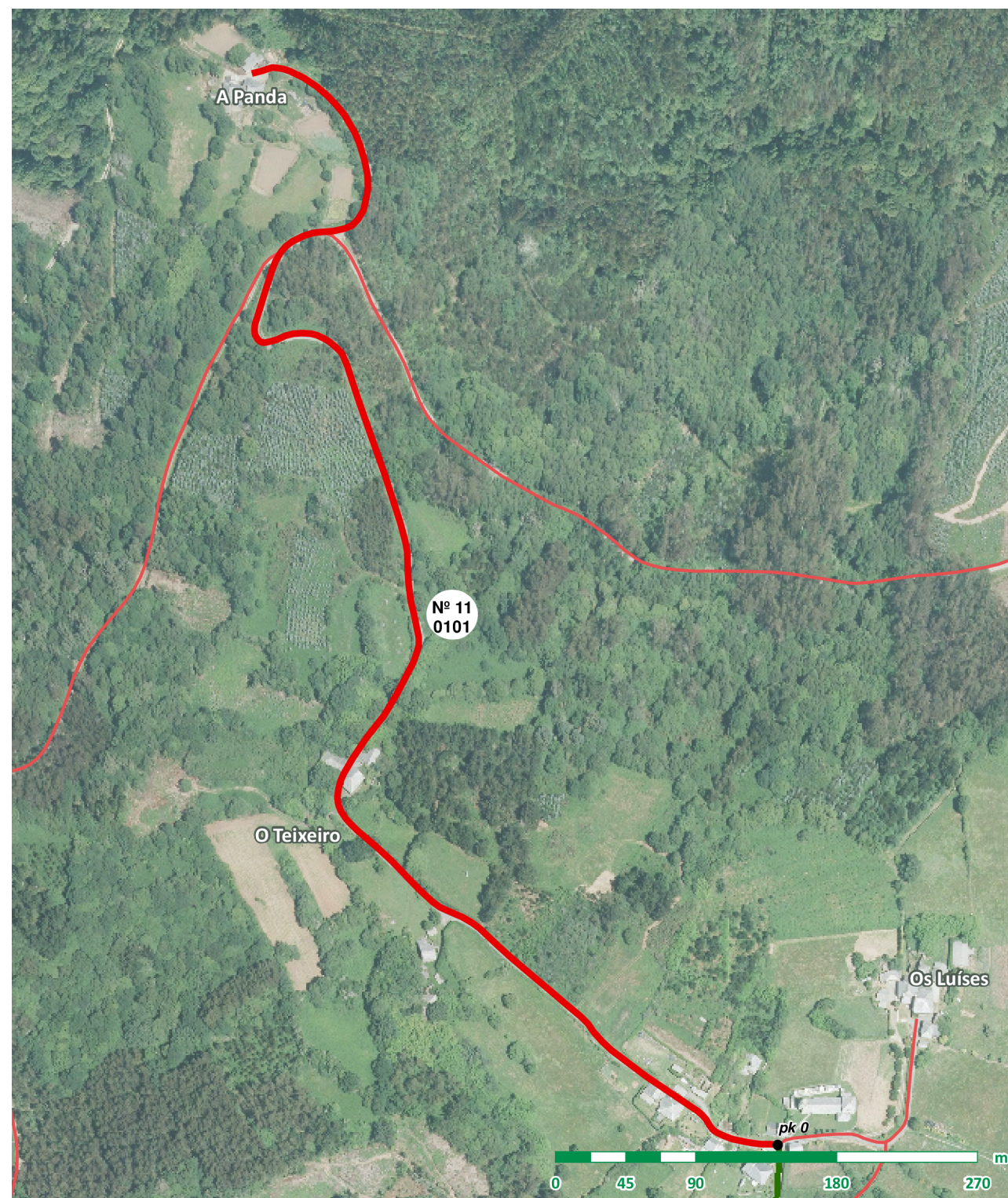

OUTROS

Ref. documentais: Inventario 1994 (nº ben: 198, nº tramo: 2)

Observacións:



Nº DE BEN: 12

NOME: Pista de Burgás a A Panda

PARROQUIA: San Pantaleón de Cabanas

CATEGORÍA: Rede principal

CATALOGACIÓN

Natureza: Rústica Tipo de Uso: Público Valoración: 124.692,96 €
Título: Inventario de bens municipais de 2014

TRAMO: 0101

LOCALIZACIÓN

Coordenadas inicio: x: 604.434 y: 4.829.835
Coordenadas fin: x: 603.455 y: 4.829.019
Ref. Catastral: 27038A005090020000AM
Polígono: 005 Parcela: 09002
Outras referencias:

CARACTERÍSTICAS

Pavimento: Rego asfáltico
Estado: Regular
Transito: Rodado
Ancho: 3,20 m
Lonxitude: 3.274,50 m
Superficie: 10.478,40 m2

SERVIZOS E AFECCIÓNS

- | | | |
|---|--|---|
| <input type="checkbox"/> Beirarrúas | <input type="checkbox"/> Abastecemento | <input type="checkbox"/> Recollida de lixo |
| <input type="checkbox"/> Aparcadoiros | <input type="checkbox"/> Saneamento | <input type="checkbox"/> Liñas Alta Tensión |
| <input checked="" type="checkbox"/> Sinalización vertical | <input type="checkbox"/> Alumeado | <input checked="" type="checkbox"/> Liñas Media Tensión |

OUTROS

Ref. documentais: Inventario 2014 (nº ben: 393, nº tramo: 180)

Observacións:

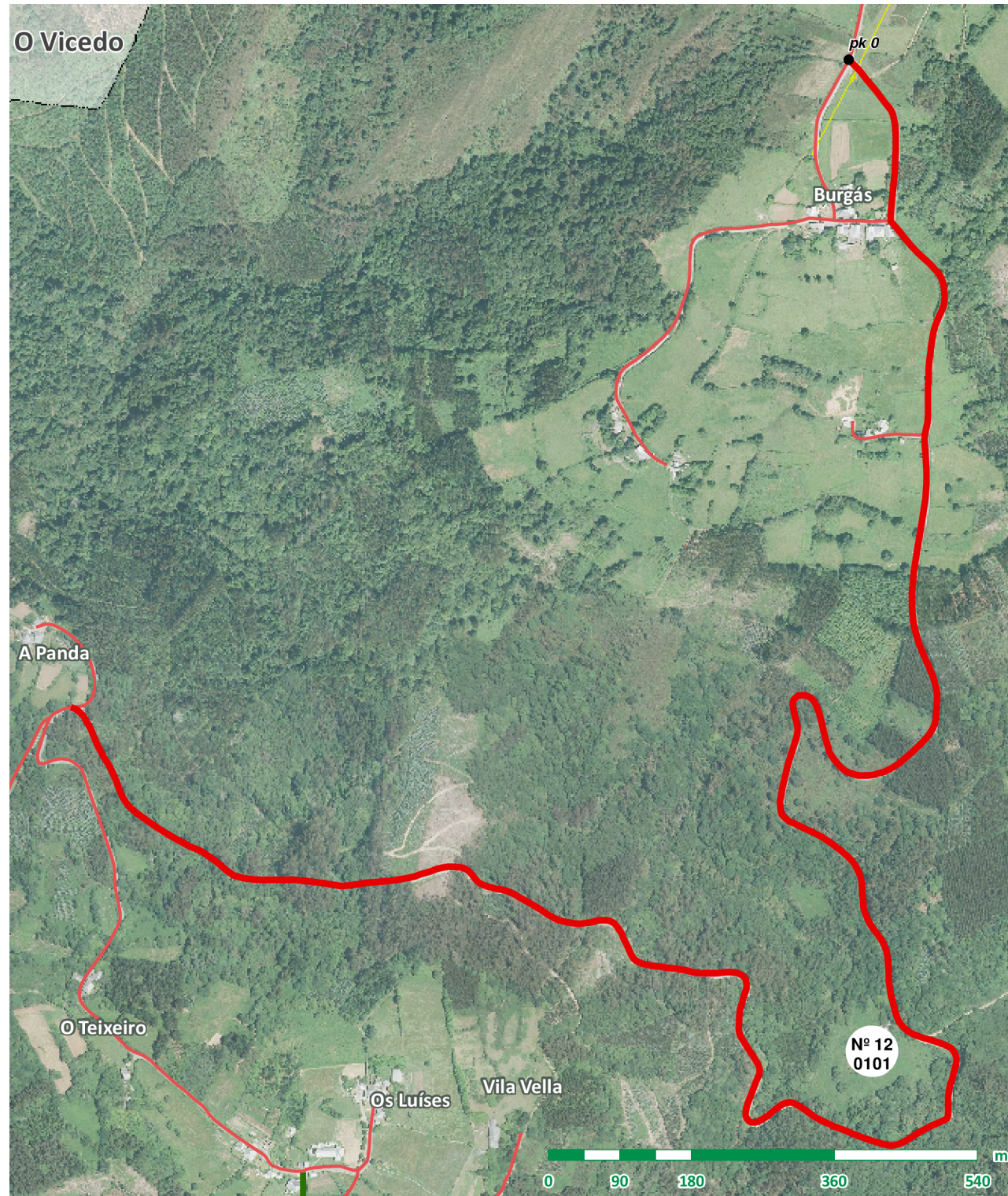



Nº DE BEN: 13

NOME: Acceso a Os Luises

PARROQUIA: San Pantaleón de Cabanas

CATEGORÍA: Rede secundaria

CATALOGACIÓN

Natureza: Rústica Tipo de Uso: Público Valoración: 8.994,89 €

Título: Inventario de bens municipais de 1994

TRAMO: 0101

LOCALIZACIÓN

Coordenadas inicio: x: 603.747 y: 4.828.436

Coordenadas fin: x: 603.836 y: 4.828.516

Ref. Catastral: 27038A007090050000AA

Polígono: 007 Parcela: 09005

Outras referencias:

CARACTERÍSTICAS

Pavimento: Rego asfáltico

Estado: Ben

Transito: Rodado

Ancho: 3,00 m

Lonxitude: 155,48 m

Superficie: 466,44 m2



SERVIZOS E AFECCIÓNS

- Beirarrúas Abastecemento Recollida de lixo
- Aparcadoiros Saneamento Liñas Alta Tensión
- Sinalización vertical Alumeado Liñas Media Tensión

TRAMO: 0201

LOCALIZACIÓN

Coordenadas inicio: x: 603.748 y: 4.828.365

Coordenadas fin: x: 603.816 y: 4.828.438

Ref. Catastral: 27038A007090050000AA

Polígono: 007 Parcela: 09005

Outras referencias:

CARACTERÍSTICAS

Pavimento: Rego asfáltico

Estado: Regular

Transito: Peonil

Ancho: 2,00 m

Lonxitude: 103,56 m

Superficie: 207,12 m2



SERVIZOS E AFECCIÓNS

- Beirarrúas Abastecemento Recollida de lixo
- Aparcadoiros Saneamento Liñas Alta Tensión
- Sinalización vertical Alumeado Liñas Media Tensión

OUTROS

Ref. documentais: Inventario 1994 (nº ben: 359, nº tramo: 164)

Observacións:

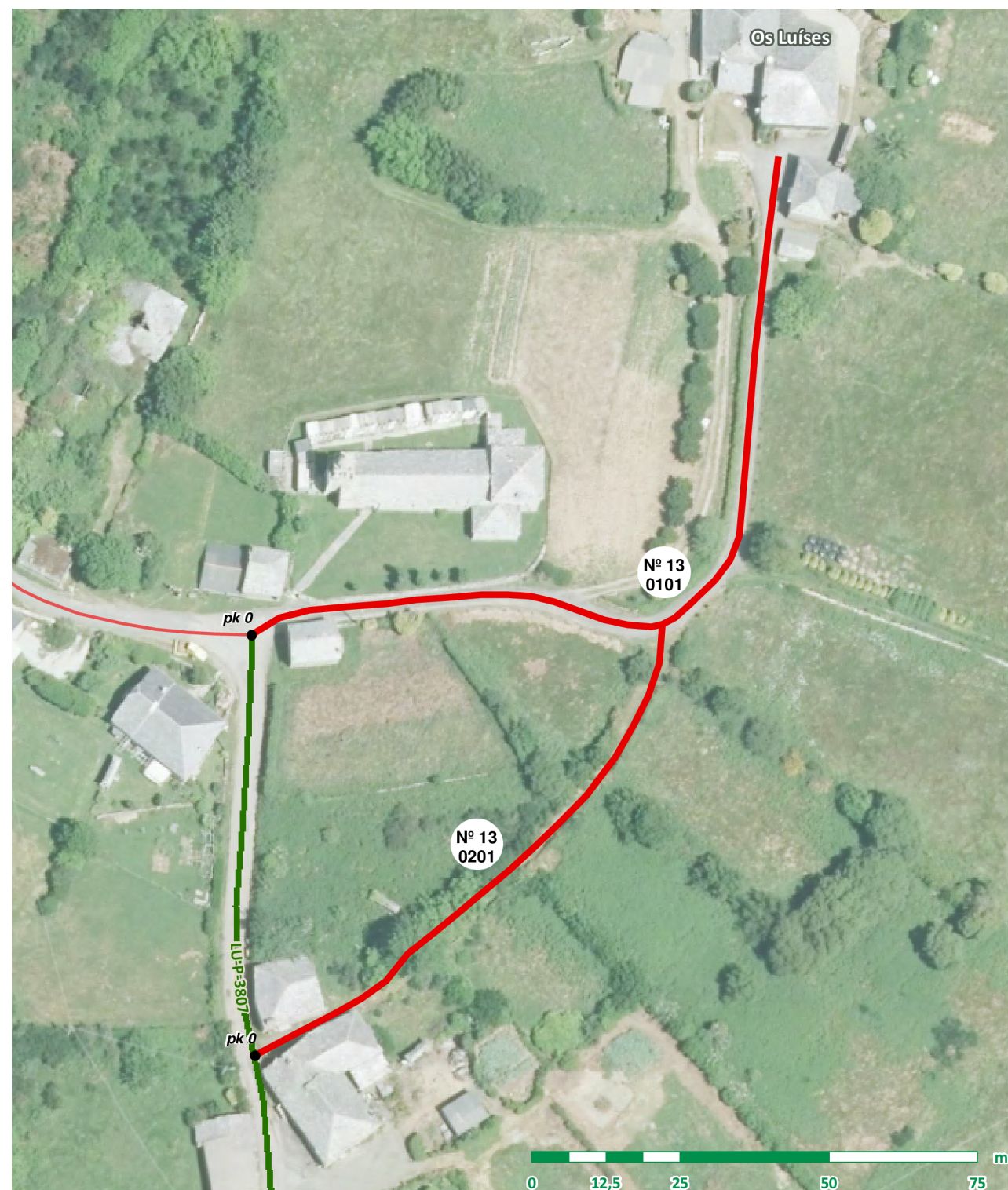



Nº DE BEN: 14

NOME: Acceso a Os Díaz

PARROQUIA: San Pantaleón de Cabanas

CATEGORÍA: Rede secundaria

CATALOGACIÓN

Natureza: Rústica Tipo de Uso: Público Valoración: 11.105,44 €

Título: Inventario de bens municipais de 1994

TRAMO: 0101

LOCALIZACIÓN

Coordenadas inicio: x: 603.760 y: 4.828.257

Coordenadas fin: x: 603.928 y: 4.828.396

Ref. Catastral: 27038A007090060000AB

Polígono: 007 Parcela: 09006

Outras referencias:

CARACTERÍSTICAS

Pavimento: Rego asfáltico

Estado: Ben

Transito: Rodado

Ancho: 2,80 m

Lonxitude: 234,10 m

Superficie: 655,48 m2

SERVIZOS E AFECCIÓNS

- Beirarrúas, Abastecemento, Recollida de lixo, Aparcadoiros, Saneamento, Liñas Alta Tensión, Sinalización vertical, Alumeado, Liñas Media Tensión

TRAMO: 0102

LOCALIZACIÓN

Coordenadas inicio: x: 603.928 y: 4.828.396

Coordenadas fin: x: 604.021 y: 4.828.484

Ref. Catastral: 27038A007090060000AB

Polígono: 007 Parcela: 09006

Outras referencias:

CARACTERÍSTICAS

Pavimento: Zahorra

Estado: Regular

Transito: Rodado

Ancho: 2,50 m

Lonxitude: 151,27 m

Superficie: 378,18 m2

SERVIZOS E AFECCIÓNS

- Beirarrúas, Abastecemento, Recollida de lixo, Aparcadoiros, Saneamento, Liñas Alta Tensión, Sinalización vertical, Alumeado, Liñas Media Tensión

OUTROS

Ref. documentais: Inventario 1994 (nº ben: 223, nº tramo: 27)

Observacións:

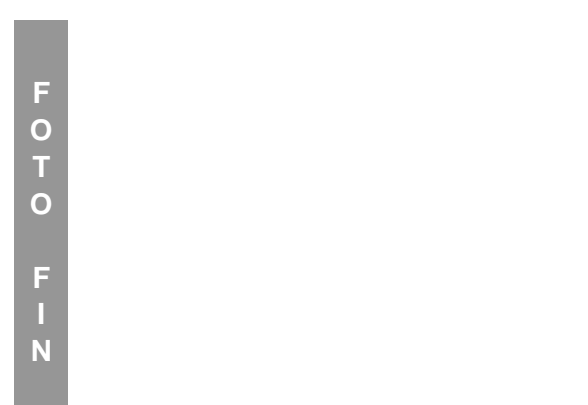
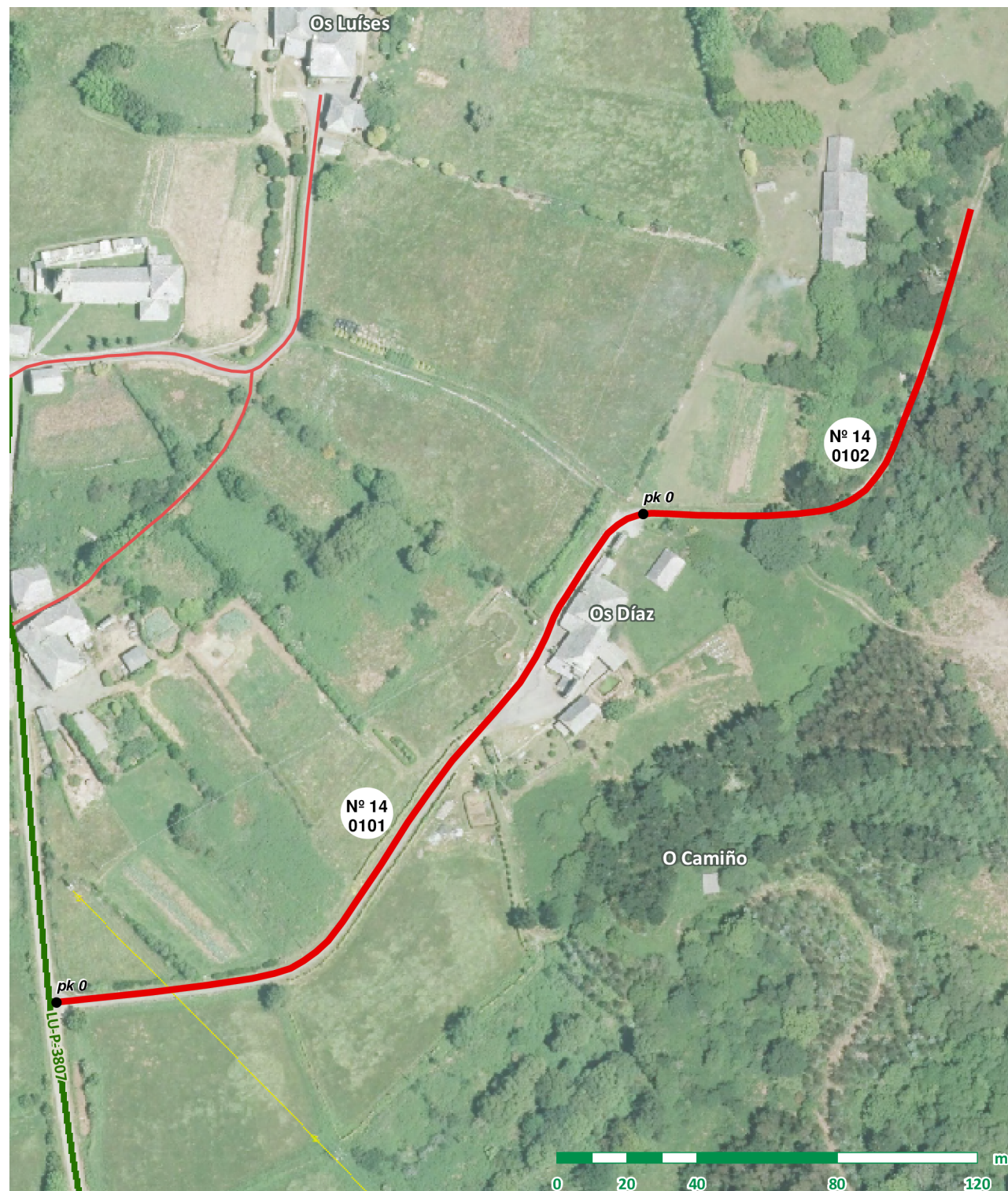



Nº DE BEN: 15

NOME: Pista hasta el río

PARROQUIA: San Pantaleón de Cabanas

CATEGORÍA: Rede secundaria

CATALOGACIÓN

Natureza: Rústica Tipo de Uso: Público Valoración: 46.242,65 €

Título: Inventario de bens municipais de 2014

TRAMO: 0101

LOCALIZACIÓN

Coordenadas inicio: x: 603.430 y: 4.829.007

Coordenadas fin: x: 603.236 y: 4.826.631

Ref. Catastral:

Polígono: Parcela:

Outras referencias:

CARACTERÍSTICAS

Pavimento: Terra

Estado: Regular

Transito: Rodado

Ancho: 4,00 m

Lonxitude: 3.018,45 m

Superficie: 12.073,80 m2

SERVIZOS E AFECCIONS

- Beirarrúas Abastecemento Recollida de lixo
- Aparcadoiros Saneamento Liñas Alta Tensión
- Sinalización vertical Alumeado Liñas Media Tensión

OUTROS

Ref. documentais: Inventario 2014 (nº ben: 393, nº tramo: 180)

Observacións:





Nº DE BEN: 16

NOME: Acceso a Os Campos

PARROQUIA: San Pantaleón de Cabanas

CATEGORÍA: Rede secundaria

CATALOGACIÓN

Natureza: Rústica Tipo de Uso: Público Valoración: 4.116,42 €
Título: Inventario de bens municipais de 1994

TRAMO: 0101

LOCALIZACIÓN

Coordenadas inicio: x: 603.970 y: 4.827.815
Coordenadas fin: x: 603.912 y: 4.827.714
Ref. Catastral: 27038A009090040000AO
Polígono: 009 Parcela: 09004
Outras referencias:

CARACTERÍSTICAS

Pavimento: Rego asfáltico
Estado: Ben
Transito: Rodado
Ancho: 2,50 m
Lonxitude: 117,61 m
Superficie: 294,03 m2

SERVIZOS E AFECCIÓNS

- Beirarrúas Abastecemento Recollida de lixo
- Aparcadoiros Saneamento Liñas Alta Tensión
- Sinalización vertical Alumeado Liñas Media Tensión

OUTROS

Ref. documentais: Inventario 1994 (nº ben: 221, nº tramo: 25)

Observacións:





Nº DE BEN: 17

NOME: Acceso a O Cargadoiro

PARROQUIA: San Pantaleón de Cabanas

CATEGORÍA: Rede secundaria

CATALOGACIÓN

Natureza: Rústica Tipo de Uso: Público Valoración: 3.631,76 €
Título: Inventario de bens municipais de 1994

TRAMO: 0101

LOCALIZACIÓN

Coordenadas inicio: x: 604.422 y: 4.827.556
Coordenadas fin: x: 604.339 y: 4.827.479
Ref. Catastral: 27038A009090060000AR
Polígono: 009 Parcela: 09006
Outras referencias:

CARACTERÍSTICAS

Pavimento: Rego asfáltico
Estado: Regular
Transito: Rodado
Ancho: 2,60 m
Lonxitude: 117,38 m
Superficie: 305,19 m2

SERVIZOS E AFECCIÓNS

- Beirarrúas Abastecemento Recollida de lixo
- Aparcadoiros Saneamento Liñas Alta Tensión
- Sinalización vertical Alumeado Liñas Media Tensión

OUTROS

Ref. documentais: Inventario 1994 (nº ben: 261, nº tramo: 65)

Observacións:





Nº DE BEN: 18

NOME: Acceso a O apartado

PARROQUIA: San Pantaleón de Cabanas

CATEGORÍA: Rede secundaria

CATALOGACIÓN

Natureza: Rústica Tipo de Uso: Público Valoración: 21.558,01 €
Título: Uso inmemorial

TRAMO: 0101

LOCALIZACIÓN

Coordenadas inicio: x: 604.476 y: 4.827.498
Coordenadas fin: x: 603.778 y: 4.827.263
Ref. Catastral: 27038A009090020000AF
Polígono: 009 Parcela: 09002
Outras referencias:
27038A029090020000AJ

CARACTERÍSTICAS

Pavimento: Zahorra
Estado: Regular
Transito: Rodado
Ancho: 3,50 m
Lonxitude: 1.207,73 m
Superficie: 4.227,06 m2

SERVIZOS E AFECCIÓNS

- Beirarrúas Abastecemento Recollida de lixo
- Aparcadoiros Saneamento Liñas Alta Tensión
- Sinalización vertical Alumeado Liñas Media Tensión

OUTROS

Ref. documentais:

Observacións:

F
O
T
O
I
N
I
C
I
O

F
O
T
O
F
I
N

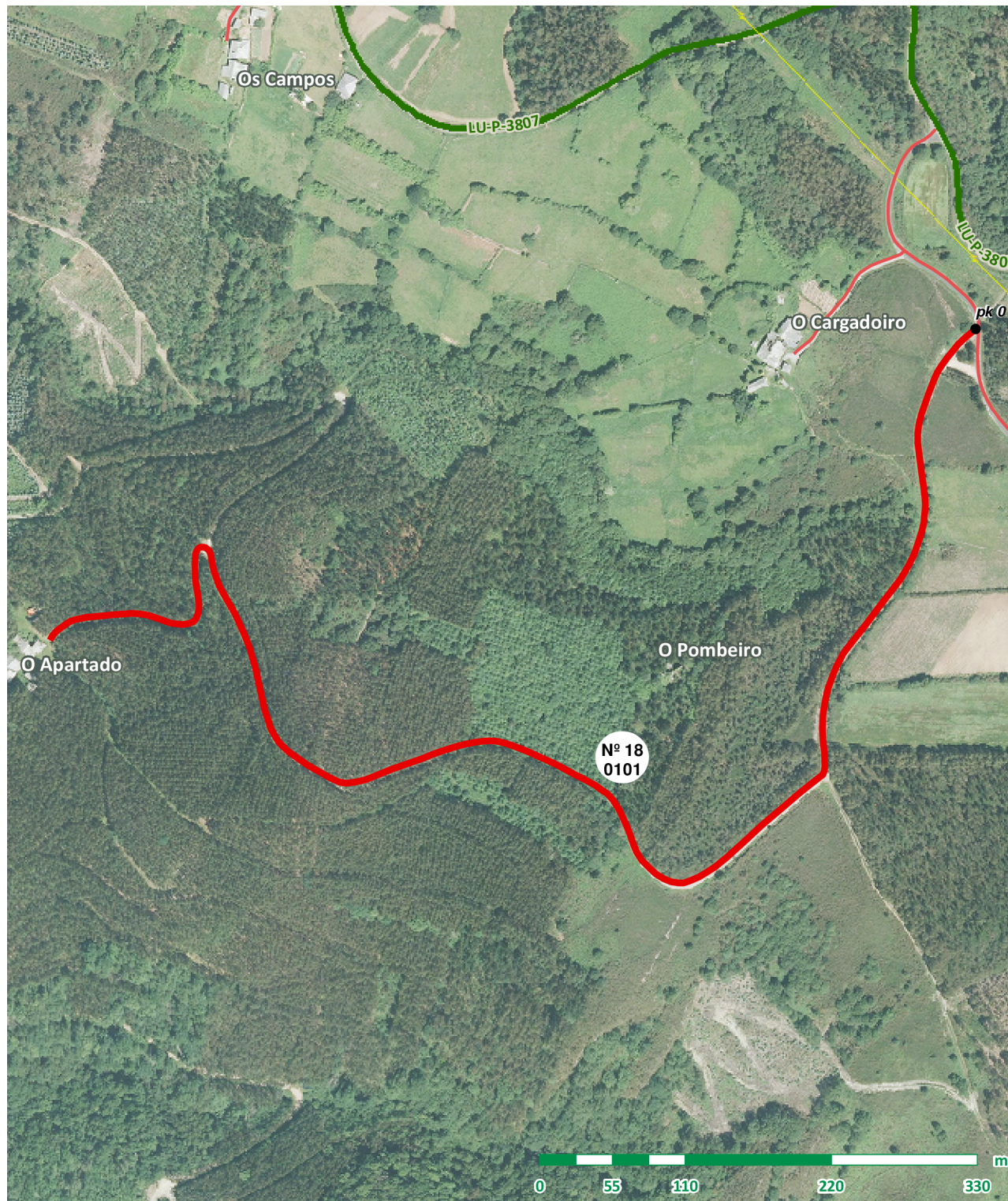



Nº DE BEN: 19

NOME: Pista de O Cargadoiro

PARROQUIA: San Pantaleón de Cabanas

CATEGORÍA: Rede principal

CATALOGACIÓN

Natureza: Rústica Tipo de Uso: Público Valoración: 60.151,98 €

Título: Inventario de bens municipais de 1994

TRAMO: 0101

LOCALIZACIÓN

Coordenadas inicio: x: 604.445 y: 4.827.648

Coordenadas fin: x: 605.172 y: 4.826.870

Ref. Catastral: 27038A011090090000AH

Polígono: 011 Parcela: 09009

Outras referencias:
27038A013090030000AG, 27038A009090080000AX

CARACTERÍSTICAS

Pavimento: Rego asfáltico

Estado: Ben

Transito: Rodado

Ancho: 3,50 m

Lonxitude: 1.227,59 m

Superficie: 4.296,57 m²

SERVIZOS E AFECCIÓNIS

- | | | |
|---|--|---|
| <input type="checkbox"/> Beirarrúas | <input type="checkbox"/> Abastecemento | <input type="checkbox"/> Recollida de lixo |
| <input type="checkbox"/> Aparcadoiros | <input type="checkbox"/> Saneamento | <input type="checkbox"/> Liñas Alta Tensión |
| <input checked="" type="checkbox"/> Sinalización vertical | <input type="checkbox"/> Alumeado | <input checked="" type="checkbox"/> Liñas Media Tensión |

OUTROS

Ref. documentais: Inventario 1994 (nº ben: 262, nº tramo: 66)

Observacións:

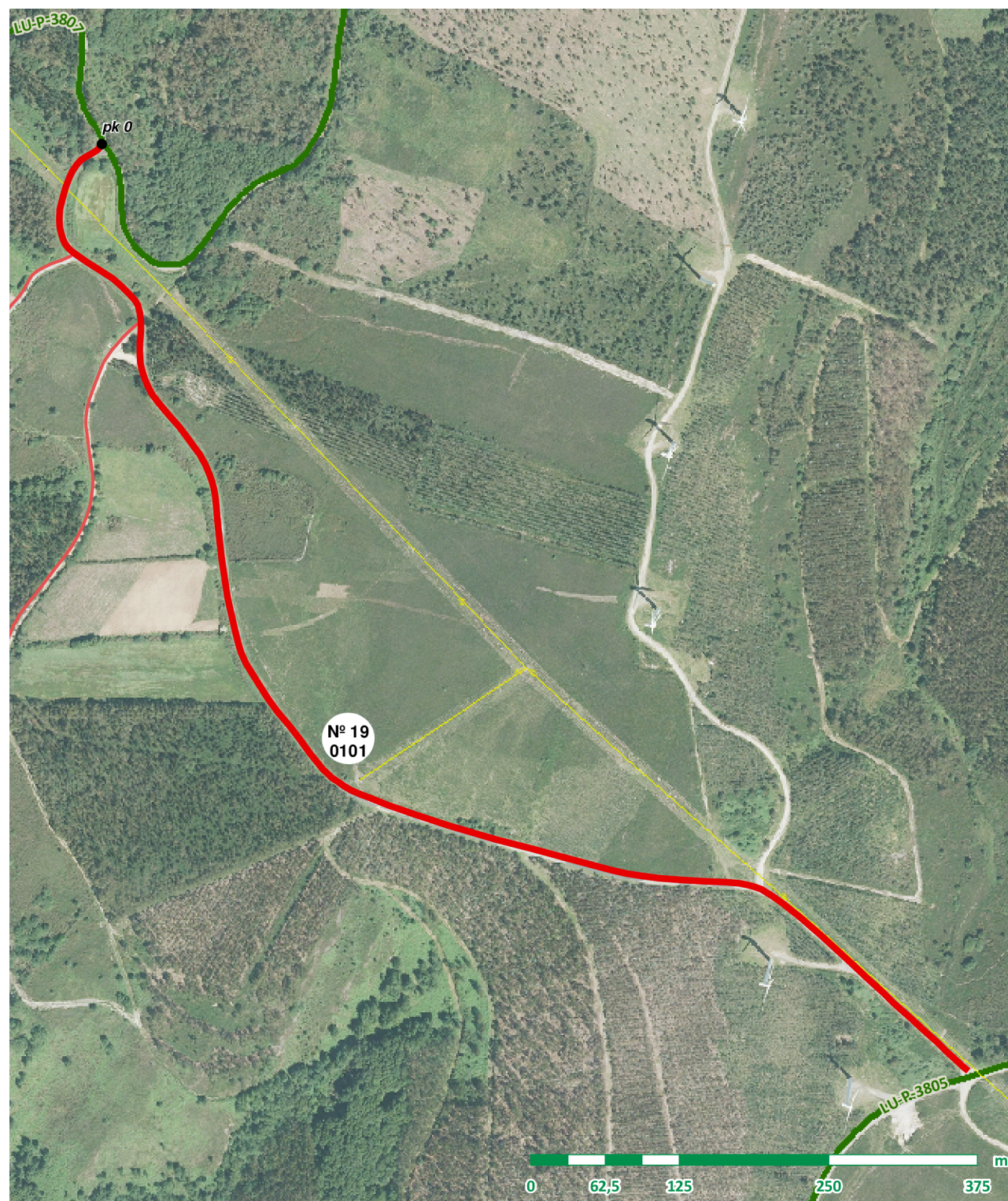



Nº DE BEN: 20

NOME: Acceso a O Couso

PARROQUIA: San Pantaleón de Cabanas

CATEGORÍA: Rede secundaria

CATALOGACIÓN

Natureza: Rústica Tipo de Uso: Público Valoración: 39.520,46 €

Título: Inventario de bens municipais de 1994

TRAMO: 0101

LOCALIZACIÓN

Coordenadas inicio: x: 604.748 y: 4.825.651

Coordenadas fin: x: 604.454 y: 4.826.238

Ref. Catastral: 27038A028090020000AW

Polígono: 028 Parcela: 09002

Outras referencias:

CARACTERÍSTICAS

Pavimento: Rego asfáltico

Estado: Ben

Transito: Rodado

Ancho: 3,50 m

Lonxitude: 806,54 m

Superficie: 2.822,89 m2

SERVIZOS E AFECCIÓNS

- Beirarrúas Abastecemento Recollida de lixo
- Aparcadoiros Saneamento Liñas Alta Tensión
- Sinalización vertical Alumeado Liñas Media Tensión

OUTROS

Ref. documentais: Inventario 1994 (nº ben: 263, nº tramo: 67)

Observacións:

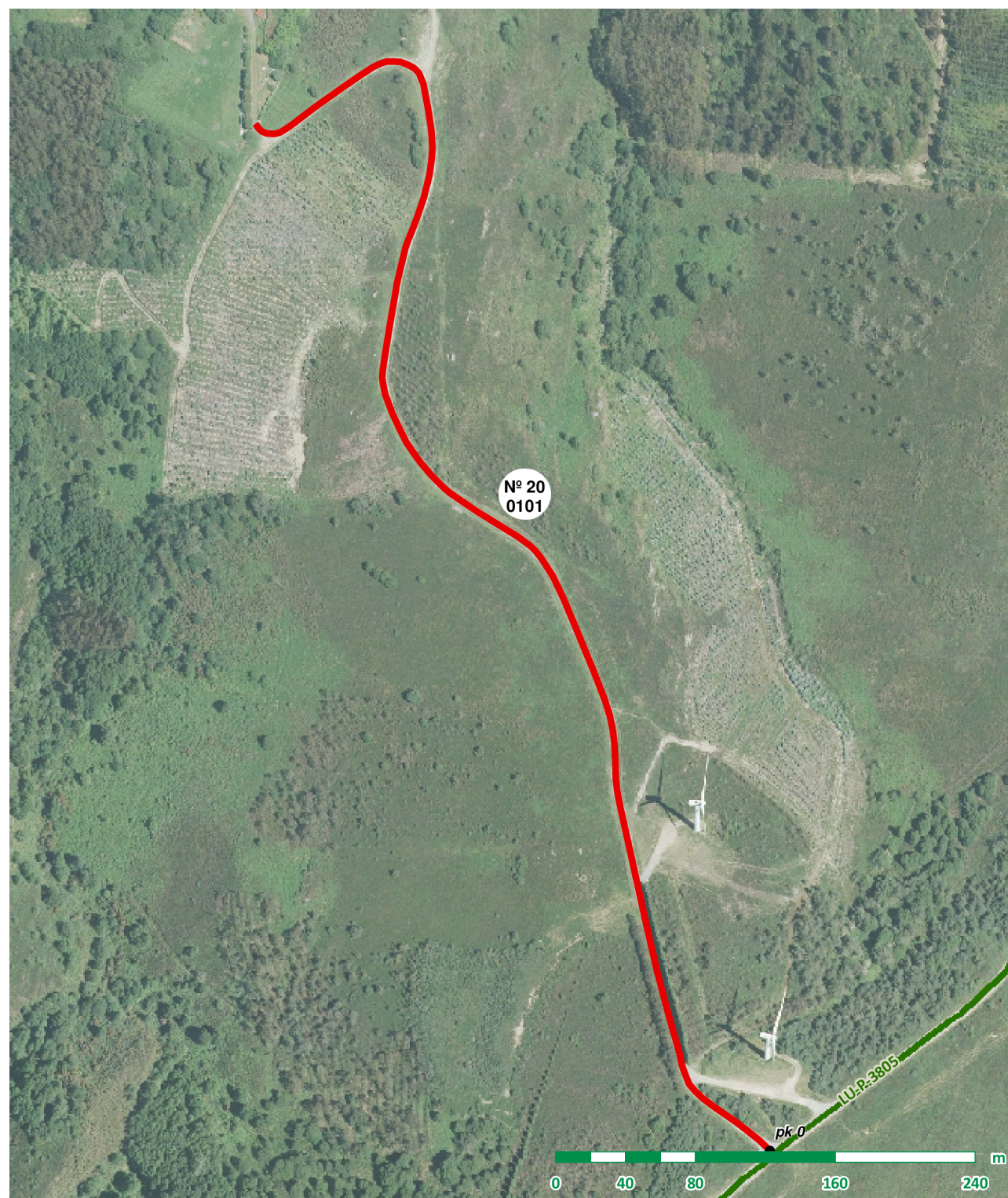



Nº DE BEN: 21

NOME: Pista de O Pereiro (A Ferraxosa e A Torre)

PARROQUIA: San Pantaleón de Cabanas

CATEGORÍA: Rede principal

CATALOGACIÓN

Natureza: Rústica

Tipo de Uso: Público

Valoración: 101.378,37 €

Título: Inventario de bens municipais de 1994

TRAMO: 0101

LOCALIZACIÓN

Coordenadas inicio: x: 602.819 y: 4.824.123

Coordenadas fin: x: 602.348 y: 4.825.427

Ref. Catastral: 27038A034090030000AP

Polígono: 034 Parcela: 09003

Outras referencias:
27038A035090030000AW, 27038A032090050000AZ,
27038A036090040000AE

CARACTERÍSTICAS

Pavimento: Rego asfáltico

Estado: Ben

Transito: Rodado

Ancho: 3,20 m

Lonxitude: 1.956,72 m

Superficie: 6.261,50 m²

SERVIZOS E AFECCIÓNS

- | | | |
|---|--|--|
| <input type="checkbox"/> Beirarrúas | <input type="checkbox"/> Abastecemento | <input type="checkbox"/> Recollida de lixo |
| <input type="checkbox"/> Aparcadoiros | <input type="checkbox"/> Saneamento | <input type="checkbox"/> Liñas Alta Tensión |
| <input checked="" type="checkbox"/> Sinalización vertical | <input type="checkbox"/> Alumeado | <input type="checkbox"/> Liñas Media Tensión |

TRAMO: 0102

LOCALIZACIÓN

Coordenadas inicio: x: 602.348 y: 4.825.427

Coordenadas fin: x: 602.633 y: 4.825.722

Ref. Catastral: 27038A032090050000AZ

Polígono: 032 Parcela: 09005

Outras referencias:

CARACTERÍSTICAS

Pavimento: Rego asfáltico

Estado: Regular

Transito: Rodado

Ancho: 2,00 m

Lonxitude: 576,36 m

Superficie: 1.152,72 m²

SERVIZOS E AFECCIÓNS

- | | | |
|--|--|--|
| <input type="checkbox"/> Beirarrúas | <input type="checkbox"/> Abastecemento | <input type="checkbox"/> Recollida de lixo |
| <input type="checkbox"/> Aparcadoiros | <input type="checkbox"/> Saneamento | <input type="checkbox"/> Liñas Alta Tensión |
| <input type="checkbox"/> Sinalización vertical | <input type="checkbox"/> Alumeado | <input type="checkbox"/> Liñas Media Tensión |

OUTROS

Ref. documentais: Inventario 1994 (nº ben: 271, nº tramo: 73)

Observacións:

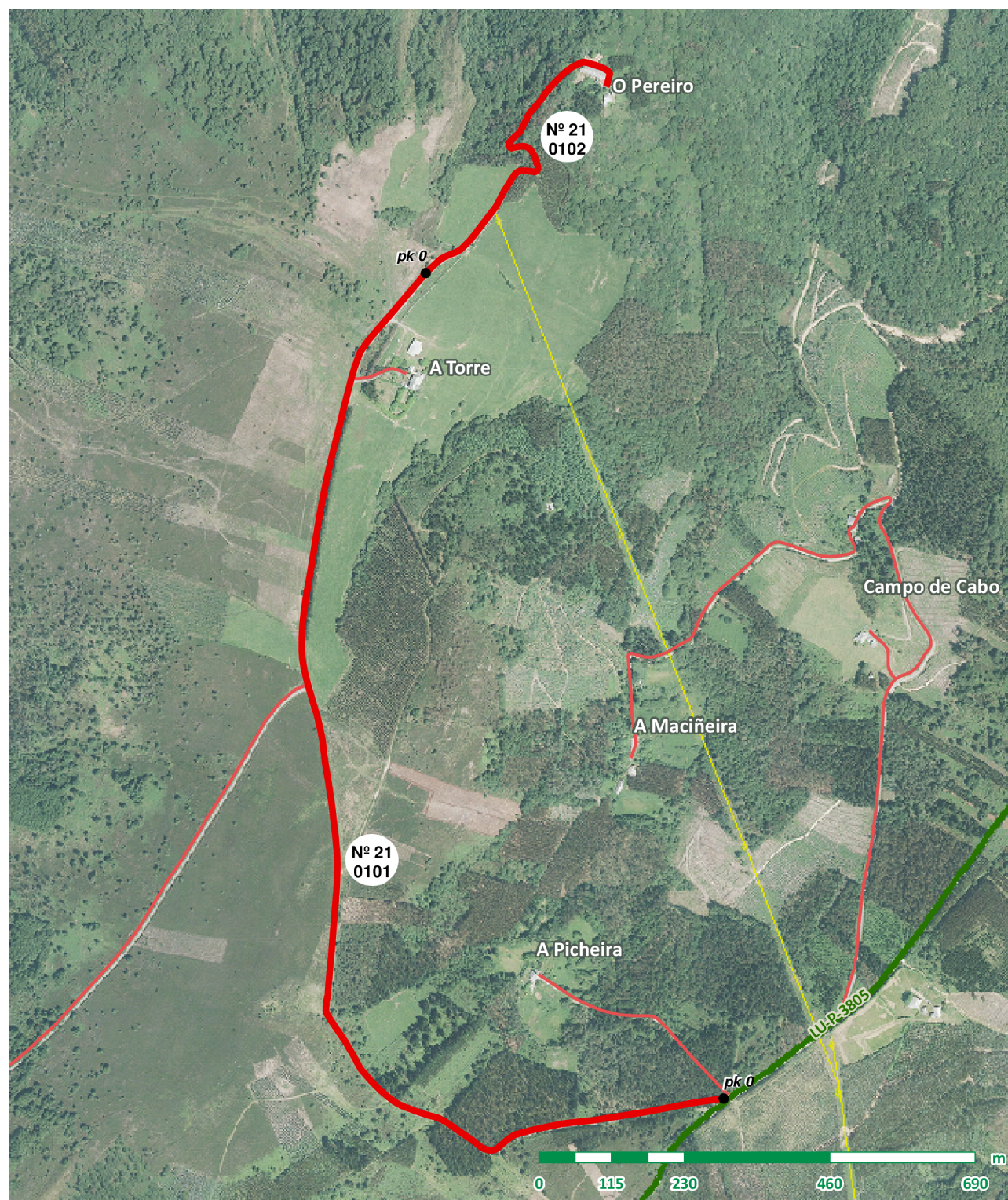



Nº DE BEN: 22

NOME: Acceso a A Torre

PARROQUIA: San Pantaleón de Cabanas

CATEGORÍA: Rede secundaria

CATALOGACIÓN

Natureza: Rústica Tipo de Uso: Público Valoración: 3.802,26 €
Título: Inventario de bens municipais de 1994

TRAMO: 0101

LOCALIZACIÓN

Coordenadas inicio: x: 602.231 y: 4.825.262
Coordenadas fin: x: 602.317 y: 4.825.269
Ref. Catastral:
Polígono: Parcela:
Otras referencias:

CARACTERÍSTICAS

Pavimento: Rego asfáltico
Estado: Ben
Transito: Rodado
Ancho: 3,00 m
Lonxitude: 90,53 m
Superficie: 271,59 m2

SERVIZOS E AFECCIÓNNS

- Beirarrúas Abastecemento Recollida de lixo
- Aparcadoiros Saneamento Liñas Alta Tensión
- Sinalización vertical Alumeado Liñas Media Tensión

OUTROS

Ref. documentais: Inventario 1994 (nº ben: 271, nº tramo: 73)

Observacións:



FOTO FIN

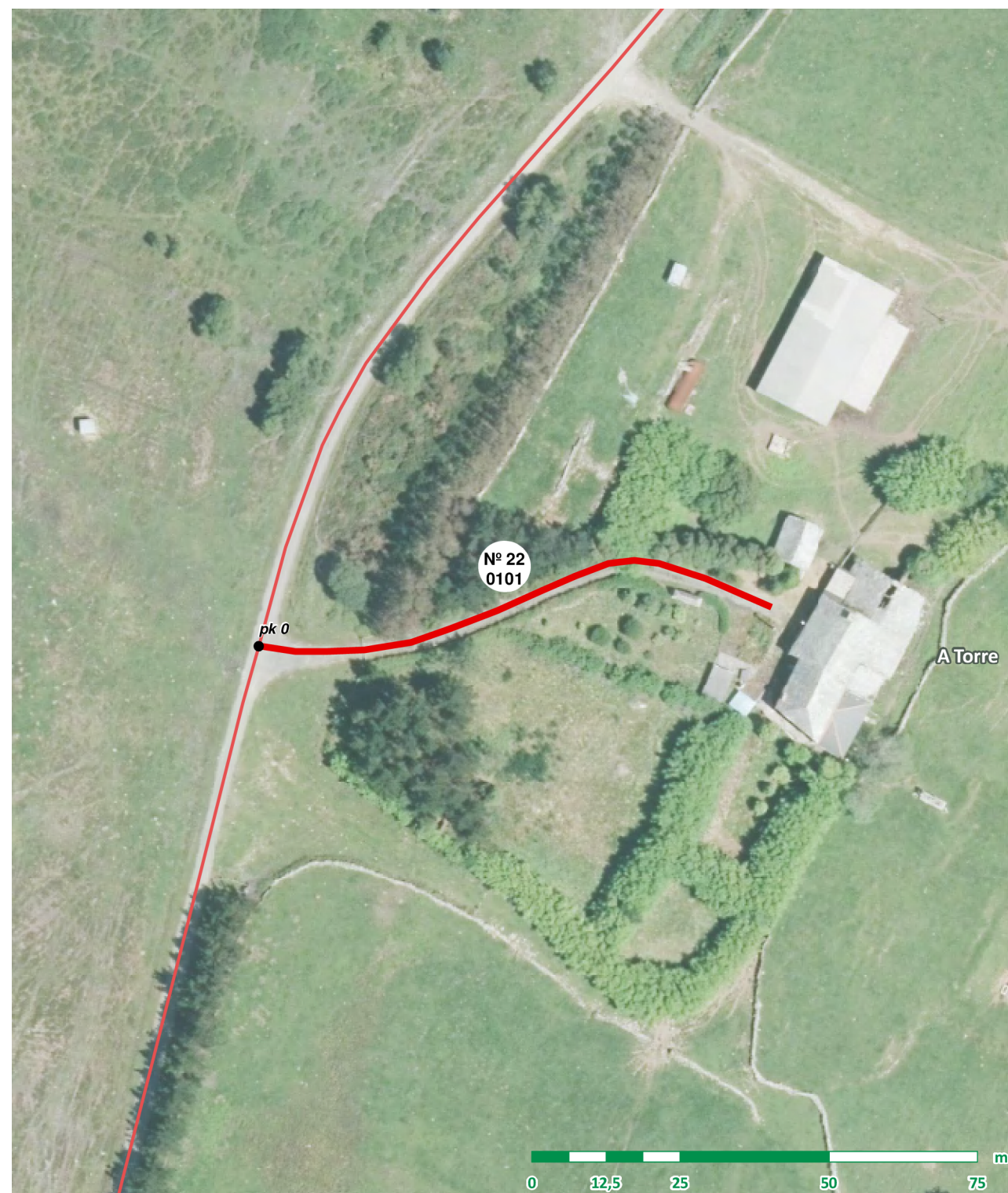



Nº DE BEN: 23

NOME: Acceso a O Merán

PARROQUIA: San Pantaleón de Cabanas

CATEGORÍA: Rede secundaria

CATALOGACIÓN

Natureza: Rústica Tipo de Uso: Público Valoración: 17.982,09 €
Título: Uso inmemorial

TRAMO: 0101

LOCALIZACIÓN

Coordenadas inicio: x: 603.608 y: 4.824.878
Coordenadas fin: x: 603.526 y: 4.825.181
Ref. Catastral: 27038A036090070000AU
Polígono: 036 Parcela: 09007
Outras referencias:
27038A031090020000AW

CARACTERÍSTICAS

Pavimento: Rego asfáltico
Estado: Mal
Transito: Rodado
Ancho: 3,00 m
Lonxitude: 570,86 m
Superficie: 1.712,58 m2

SERVIZOS E AFECCIÓNNS

- Beirarrúas Abastecemento Recollida de lixo
- Aparcadoiros Saneamento Liñas Alta Tensión
- Sinalización vertical Alumeado Liñas Media Tensión

OUTROS

Ref. documentais:

Observacións:



FOTO INICIO

FOTO FIN



Nº DE BEN: 24

NOME: Pista de A Maciñeira

PARROQUIA: San Pantaleón de Cabanas

CATEGORÍA: Rede secundaria

CATALOGACIÓN

Natureza: Rústica

Tipo de Uso: Público

Valoración: 52.491,72 €

Título: Uso inmemorial

TRAMO: 0101

LOCALIZACIÓN

Coordenadas inicio: x: 603.005 y: 4.824.257

Coordenadas fin: x: 603.024 y: 4.825.027

Ref. Catastral: 27038A036090050000AS

Polígono: 036 Parcela: 09005

Outras referencias:
27038A032090060000AU

CARACTERÍSTICAS

Pavimento: Rego asfáltico

Estado: Ben

Transito: Rodado

Ancho: 3,30 m

Lonxitude: 955,98 m

Superficie: 3.154,73 m2

SERVIZOS E AFECCIÓNS

- | | | |
|---|--|--|
| <input type="checkbox"/> Beirarrúas | <input type="checkbox"/> Abastecemento | <input type="checkbox"/> Recollida de lixo |
| <input type="checkbox"/> Aparcadoiros | <input type="checkbox"/> Saneamento | <input type="checkbox"/> Liñas Alta Tensión |
| <input checked="" type="checkbox"/> Sinalización vertical | <input type="checkbox"/> Alumeado | <input type="checkbox"/> Liñas Media Tensión |

TRAMO: 0102

LOCALIZACIÓN

Coordenadas inicio: x: 603.024 y: 4.825.027

Coordenadas fin: x: 602.672 y: 4.824.661

Ref. Catastral: 27038A032090060000AU

Polígono: 032 Parcela: 09006

Outras referencias:
27038A035090050000AB

CARACTERÍSTICAS

Pavimento: Zahorra

Estado: Regular

Transito: Rodado

Ancho: 2,50 m

Lonxitude: 652,98 m

Superficie: 1.632,45 m2

SERVIZOS E AFECCIÓNS

- | | | |
|--|--|---|
| <input type="checkbox"/> Beirarrúas | <input type="checkbox"/> Abastecemento | <input type="checkbox"/> Recollida de lixo |
| <input type="checkbox"/> Aparcadoiros | <input type="checkbox"/> Saneamento | <input type="checkbox"/> Liñas Alta Tensión |
| <input type="checkbox"/> Sinalización vertical | <input type="checkbox"/> Alumeado | <input checked="" type="checkbox"/> Liñas Media Tensión |

OUTROS

Ref. documentais:

Observacións:

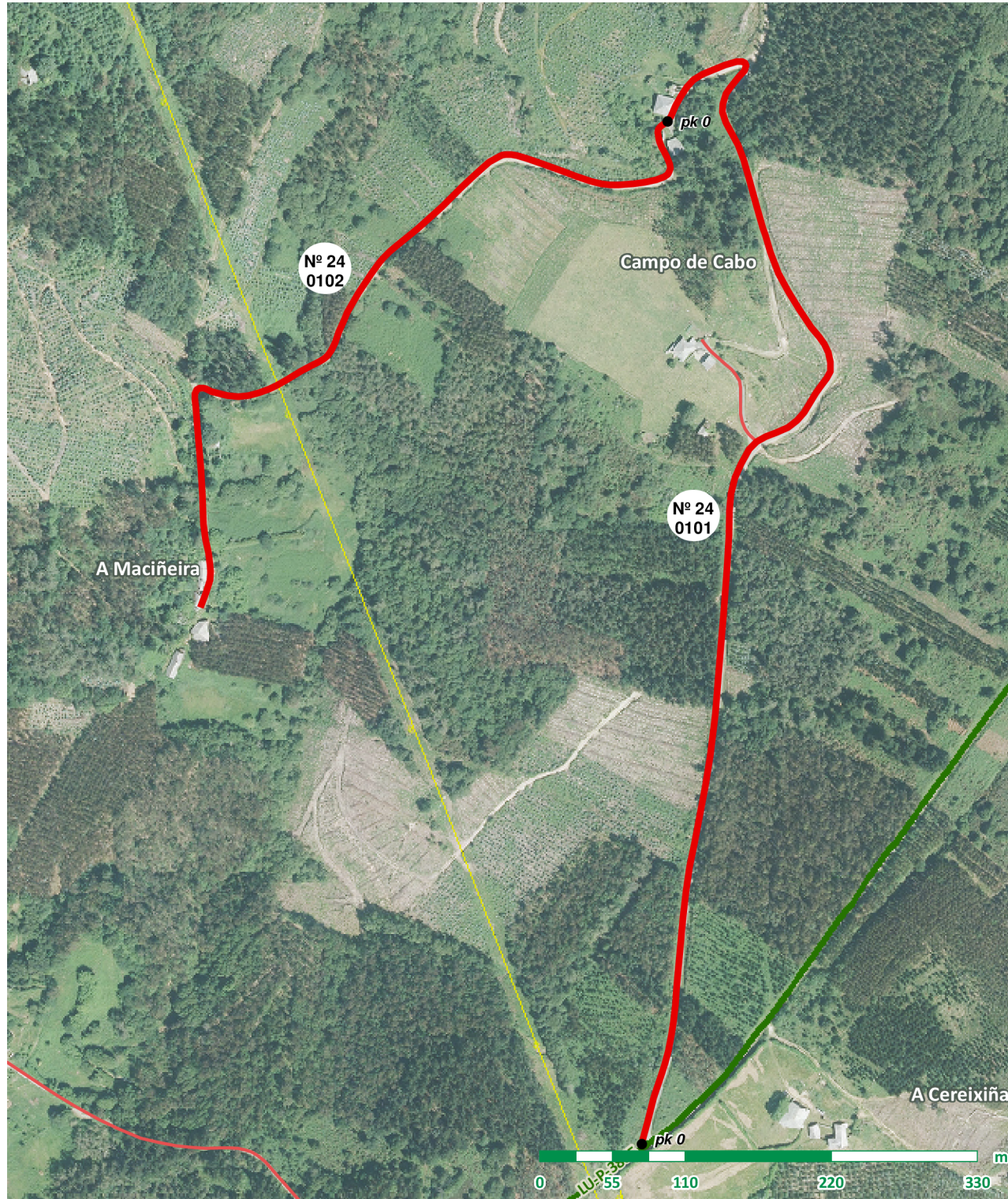



Nº DE BEN: 25

NOME: Acceso a Campo de Cabo

PARROQUIA: San Pantaleón de Cabanas

CATEGORÍA: Rede secundaria

CATALOGACIÓN

Natureza: Rústica Tipo de Uso: Público Valoración: 4.536,42 €

Título: Uso inmemorial

TRAMO: 0101

LOCALIZACIÓN

Coordenadas inicio: x: 603.091 y: 4.824.786

Coordenadas fin: x: 603.050 y: 4.824.863

Ref. Catastral: 27038A036090050000AS

Polígono: 036 Parcela: 09005

Outras referencias:

CARACTERÍSTICAS

Pavimento: Rego asfáltico

Estado: Ben

Transito: Rodado

Ancho: 3,50 m

Lonxitude: 92,58 m

Superficie: 324,03 m2

SERVIZOS E AFECCIÓNS

- Beirarrúas Abastecemento Recollida de lixo
- Aparcadoiros Saneamento Liñas Alta Tensión
- Sinalización vertical Alumeado Liñas Media Tensión

OUTROS

Ref. documentais:

Observacións:





Nº DE BEN: 26

NOME: Acceso a Picheira

PARROQUIA: San Pantaleón de Cabanas

CATEGORÍA: Rede secundaria

CATALOGACIÓN

Natureza: Rústica Tipo de Uso: Público Valoración: 15.398,01 €

Título: Inventario de bens municipais de 1994

TRAMO: 0101

LOCALIZACIÓN

Coordenadas inicio: x: 602.826 y: 4.824.129

Coordenadas fin: x: 602.526 y: 4.824.319

Ref. Catastral: 27038A036090020000AI

Polígono: 036 Parcela: 09002

Outras referencias:

CARACTERÍSTICAS

Pavimento: Rego asfáltico

Estado: Regular

Transito: Rodado

Ancho: 3,50 m

Lonxitude: 369,70 m

Superficie: 1.293,95 m2

SERVIZOS E AFECCIÓNOS

- | | | |
|--|--|---|
| <input type="checkbox"/> Beirarrúas | <input type="checkbox"/> Abastecemento | <input checked="" type="checkbox"/> Recollida de lixo |
| <input type="checkbox"/> Aparcadoiros | <input type="checkbox"/> Saneamento | <input type="checkbox"/> Liñas Alta Tensión |
| <input type="checkbox"/> Sinalización vertical | <input type="checkbox"/> Alumeado | <input type="checkbox"/> Liñas Media Tensión |

FOTO INICIO

FOTO FIN



OUTROS

Ref. documentais: Inventario 1994 (nº ben: 222, nº tramo: 26)

Observacións: