

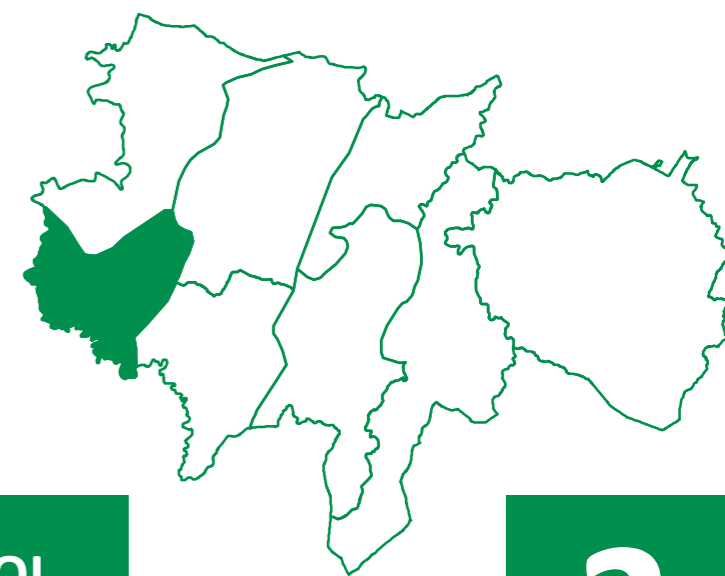

INVENTARIO DE CAMIÑOS E VÍAS MUNICIPAIS DO CONCELLO DE OUROL
Parroquia de Ambosores



2



Nº DE BEN: 27

NOME: De LU-P-3805 a pista de Toxoso

PARROQUIA: Ambosores

CATEGORÍA: Rede principal

CATALOGACIÓN

Natureza: Rústica Tipo de Uso: Público Valoración: 40.891,02 €

Título: Inventario de bens municipais de 1994

TRAMO: 0101

LOCALIZACIÓN

Coordenadas inicio: x: 604.720 y: 4.825.621

Coordenadas fin: x: 604.834 y: 4.824.892

Ref. Catastral: 27038A028090010000AH

Polígono: 028 Parcela: 09001

Outras referencias:
27038A027090070000AO

CARACTERÍSTICAS

Pavimento: Rego asfáltico

Estado: Regular

Transito: Rodado

Ancho: 4,30 m

Lonxitude: 799,12 m

Superficie: 3.436,22 m2

SERVIZOS E AFECCIÓNS

- | | | |
|---|--|---|
| <input type="checkbox"/> Beirarrúas | <input type="checkbox"/> Abastecemento | <input type="checkbox"/> Recollida de lixo |
| <input type="checkbox"/> Aparcadoiros | <input type="checkbox"/> Saneamento | <input type="checkbox"/> Liñas Alta Tensión |
| <input checked="" type="checkbox"/> Sinalización vertical | <input type="checkbox"/> Alumeado | <input checked="" type="checkbox"/> Liñas Media Tensión |

OUTROS

Ref. documentais: Inventario 1994 (nº ben: 205, nº tramo: 9)

Observacións:

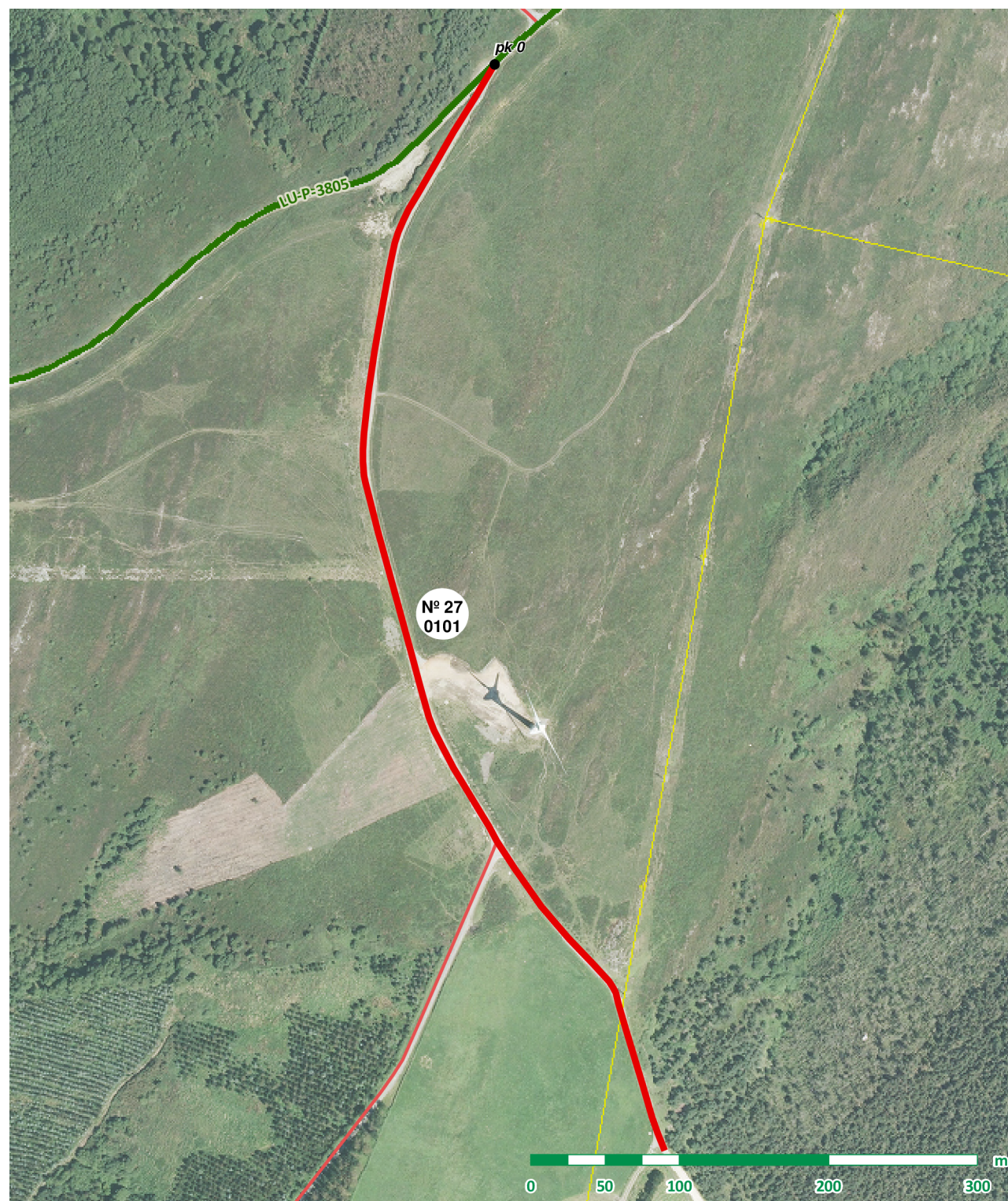



Nº DE BEN: 28

NOME: Acceso a Toxoso de Abaixo

PARROQUIA: Ambosores

CATEGORÍA: Rede secundaria

CATALOGACIÓN

Natureza: Rústica Tipo de Uso: Público Valoración: 12.219,62 €

Título: Inventario de bens municipais de 1994

TRAMO: 0101

LOCALIZACIÓN

Coordenadas inicio: x: 604.250 y: 4.824.332

Coordenadas fin: x: 604.076 y: 4.824.413

Ref. Catastral: 27038A079090010000AR

Polígono: 079 Parcela: 09001

Outras referencias:
27038A080090020000AY

CARACTERÍSTICAS

Pavimento: Rego asfáltico

Estado: Ben

Transito: Rodado

Ancho: 2,50 m

Lonxitude: 265,13 m

Superficie: 662,83 m2

SERVIZOS E AFECCIÓNS

- Beirarrúas Abastecemento Recollida de lixo
- Aparcadoiros Saneamento Liñas Alta Tensión
- Sinalización vertical Alumeado Liñas Media Tensión

TRAMO: 0201

LOCALIZACIÓN

Coordenadas inicio: x: 604.220 y: 4.824.416

Coordenadas fin: x: 604.176 y: 4.824.347

Ref. Catastral: 27038A079090010000AR

Polígono: 079 Parcela: 09001

Outras referencias:

CARACTERÍSTICAS

Pavimento: Rego asfáltico

Estado: Ben

Transito: Rodado

Ancho: 2,50 m

Lonxitude: 84,00 m

Superficie: 210,00 m2

SERVIZOS E AFECCIÓNS

- Beirarrúas Abastecemento Recollida de lixo
- Aparcadoiros Saneamento Liñas Alta Tensión
- Sinalización vertical Alumeado Liñas Media Tensión

OUTROS

Ref. documentais: Inventario 1994 (nº ben: 264, nº tramo: 68)

Observacións:





Nº DE BEN: 29

NOME: Acceso a A Ferraxosa

PARROQUIA: Ambosores

CATEGORÍA: Rede secundaria

CATALOGACIÓN

Natureza: Rústica Tipo de Uso: Público Valoración: 32.123,7 €
Título: Uso inmemorial

TRAMO: 0101

LOCALIZACIÓN

Coordenadas inicio: x: 602.161 y: 4.824.777
Coordenadas fin: x: 601.524 y: 4.823.995
Ref. Catastral:
Polígono: Parcela:
Otras referencias:

CARACTERÍSTICAS

Pavimento: Rego asfáltico
Estado: Mal
Transito: Rodado
Ancho: 3,00 m
Lonxitude: 1.019,80 m
Superficie: 3.059,40 m2

SERVIZOS E AFECCIÓNS

- Beirarrúas Abastecemento Recollida de lixo
- Aparcadoiros Saneamento Liñas Alta Tensión
- Sinalización vertical Alumeado Liñas Media Tensión

OUTROS

Ref. documentais:

Observacións:





Nº DE BEN: 30

NOME: Acceso a Toxoso do Medio

PARROQUIA: Ambosores

CATEGORÍA: Rede secundaria

CATALOGACIÓN

Natureza: Rústica Tipo de Uso: Público Valoración: 4.284 €

Título: Inventario de bens municipais de 1994

TRAMO: 0101

LOCALIZACIÓN

Coordenadas inicio: x: 604.316 y: 4.824.303

Coordenadas fin: x: 604.370 y: 4.824.219

Ref. Catastral: 27038A078090030000AU

Polígono: 078 Parcela: 09003

Outras referencias:

CARACTERÍSTICAS

Pavimento: Rego asfáltico

Estado: Ben

Transito: Rodado

Ancho: 3,00 m

Lonxitude: 102,00 m

Superficie: 306,00 m2

SERVIZOS E AFECCIÓNNS

- Beirarrúas Abastecemento Recollida de lixo
- Aparcadoiros Saneamento Liñas Alta Tensión
- Sinalización vertical Alumeado Liñas Media Tensión

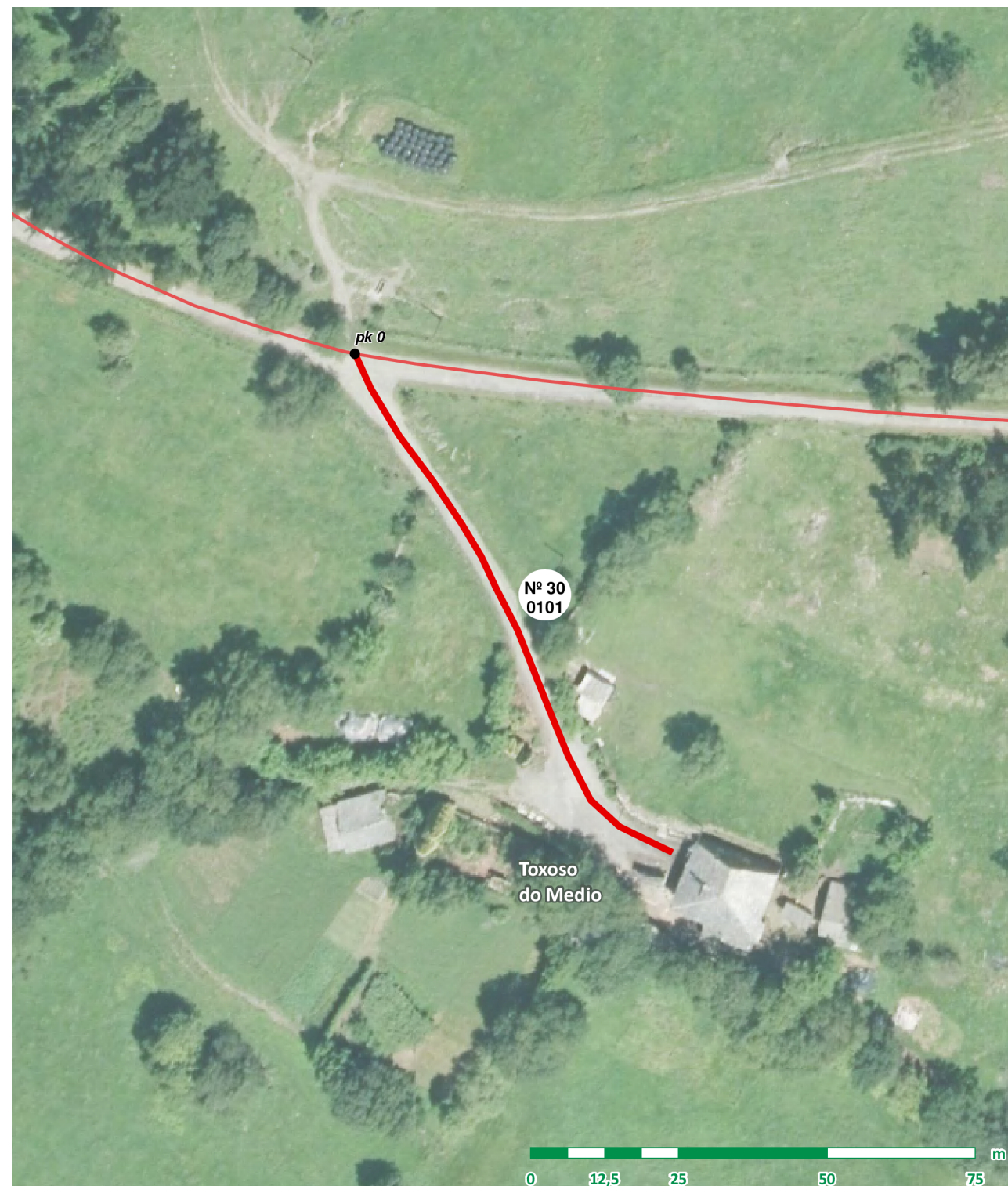

OUTROS

Ref. documentais: Inventario 1994 (nº ben: 264, nº tramo: 68)

Observacións:



Nº DE BEN: 31

NOME: Acceso a Toxoso de Arriba

PARROQUIA: Ambosores

CATEGORÍA: Rede secundaria

CATALOGACIÓN

Natureza: Rústica Tipo de Uso: Público Valoración: 14.907,25 €

Título: Inventario de bens municipais de 1994

TRAMO: 0101

LOCALIZACIÓN

Coordenadas inicio: x: 604.225 y: 4.823.738

Coordenadas fin: x: 603.911 y: 4.823.923

Ref. Catastral: 27038A081090030000AU

Polígono: 081 Parcela: 09003

Outras referencias:

CARACTERÍSTICAS

Pavimento: Rego asfáltico

Estado: Regular

Transito: Rodado

Ancho: 3,00 m

Lonxitude: 417,57 m

Superficie: 1.252,71 m2

SERVIZOS E AFECCIÓNS

- Beirarrúas Abastecemento Recollida de lixo
- Aparcadoiros Saneamento Liñas Alta Tensión
- Sinalización vertical Alumeado Liñas Media Tensión



OUTROS

Ref. documentais: Inventario 1994 (nº ben: 264, nº tramo: 68)

Observacións:



Nº DE BEN: 32

NOME: Acceso a O cabezón

PARROQUIA: Ambosores

CATEGORÍA: Rede secundaria

CATALOGACIÓN

Natureza: Rústica Tipo de Uso: Público Valoración: 11.140,61 €

Título: Inventario de bens municipais de 1994

TRAMO: 0101

LOCALIZACIÓN

Coordenadas inicio: x: 602.588 y: 4.823.803

Coordenadas fin: x: 602.257 y: 4.823.851

Ref. Catastral: 27038A084090020000AB

Polígono: 084 Parcela: 09002

Outras referencias:

CARACTERÍSTICAS

Pavimento: Rego asfáltico

Estado: Mal

Transito: Rodado

Ancho: 3,00 m

Lonxitude: 353,67 m

Superficie: 1.061,01 m2

SERVIZOS E AFECCIÓNS

- Beirarrúas Abastecemento Recollida de lixo
- Aparcadoiros Saneamento Liñas Alta Tensión
- Sinalización vertical Alumeado Liñas Media Tensión



FOTO INICIO

FOTO FIN

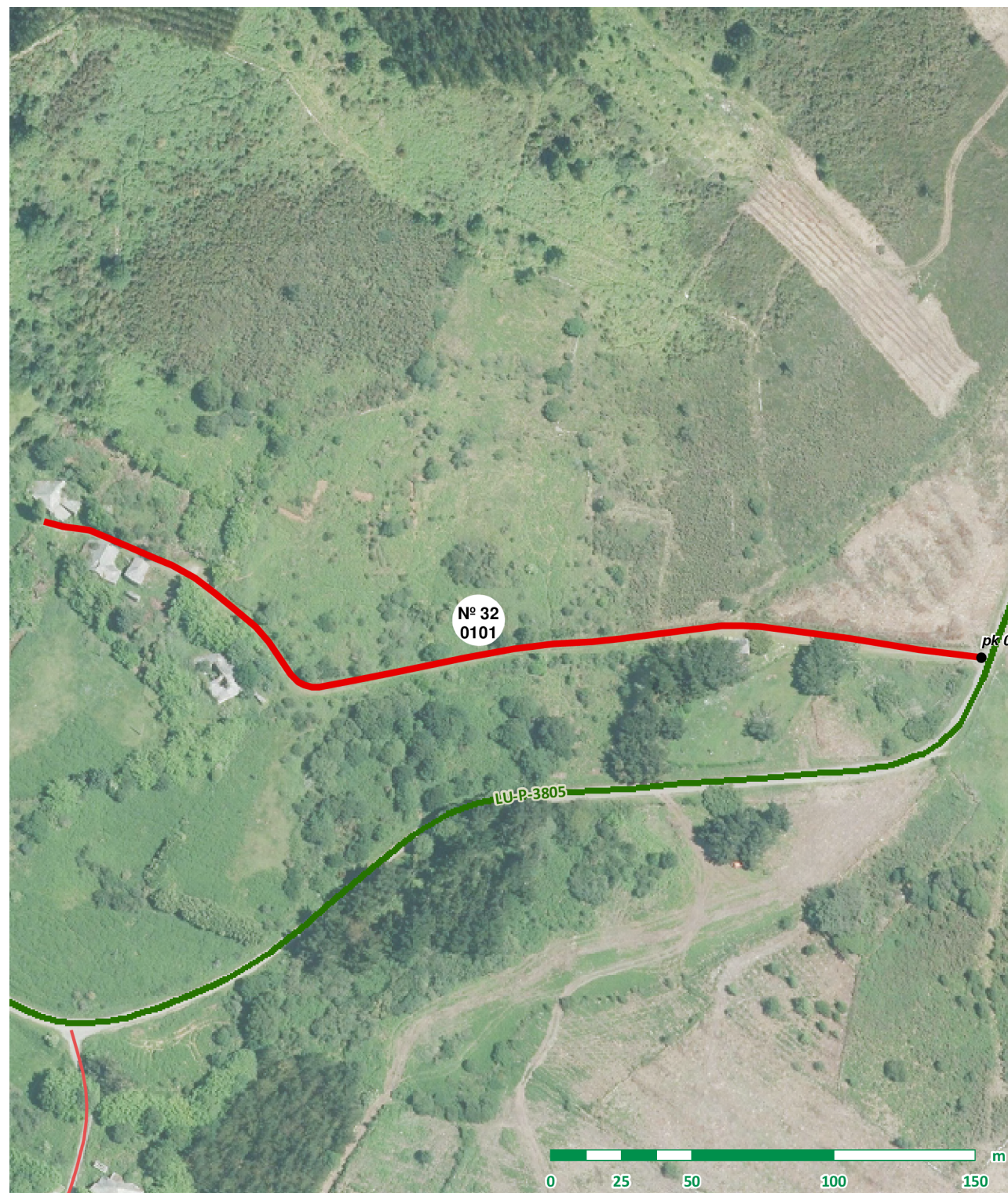

OUTROS

Ref. documentais: Inventario 1994 (nº ben: 270, nº tramo: 72)

Observacións:



Nº DE BEN: 33

NOME: Pista de Toxoso

PARROQUIA: Ambosores

CATEGORÍA: Rede principal

CATALOGACIÓN

Natureza: Rústica Tipo de Uso: Público Valoración: 186.215,01 €

Título: Inventario de bens municipais de 1994

TRAMO: 0101

LOCALIZACIÓN

Coordenadas inicio: x: 602.846 y: 4.822.250

Coordenadas fin: x: 604.722 y: 4.825.100

Ref. Catastral: 27038A171090010000BX

Polígono: 171 Parcela: 09001

Outras referencias:
27038A081090040000AH, 27038A079090010000AR,
27038A089090020000AE

CARACTERÍSTICAS

Pavimento: Rego asfáltico

Estado: Regular

Transito: Rodado

Ancho: 3,20 m

Lonxitude: 4.890,10 m

Superficie: 15.648,32 m2

SERVIZOS E AFECCIÓNS

- | | | |
|---|---|---|
| <input type="checkbox"/> Beirarrúas | <input checked="" type="checkbox"/> Abastecemento | <input checked="" type="checkbox"/> Recollida de lixo |
| <input type="checkbox"/> Aparcadoiros | <input type="checkbox"/> Saneamento | <input type="checkbox"/> Liñas Alta Tensión |
| <input checked="" type="checkbox"/> Sinalización vertical | <input type="checkbox"/> Alumeado | <input checked="" type="checkbox"/> Liñas Media Tensión |

OUTROS

Ref. documentais: Inventario 1994 (nº ben: 264, nº tramo: 68)

Observacións:

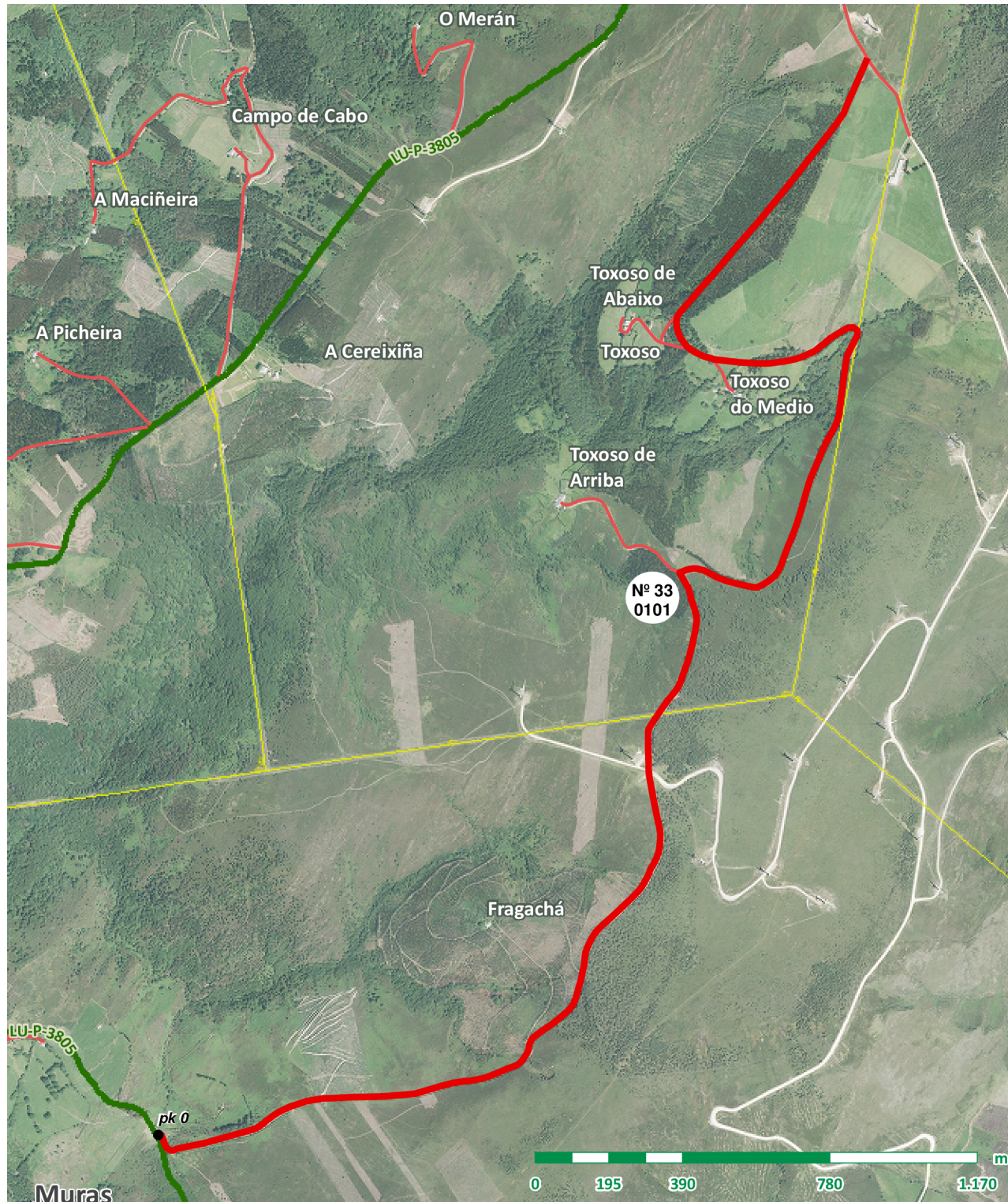



Nº DE BEN: 34

NOME: Acceso a Baroso

PARROQUIA: Ambosores

CATEGORÍA: Rede secundaria

CATALOGACIÓN

Natureza: Rústica Tipo de Uso: Público Valoración: 6.031,16 €
Título: Inventario de bens municipais de 1994

TRAMO: 0101

LOCALIZACIÓN

Coordenadas inicio: x: 602.267 y: 4.823.671
Coordenadas fin: x: 602.203 y: 4.823.528
Ref. Catastral:
Polígono: Parcela:
Outras referencias:

CARACTERÍSTICAS

Pavimento: Rego asfáltico
Estado: Regular
Transito: Rodado
Ancho: 3,00 m
Lonxitude: 168,94 m
Superficie: 506,82 m2

SERVIZOS E AFECCIÓNS

- Beirarrúas Abastecemento Recollida de lixo
- Aparcadoiros Saneamento Liñas Alta Tensión
- Sinalización vertical Alumeado Liñas Media Tensión

OUTROS

Ref. documentais: Inventario 1994 (nº ben: 269, nº tramo: 71)

Observacións: Tramo 0101: Dende pk 0,065 pavimento de zahorra.



F
O
T
O
I
N
I
C
I
O

F
O
T
O
F
I
N



Nº DE BEN: 35

NOME: Acceso a Beira da Fraga

PARROQUIA: Ambosores

CATEGORÍA: Rede secundaria

CATALOGACIÓN

Natureza: Rústica Tipo de Uso: Público Valoración: 25.210,08 €

Título: Inventario de bens municipais de 1994

TRAMO: 0101

LOCALIZACIÓN

Coordenadas inicio: x: 601.779 y: 4.823.214

Coordenadas fin: x: 602.201 y: 4.823.217

Ref. Catastral: 27038A086090010000AK

Polígono: 086 Parcela: 09001

Outras referencias:

CARACTERÍSTICAS

Pavimento: Rego asfáltico

Estado: Ben

Transito: Rodado

Ancho: 3,00 m

Lonxitude: 600,24 m

Superficie: 1.800,72 m2

SERVIZOS E AFECCIÓNS

- Beirarrúas Abastecemento Recollida de lixo
- Aparcadoiros Saneamento Liñas Alta Tensión
- Sinalización vertical Alumeado Liñas Media Tensión



OUTROS

Ref. documentais: Inventario 1994 (nº ben: 268, nº tramo: 70)

Observacións:



Nº DE BEN: 36

NOME: Acceso a A Igrexa

PARROQUIA: Ambosores

CATEGORÍA: Rede principal

CATALOGACIÓN

Natureza: Rústica Tipo de Uso: Público Valoración: 37.235,8 €

Título: Uso inmemorial

TRAMO: 0101

LOCALIZACIÓN

Coordenadas inicio: x: 601.547 y: 4.823.096

Coordenadas fin: x: 601.125 y: 4.823.369

Ref. Catastral: 27038A087090060000AO

Polígono: 087 Parcela: 09006

Outras referencias:

CARACTERÍSTICAS

Pavimento: Rego asfáltico

Estado: Ben

Transito: Rodado

Ancho: 3,80 m

Lonxitude: 699,92 m

Superficie: 2.659,70 m2

SERVIZOS E AFECCIÓNS

- Beirarrúas Abastecemento Recollida de lixo
- Aparcadoiros Saneamento Liñas Alta Tensión
- Sinalización vertical Alumeado Liñas Media Tensión

OUTROS

Ref. documentais:

Observacións:





Nº DE BEN: 37

NOME: Acceso a Ambosores

PARROQUIA: Ambosores

CATEGORÍA: Rede secundaria

CATALOGACIÓN

Natureza: Rústica Tipo de Uso: Público Valoración: 4.198,64 €
Título: Uso inmemorial

TRAMO: 0101

LOCALIZACIÓN

Coordenadas inicio: x: 601.585 y: 4.823.012
Coordenadas fin: x: 601.516 y: 4.822.973
Ref. Catastral: 27038A087090020000AL
Polígono: 087 Parcela: 09002
Otras referencias:

CARACTERÍSTICAS

Pavimento: Rego asfáltico
Estado: Mal
Transito: Rodado
Ancho: 4,50 m
Lonxitude: 88,86 m
Superficie: 399,87 m2

SERVIZOS E AFECCIÓNS

- Beirarrúas Abastecemento Recollida de lixo
- Aparcadoiros Saneamento Liñas Alta Tensión
- Sinalización vertical Alumeado Liñas Media Tensión

OUTROS

Ref. documentais:

Observacións:



FOTO INICIO

FOTO FIN





Nº DE BEN: 38

NOME: Acceso a Outeiro

PARROQUIA: Ambosores

CATEGORÍA: Rede secundaria

CATALOGACIÓN

Natureza: Rústica Tipo de Uso: Público Valoración: 14.538,72 €

Título: Inventario de bens municipais de 1994

TRAMO: 0101

LOCALIZACIÓN

Coordenadas inicio: x: 602.122 y: 4.822.745

Coordenadas fin: x: 601.837 y: 4.822.467

Ref. Catastral: 27038A087090040000AF

Polígono: 087 Parcela: 09004

Outras referencias:

CARACTERÍSTICAS

Pavimento: Rego asfáltico

Estado: Mal

Transito: Rodado

Ancho: 3,20 m

Lonxitude: 432,70 m

Superficie: 1.384,64 m2

SERVIZOS E AFECCIÓNONS

- Beirarrúas Abastecemento Recollida de lixo
- Aparcadoiros Saneamento Liñas Alta Tensión
- Sinalización vertical Alumeado Liñas Media Tensión

OUTROS

Ref. documentais: Inventario 1994 (nº ben: 206, nº tramo: 10)

Observacións:





Nº DE BEN: 39

NOME: Acceso a Carcallosa

PARROQUIA: Ambosores

CATEGORÍA: Rede secundaria

CATALOGACIÓN

Natureza: Rústica Tipo de Uso: Público Valoración: 7.010,2 €

Título: Inventario de bens municipais de 1994

TRAMO: 0101

LOCALIZACIÓN

Coordenadas inicio: x: 602.432 y: 4.822.528

Coordenadas fin: x: 602.412 y: 4.822.483

Ref. Catastral: 27038A087090050000AM

Polígono: 087 Parcela: 09005

Outras referencias:

CARACTERÍSTICAS

Pavimento: Rego asfáltico

Estado: Ben

Transito: Rodado

Ancho: 3,00 m

Lonxitude: 89,16 m

Superficie: 267,48 m2

SERVIZOS E AFECCIÓNS

- Beirarrúas Abastecemento Recollida de lixo
- Aparcadoiros Saneamento Liñas Alta Tensión
- Sinalización vertical Alumeado Liñas Media Tensión

TRAMO: 0201

LOCALIZACIÓN

Coordenadas inicio: x: 602.456 y: 4.822.507

Coordenadas fin: x: 602.545 y: 4.822.496

Ref. Catastral:

Polígono: Parcela:

Outras referencias:

CARACTERÍSTICAS

Pavimento: Rego asfáltico

Estado: Regular

Transito: Rodado

Ancho: 3,00 m

Lonxitude: 91,47 m

Superficie: 274,41 m2

SERVIZOS E AFECCIÓNS

- Beirarrúas Abastecemento Recollida de lixo
- Aparcadoiros Saneamento Liñas Alta Tensión
- Sinalización vertical Alumeado Liñas Media Tensión

OUTROS

Ref. documentais: Inventario 1994 (nº ben: 200, nº tramo: 4)

Observacións:





Nº DE BEN: 40

NOME: Acceso a Santar

PARROQUIA: Ambosores

CATEGORÍA: Rede secundaria

CATALOGACIÓN

Natureza: Rústica

Tipo de Uso: Público

Valoración: 30.743,29 €

Título: Uso inmemorial

TRAMO: 0101

LOCALIZACIÓN

Coordenadas inicio: x: 603.660 y: 4.821.544

Coordenadas fin: x: 603.381 y: 4.821.080

Ref. Catastral: 27038A172090040000BK

Polígono: 172 Parcela: 09004

Outras referencias:

CARACTERÍSTICAS

Pavimento: Rego asfáltico

Estado: Regular

Transito: Rodado

Ancho: 2,70 m

Lonxitude: 956,84 m

Superficie: 2.583,47 m2

SERVIZOS E AFECCIÓNS

- Beirarrúas
- Abastecemento
- Recollida de lixo
- Aparcadoiros
- Saneamento
- Liñas Alta Tensión
- Sinalización vertical
- Alumeado
- Liñas Media Tensión

OUTROS

Ref. documentais:

Observacións:

