

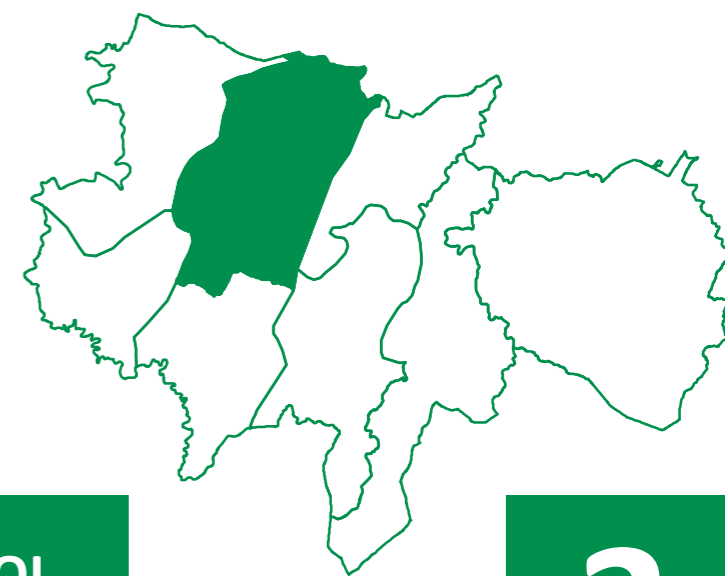

INVENTARIO DE CAMIÑOS E VÍAS MUNICIPAIS DO CONCELLO DE OUROL
Parroquia de Bravos



3



Nº DE BEN: 41

NOME: Acceso a captación

PARROQUIA: Bravos

CATEGORÍA: Rede secundaria

CATALOGACIÓN

Natureza: Rústica

Tipo de Uso: Público

Valoración: 122.019,66 €

Título: Uso inmemorial

TRAMO: 0101

LOCALIZACIÓN

Coordenadas inicio: x: 607.747 y: 4.828.544

Coordenadas fin: x: 606.354 y: 4.828.685

Ref. Catastral: 27038A015090050000AJ

Polígono: 015 Parcela: 09005

Outras referencias:

CARACTERÍSTICAS

Pavimento: Mistura bituminosa

Estado: Ben

Transito: Rodado

Ancho: 3,00 m

Lonxitude: 1.936,82 m

Superficie: 5.810,46 m2

SERVIZOS E AFECCIÓNS

- Beirarrúas
- Abastecemento
- Recollida de lixo
- Aparcadoiros
- Saneamento
- Liñas Alta Tensión
- Sinalización vertical
- Alumeado
- Liñas Media Tensión

OUTROS

Ref. documentais:

Observacións:

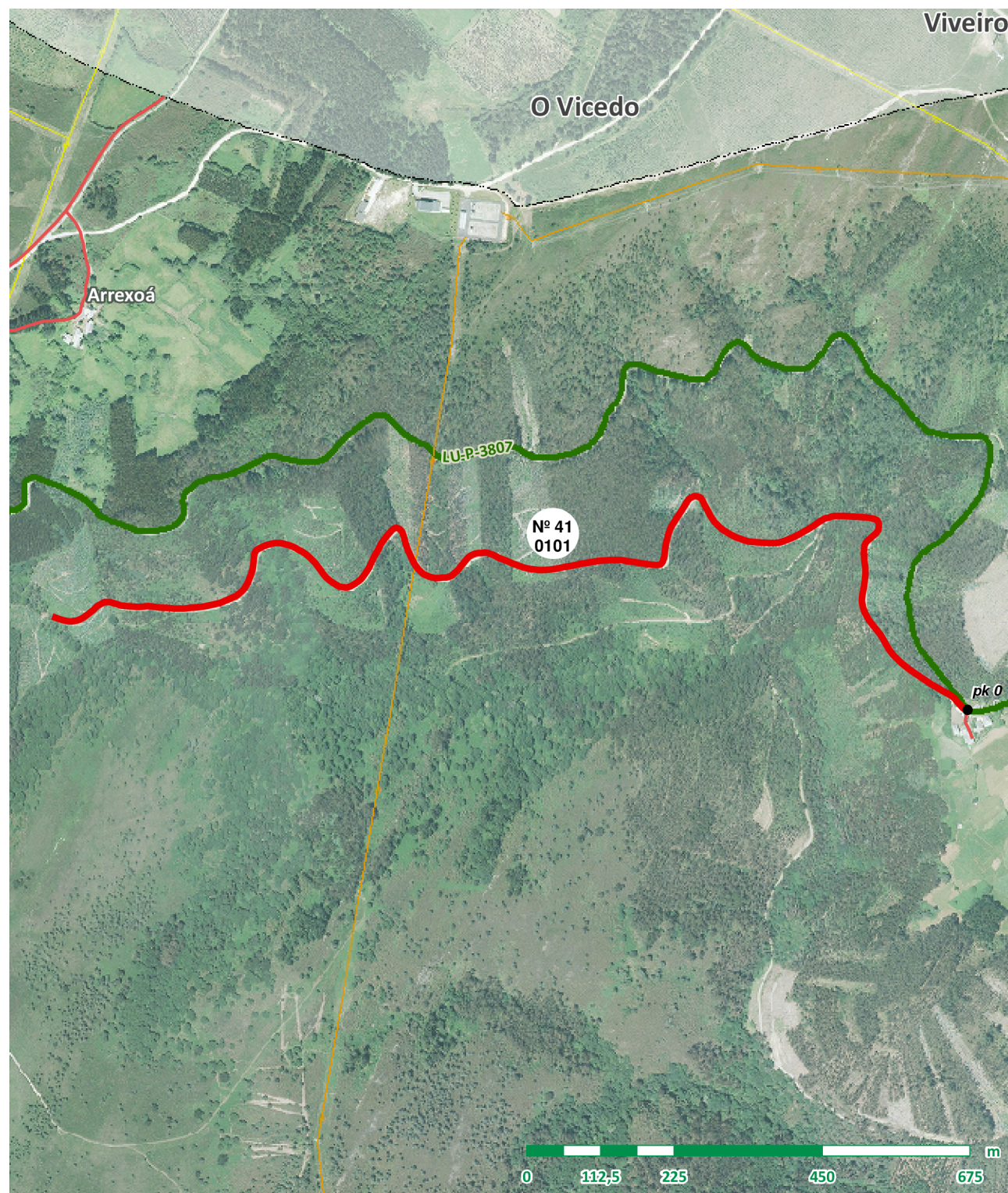



Nº DE BEN: 42

NOME: Acceso a Os Teixós

PARROQUIA: Bravos

CATEGORÍA: Rede secundaria

CATALOGACIÓN

Natureza: Rústica

Tipo de Uso: Público

Valoración: 11.457,92 €

Título: Inventario de bens municipais de 1994

TRAMO: 0101

LOCALIZACIÓN

Coordenadas inicio: x: 609.427 y: 4.828.592

Coordenadas fin: x: 609.338 y: 4.828.594

Ref. Catastral:

Polígono: Parcela:

Outras referencias:

CARACTERÍSTICAS

Pavimento: Rego asfáltico

Estado: Ben

Transito: Rodado

Ancho: 2,80 m

Lonxitude: 89,94 m

Superficie: 251,83 m2

SERVIZOS E AFECCIÓNS

- Beirarrúas
- Abastecemento
- Recollida de lixo
- Aparcadoiros
- Saneamento
- Liñas Alta Tensión
- Sinalización vertical
- Alumeado
- Liñas Media Tensión

TRAMO: 0201

LOCALIZACIÓN

Coordenadas inicio: x: 609.385 y: 4.828.497

Coordenadas fin: x: 609.300 y: 4.828.571

Ref. Catastral: 27038A019090110000AS

Polígono: 019 Parcela: 09011

Outras referencias:

CARACTERÍSTICAS

Pavimento: Rego asfáltico

Estado: Ben

Transito: Rodado

Ancho: 2,80 m

Lonxitude: 135,94 m

Superficie: 380,63 m2

SERVIZOS E AFECCIÓNS

- Beirarrúas
- Abastecemento
- Recollida de lixo
- Aparcadoiros
- Saneamento
- Liñas Alta Tensión
- Sinalización vertical
- Alumeado
- Liñas Media Tensión

OUTROS

Ref. documentais: Inventario 1994 (nº ben: 255, nº tramo: 59)

Observacións:

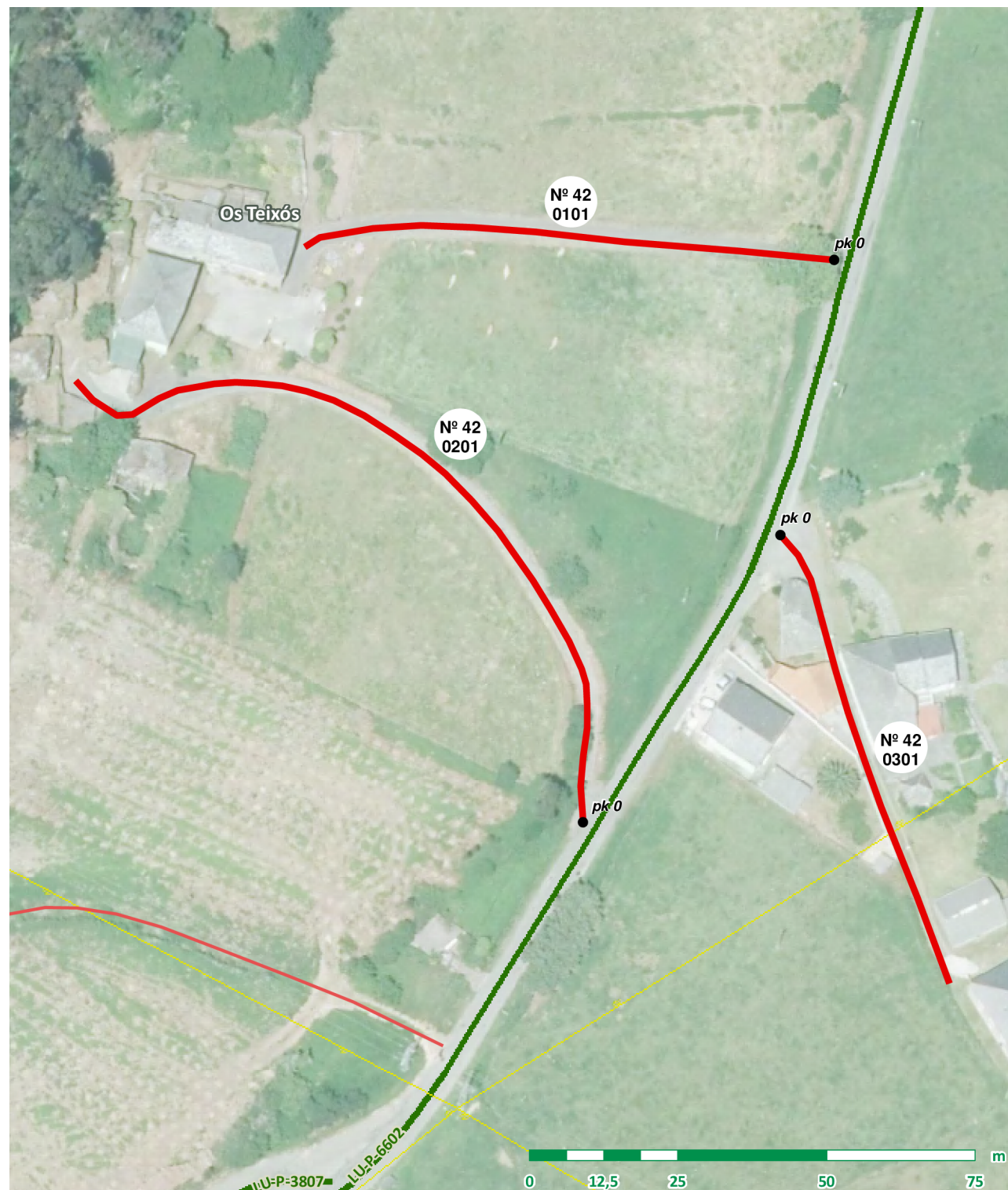

TRAMO: 0301

LOCALIZACIÓN

Coordenadas inicio: x: 609.418 y: 4.828.545
Coordenadas fin: x: 609.447 y: 4.828.470
Ref. Catastral:
Polígono: Parcela:
Otras referencias:

CARACTERÍSTICAS

Pavimento: Rego asfáltico
Estado: Regular
Transito: Rodado
Ancho: 2,70 m
Lonxitude: 81,03 m
Superficie: 218,78 m2

SERVIZOS E AFECCIÓNS

- | | | |
|--|--|---|
| <input type="checkbox"/> Beirarrúas | <input type="checkbox"/> Abastecemento | <input checked="" type="checkbox"/> Recollida de lixo |
| <input type="checkbox"/> Aparcadoiros | <input type="checkbox"/> Saneamento | <input type="checkbox"/> Liñas Alta Tensión |
| <input type="checkbox"/> Sinalización vertical | <input checked="" type="checkbox"/> Alumeado | <input checked="" type="checkbox"/> Liñas Media Tensión |





Nº DE BEN: 43

NOME: Acceso a Labrada

PARROQUIA: Bravos

CATEGORÍA: Rede secundaria

CATALOGACIÓN

Natureza: Rústica Tipo de Uso: Público Valoración: 5.865,86 €
Título: Uso inmemorial

TRAMO: 0101

LOCALIZACIÓN

Coordenadas inicio: x: 608.629 y: 4.828.619
Coordenadas fin: x: 608.599 y: 4.828.559
Ref. Catastral: 27038A021090030000AZ
Polígono: 021 Parcela: 09003
Otras referencias:

CARACTERÍSTICAS

Pavimento: Rego asfáltico
Estado: Mal
Transito: Rodado
Ancho: 2,80 m
Lonxitude: 84,00 m
Superficie: 235,20 m2



SERVIZOS E AFECCIÓNS

- Beirarrúas Abastecemento Recollida de lixo
- Aparcadoiros Saneamento Liñas Alta Tensión
- Sinalización vertical Alumeado Liñas Media Tensión

TRAMO: 0201

LOCALIZACIÓN

Coordenadas inicio: x: 608.631 y: 4.828.507
Coordenadas fin: x: 608.613 y: 4.828.576
Ref. Catastral: 27038A023090080000AR
Polígono: 023 Parcela: 09008
Otras referencias:

CARACTERÍSTICAS

Pavimento: Formigón
Estado: Regular
Transito: Peonil
Ancho: 2,00 m
Lonxitude: 71,35 m
Superficie: 142,70 m2



SERVIZOS E AFECCIÓNS

- Beirarrúas Abastecemento Recollida de lixo
- Aparcadoiros Saneamento Liñas Alta Tensión
- Sinalización vertical Alumeado Liñas Media Tensión

OUTROS

Ref. documentais:

Observacións: Tramo 0201: Dende pk 0,030 pavimento de zahorra.





Nº DE BEN: 44

NOME: Acceso a Curros de Arriba

PARROQUIA: Bravos

CATEGORÍA: Rede secundaria

CATALOGACIÓN

Natureza: Rústica Tipo de Uso: Público Valoración: 7.590,24 €

Título: Inventario de bens municipais de 1994

TRAMO: 0101

LOCALIZACIÓN

Coordenadas inicio: x: 608.801 y: 4.828.595

Coordenadas fin: x: 608.946 y: 4.828.504

Ref. Catastral: 27038A019090060000AJ

Polígono: 019 Parcela: 09006

Outras referencias:

CARACTERÍSTICAS

Pavimento: Rego asfáltico

Estado: Ben

Transito: Rodado

Ancho: 3,00 m

Lonxitude: 180,72 m

Superficie: 542,16 m2

SERVIZOS E AFECCIÓNS

- Beirarrúas Abastecemento Recollida de lixo
- Aparcadoiros Saneamento Liñas Alta Tensión
- Sinalización vertical Alumeado Liñas Media Tensión

OUTROS

Ref. documentais: Inventario 1994 (nº ben: 250, nº tramo: 54)

Observacións:





Nº DE BEN: 45

NOME: Acceso a Fornos

PARROQUIA: Bravos

CATEGORÍA: Rede secundaria

CATALOGACIÓN

Natureza: Rústica Tipo de Uso: Público Valoración: 11.697,98 €
Título: Inventario de bens municipais de 1994

TRAMO: 0101

LOCALIZACIÓN

Coordenadas inicio: x: 607.747 y: 4.828.544
Coordenadas fin: x: 607.755 y: 4.828.499
Ref. Catastral: 27038A015090110000AZ
Polígono: 015 Parcela: 09011
Outras referencias:

CARACTERÍSTICAS

Pavimento: Formigón
Estado: Ben
Transito: Rodado
Ancho: 2,50 m
Lonxitude: 47,31 m
Superficie: 118,28 m2

SERVIZOS E AFECCIÓNS

- Beirarrúas Abastecemento Recollida de lixo
- Aparcadoiros Saneamento Liñas Alta Tensión
- Sinalización vertical Alumeado Liñas Media Tensión

TRAMO: 0201

LOCALIZACIÓN

Coordenadas inicio: x: 607.896 y: 4.828.592
Coordenadas fin: x: 607.866 y: 4.828.422
Ref. Catastral: 27038A023090010000AP
Polígono: 023 Parcela: 09001
Outras referencias:
27038A023090070000AK

CARACTERÍSTICAS

Pavimento: Rego asfáltico
Estado: Ben
Transito: Rodado
Ancho: 3,00 m
Lonxitude: 199,67 m
Superficie: 599,01 m2

SERVIZOS E AFECCIÓNS

- Beirarrúas Abastecemento Recollida de lixo
- Aparcadoiros Saneamento Liñas Alta Tensión
- Sinalización vertical Alumeado Liñas Media Tensión

OUTROS

Ref. documentais: Inventario 1994 (nº ben: 258, nº tramo: 62)

Observacións: Tramo 0201: Dende pk 0,145 pavimento de formigón e ancho 2,8 m





Nº DE BEN: 46

NOME: Pista de O Rego

PARROQUIA: Bravos

CATEGORÍA: Rede principal

CATALOGACIÓN

Natureza: Rústica Tipo de Uso: Público Valoración: 38.955,52 €

Título: Inventario de bens municipais de 1994

TRAMO: 0101

LOCALIZACIÓN

Coordenadas inicio: x: 608.915 y: 4.828.329

Coordenadas fin: x: 608.763 y: 4.828.233

Ref. Catastral: 27038A021090010000AE

Polígono: 021 Parcela: 09001

Outras referencias:

CARACTERÍSTICAS

Pavimento: Rego asfáltico

Estado: Ben

Transito: Rodado

Ancho: 3,00 m

Lonxitude: 417,50 m

Superficie: 1.252,50 m2

SERVIZOS E AFECCIÓNS

- | | | |
|---|--|---|
| <input type="checkbox"/> Beirarrúas | <input type="checkbox"/> Abastecemento | <input checked="" type="checkbox"/> Recollida de lixo |
| <input type="checkbox"/> Aparcadoiros | <input type="checkbox"/> Saneamento | <input type="checkbox"/> Liñas Alta Tensión |
| <input checked="" type="checkbox"/> Sinalización vertical | <input checked="" type="checkbox"/> Alumeado | <input type="checkbox"/> Liñas Media Tensión |

TRAMO: 0102

LOCALIZACIÓN

Coordenadas inicio: x: 608.763 y: 4.828.233

Coordenadas fin: x: 608.958 y: 4.828.106

Ref. Catastral: 27038A021090010000AE

Polígono: 021 Parcela: 09001

Outras referencias:

CARACTERÍSTICAS

Pavimento: Rego asfáltico

Estado: Ben

Transito: Rodado

Ancho: 6,00 m

Lonxitude: 236,70 m

Superficie: 1.420,20 m2

SERVIZOS E AFECCIÓNS

- | | | |
|---|--|---|
| <input type="checkbox"/> Beirarrúas | <input type="checkbox"/> Abastecemento | <input checked="" type="checkbox"/> Recollida de lixo |
| <input type="checkbox"/> Aparcadoiros | <input type="checkbox"/> Saneamento | <input type="checkbox"/> Liñas Alta Tensión |
| <input checked="" type="checkbox"/> Sinalización vertical | <input checked="" type="checkbox"/> Alumeado | <input type="checkbox"/> Liñas Media Tensión |

OUTROS

Ref. documentais: Inventario 1994 (nº ben: 251, nº tramo: 55)

Observacións:



TRAMO: 0201

LOCALIZACIÓN

Coordenadas inicio: x: 608.762 y: 4.828.381
Coordenadas fin: x: 608.718 y: 4.828.401
Ref. Catastral:
Polígono: Parcela:
Otras referencias:

CARACTERÍSTICAS

Pavimento: Rego asfáltico
Estado: Regular
Transito: Rodado
Ancho: 2,60 m
Lonxitude: 49,70 m
Superficie: 129,22 m2

SERVIZOS E AFECCIÓNS

- Beirarrúas
- Abastecemento
- Recollida de lixo
- Aparcadoiros
- Saneamento
- Liñas Alta Tensión
- Sinalización vertical
- Alumeado
- Liñas Media Tensión



FOTO INICIO

FOTO FIN



Nº DE BEN: 47

NOME: Pista por Piñeiro a Labrada

PARROQUIA: Bravos

CATEGORÍA: Rede principal

CATALOGACIÓN

Natureza: Rústica Tipo de Uso: Público Valoración: 54.471,06 €

Título: Inventario de bens municipais de 1994

TRAMO: 0101

LOCALIZACIÓN

Coordenadas inicio: x: 608.537 y: 4.827.899

Coordenadas fin: x: 608.801 y: 4.828.595

Ref. Catastral: 27038A021090030000AZ

Polígono: 021 Parcela: 09003

Outras referencias:
27038A023090080000AR, 27038A023090050000AM,
27038A023090040000AF

CARACTERÍSTICAS

Pavimento: Rego asfáltico

Estado: Ben

Transito: Rodado

Ancho: 2,90 m

Lonxitude: 1.341,65 m

Superficie: 3.890,79 m2

SERVIZOS E AFECCIÓNIS

- Beirarrúas Abastecemento Recollida de lixo
- Aparcadoiros Saneamento Liñas Alta Tensión
- Sinalización vertical Alumeado Liñas Media Tensión

OUTROS

Ref. documentais: Inventario 1994 (nº ben: 249, nº tramo: 53)

Observacións:

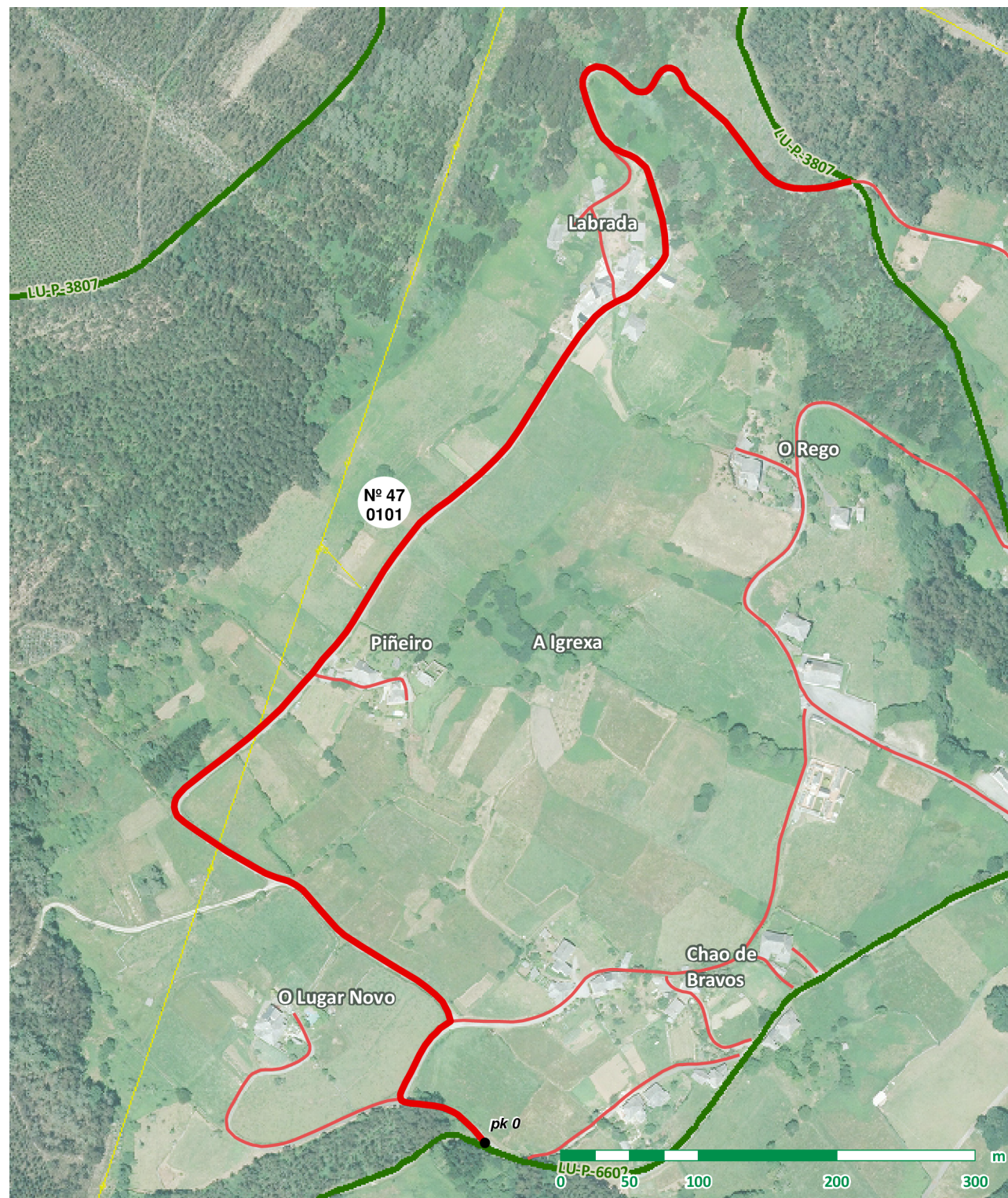



Nº DE BEN: 48

NOME: Acceso a A Ferrería

PARROQUIA: Bravos

CATEGORÍA: Rede secundaria

CATALOGACIÓN

Natureza: Rústica Tipo de Uso: Público Valoración: 3.432,32 €

Título: Uso inmemorial

TRAMO: 0101

LOCALIZACIÓN

Coordenadas inicio: x: 609.597 y: 4.828.283

Coordenadas fin: x: 609.627 y: 4.828.369

Ref. Catastral: 27038A020090040000AG

Polígono: 020 Parcela: 09004

Outras referencias:

CARACTERÍSTICAS

Pavimento: Rego asfáltico

Estado: Regular

Transito: Rodado

Ancho: 2,80 m

Lonxitude: 103,01 m

Superficie: 288,43 m2

SERVIZOS E AFECCIÓNS

- | | | |
|--|--|---|
| <input type="checkbox"/> Beirarrúas | <input type="checkbox"/> Abastecemento | <input type="checkbox"/> Recollida de lixo |
| <input type="checkbox"/> Aparcadoiros | <input type="checkbox"/> Saneamento | <input type="checkbox"/> Liñas Alta Tensión |
| <input type="checkbox"/> Sinalización vertical | <input type="checkbox"/> Alumeado | <input checked="" type="checkbox"/> Liñas Media Tensión |

F
O
T
O
I
N
I
C
I
O

F
O
T
O
F
I
N

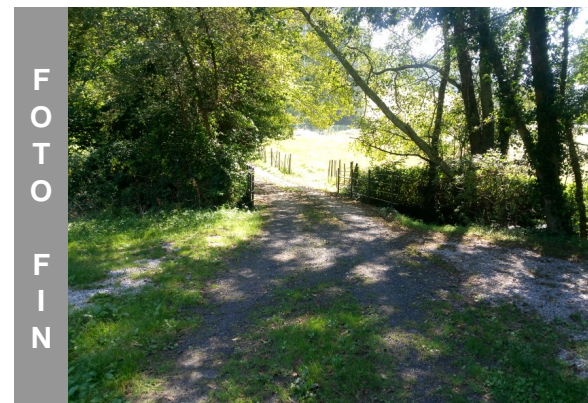

OUTROS

Ref. documentais:

Observacións:



Nº DE BEN: 49

NOME: Pista de Curros a Os Teixós

PARROQUIA: Bravos

CATEGORÍA: Rede secundaria

CATALOGACIÓN

Natureza: Rústica Tipo de Uso: Público Valoración: 3.554,78 €

Título: Inventario de bens municipais de 1994

TRAMO: 0101

LOCALIZACIÓN

Coordenadas inicio: x: 608.943 y: 4.828.299

Coordenadas fin: x: 609.362 y: 4.828.459

Ref. Catastral: 27038A019090090000AZ

Polígono: 019 Parcela: 09009

Outras referencias:

CARACTERÍSTICAS

Pavimento: Terra

Estado: Mal

Transito: Rodado

Ancho: 2,20 m

Lonxitude: 478,05 m

Superficie: 1.051,71 m2

SERVIZOS E AFECCIÓNS

- Beirarrúas Abastecemento Recollida de lixo
- Aparcadoiros Saneamento Liñas Alta Tensión
- Sinalización vertical Alumeado Liñas Media Tensión

OUTROS

Ref. documentais: Inventario 1994 (nº ben: 252, nº tramo: 56)

Observacións: Tramo 0101: Ata pk 0,016 pavimento de formigón e ancho variable



FOTO FIN



Nº DE BEN: 50

NOME: Pista de Cristo de Lecín a Mourence

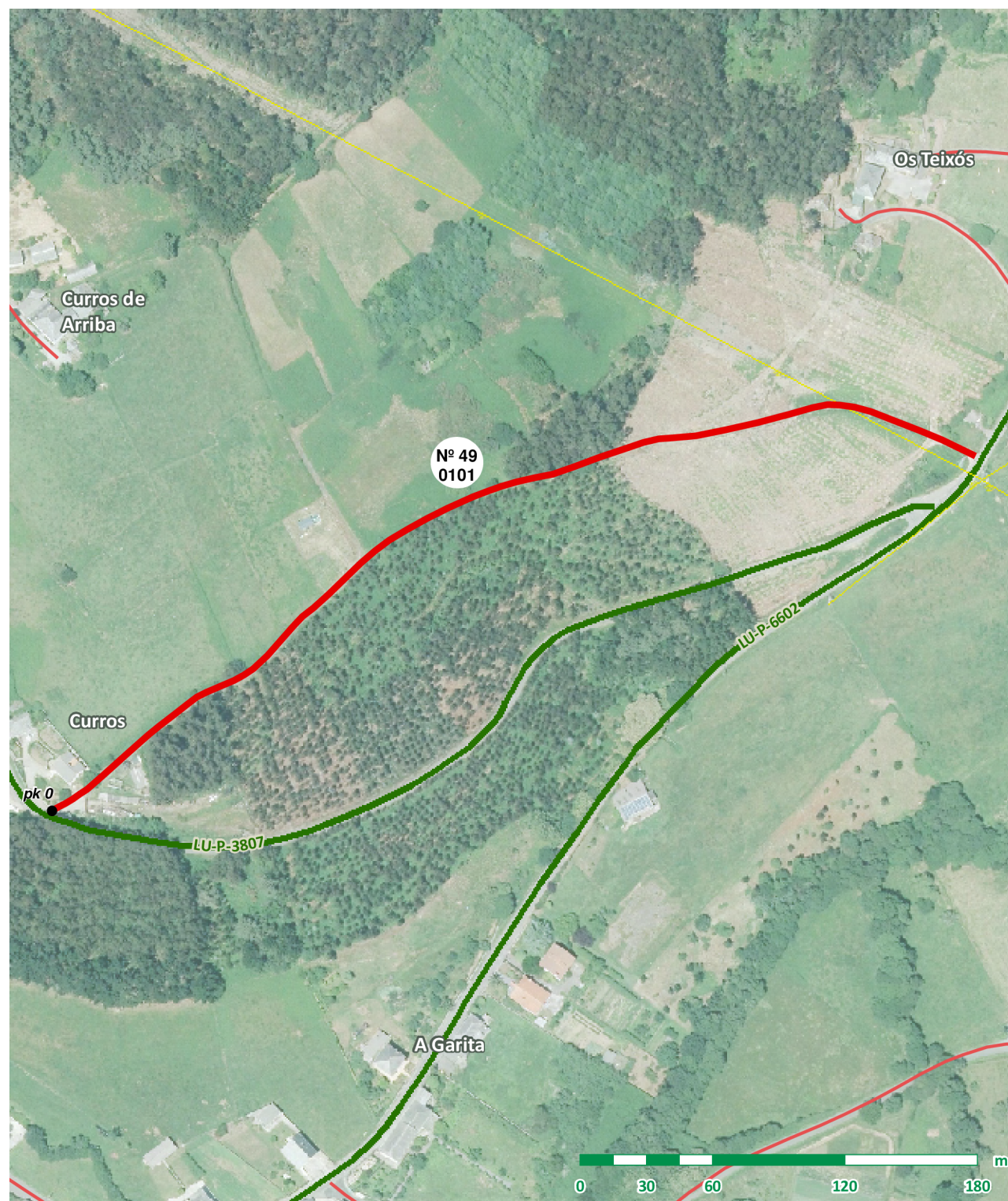
PARROQUIA: Bravos

CATEGORÍA: Rede principal

CATALOGACIÓN

Natureza: Rústica Tipo de Uso: Público Valoración: 20.374,7 €

Título: Inventario de bens municipais de 1994

TRAMO: 0101

LOCALIZACIÓN

Coordenadas inicio: x: 609.380 y: 4.828.193

Coordenadas fin: x: 609.770 y: 4.828.315

Ref. Catastral: 27038A020090040000AG

Polígono: 020 Parcela: 09004

Outras referencias:

CARACTERÍSTICAS

Pavimento: Rego asfáltico

Estado: Regular

Transito: Rodado

Ancho: 4,00 m

Lonxitude: 428,04 m

Superficie: 1.712,16 m²

SERVIZOS E AFECCIÓNS

- | | | |
|---|--|---|
| <input type="checkbox"/> Beirarrúas | <input type="checkbox"/> Abastecemento | <input type="checkbox"/> Recollida de lixo |
| <input type="checkbox"/> Aparcadoiros | <input type="checkbox"/> Saneamento | <input type="checkbox"/> Liñas Alta Tensión |
| <input checked="" type="checkbox"/> Sinalización vertical | <input type="checkbox"/> Alumeado | <input checked="" type="checkbox"/> Liñas Media Tensión |

OUTROS

Ref. documentais: Inventario 1994 (nº ben: 242, nº tramo: 46)

Observacións:





Nº DE BEN: 51

NOME: Acceso a Piñeiro

PARROQUIA: Bravos

CATEGORÍA: Rede secundaria

CATALOGACIÓN

Natureza: Rústica Tipo de Uso: Público Valoración: 3.499,86 €
Título: Uso inmemorial

TRAMO: 0101

LOCALIZACIÓN

Coordenadas inicio: x: 608.411 y: 4.828.239
Coordenadas fin: x: 608.480 y: 4.828.219
Ref. Catastral: 27038A023090080000AR
Polígono: 023 Parcela: 09008
Otras referencias:

CARACTERÍSTICAS

Pavimento: Rego asfáltico
Estado: Ben
Transito: Rodado
Ancho: 3,00 m
Lonxitude: 83,33 m
Superficie: 249,99 m2

SERVIZOS E AFECCIÓNS

- Beirarrúas Abastecemento Recollida de lixo
- Aparcadoiros Saneamento Liñas Alta Tensión
- Sinalización vertical Alumeado Liñas Media Tensión

OUTROS

Ref. documentais:

Observacións:



FOTO INICIO

FOTO FIN



Nº DE BEN: 52

NOME: Pista de Chao de Bravos a Igrexa

PARROQUIA: Bravos

CATEGORÍA: Rede secundaria

CATALOGACIÓN

Natureza: Rústica Tipo de Uso: Público Valoración: 9.118,8 €

Título: Inventario de bens municipais de 1994

TRAMO: 0101

LOCALIZACIÓN

Coordenadas inicio: x: 608.512 y: 4.827.987

Coordenadas fin: x: 608.609 y: 4.828.018

Ref. Catastral: 27038A021090010000AE

Polígono: 021 Parcela: 09001

Outras referencias:

CARACTERÍSTICAS

Pavimento: Rego asfáltico

Estado: Ben

Transito: Rodado

Ancho: 3,20 m

Lonxitude: 108,08 m

Superficie: 345,86 m2

SERVIZOS E AFECCIÓNS

- | | | |
|--|--|---|
| <input type="checkbox"/> Beirarrúas | <input type="checkbox"/> Abastecemento | <input checked="" type="checkbox"/> Recollida de lixo |
| <input type="checkbox"/> Aparcadoiros | <input type="checkbox"/> Saneamento | <input type="checkbox"/> Liñas Alta Tensión |
| <input type="checkbox"/> Sinalización vertical | <input type="checkbox"/> Alumeado | <input type="checkbox"/> Liñas Media Tensión |

TRAMO: 0102

LOCALIZACIÓN

Coordenadas inicio: x: 608.609 y: 4.828.018

Coordenadas fin: x: 608.750 y: 4.828.118

Ref. Catastral: 27038A021090010000AE

Polígono: 021 Parcela: 09001

Outras referencias:

CARACTERÍSTICAS

Pavimento: Terra

Estado: Mal

Transito: Peonil

Ancho: 2,30 m

Lonxitude: 206,45 m

Superficie: 474,84 m2

SERVIZOS E AFECCIÓNS

- | | | |
|--|--|--|
| <input type="checkbox"/> Beirarrúas | <input type="checkbox"/> Abastecemento | <input type="checkbox"/> Recollida de lixo |
| <input type="checkbox"/> Aparcadoiros | <input type="checkbox"/> Saneamento | <input type="checkbox"/> Liñas Alta Tensión |
| <input type="checkbox"/> Sinalización vertical | <input type="checkbox"/> Alumeado | <input type="checkbox"/> Liñas Media Tensión |

OUTROS

Ref. documentais: Inventario 1994 (nº ben: 248, nº tramo: 52)

Observacións:

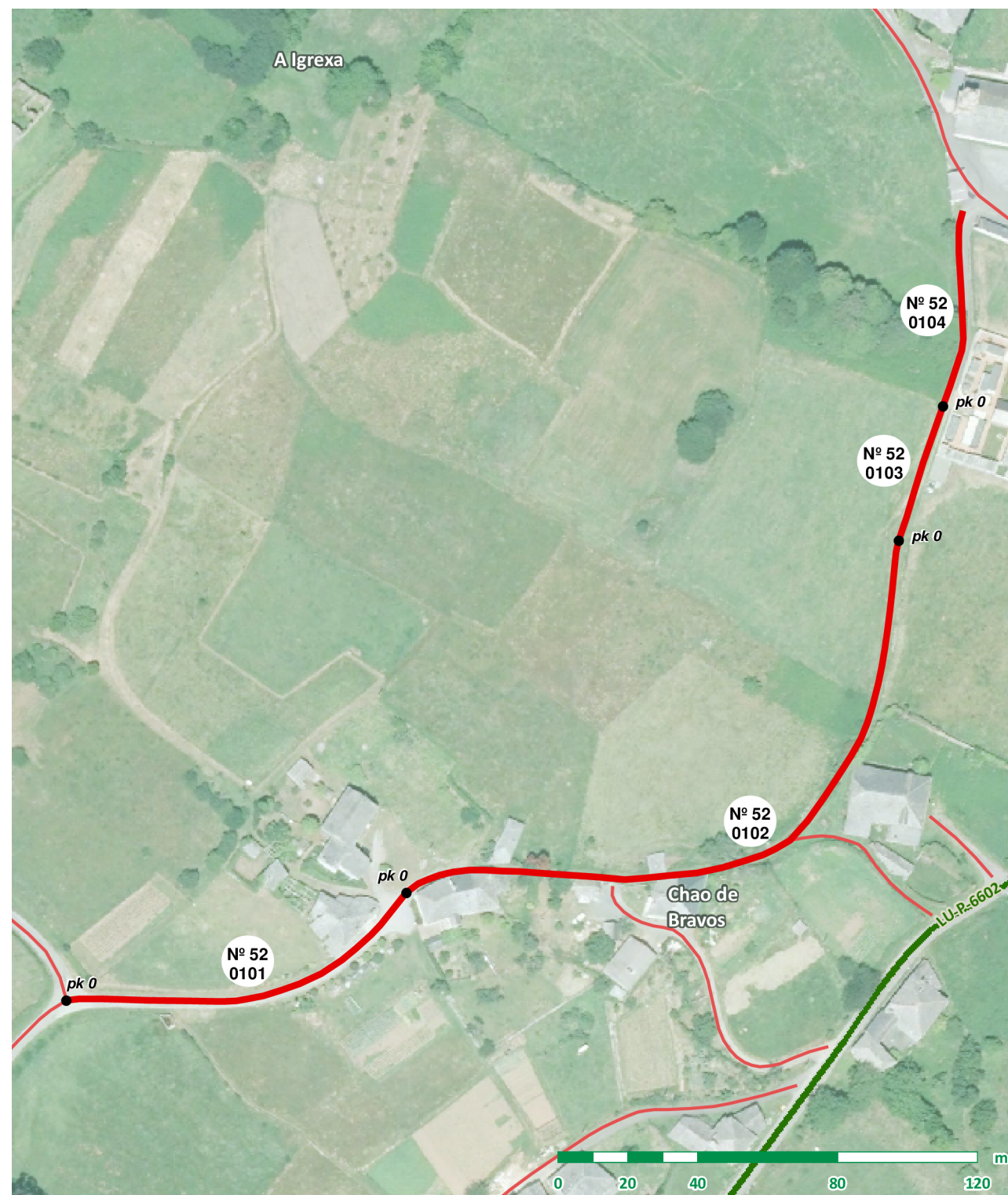

TRAMO: 0103

LOCALIZACIÓN

Coordenadas inicio: x: 608.750 y: 4.828.118

Coordenadas fin: x: 608.762 y: 4.828.157

Ref. Catastral: 27038A021090010000AE

Polígono: 021 Parcela: 09001

Otras referencias:

CARACTERÍSTICAS

Pavimento: Terra

Estado: Regular

Transito: Rodado

Ancho: 2,80 m

Lonxitude: 40,50 m

Superficie: 113,40 m2

SERVIZOS E AFECCIÓNS

- | | | |
|--|--|--|
| <input type="checkbox"/> Beirarrúas | <input type="checkbox"/> Abastecemento | <input type="checkbox"/> Recollida de lixo |
| <input type="checkbox"/> Aparcadoiros | <input type="checkbox"/> Saneamento | <input type="checkbox"/> Liñas Alta Tensión |
| <input type="checkbox"/> Sinalización vertical | <input type="checkbox"/> Alumeado | <input type="checkbox"/> Liñas Media Tensión |

FOTO INICIO



FOTO FIN



TRAMO: 0104

LOCALIZACIÓN

Coordenadas inicio: x: 608.762 y: 4.828.157

Coordenadas fin: x: 608.768 y: 4.828.213

Ref. Catastral: 27038A021090010000AE

Polígono: 021 Parcela: 09001

Otras referencias:

CARACTERÍSTICAS

Pavimento: Rego asfáltico

Estado: Ben

Transito: Rodado

Ancho: 2,80 m

Lonxitude: 57,08 m

Superficie: 159,82 m2

SERVIZOS E AFECCIÓNS

- | | | |
|--|--|--|
| <input type="checkbox"/> Beirarrúas | <input type="checkbox"/> Abastecemento | <input type="checkbox"/> Recollida de lixo |
| <input type="checkbox"/> Aparcadoiros | <input type="checkbox"/> Saneamento | <input type="checkbox"/> Liñas Alta Tensión |
| <input type="checkbox"/> Sinalización vertical | <input type="checkbox"/> Alumeado | <input type="checkbox"/> Liñas Media Tensión |

FOTO INICIO



FOTO FIN





Nº DE BEN: 53

NOME: Pista de A Garita a Penagaiteira

PARROQUIA: Bravos

CATEGORÍA: Rede principal

CATALOGACIÓN

Natureza: Rústica Tipo de Uso: Público Valoración: 198.214,59 €

Título: Inventario de bens municipais de 1994

TRAMO: 0101

LOCALIZACIÓN

Coordenadas inicio: x: 609.069 y: 4.828.130

Coordenadas fin: x: 609.638 y: 4.827.589

Ref. Catastral: 27038A049090050000AQ

Polígono: 049 Parcela: 09005

Outras referencias:
27038A022090070000AE

CARACTERÍSTICAS

Pavimento: Mistura bituminosa

Estado: Ben

Transito: Rodado

Ancho: 4,20 m

Lonxitude: 2.247,33 m

Superficie: 9.438,79 m2

SERVIZOS E AFECCIÓNNS

- | | | |
|---|--|---|
| <input type="checkbox"/> Beirarrúas | <input type="checkbox"/> Abastecemento | <input checked="" type="checkbox"/> Recollida de lixo |
| <input type="checkbox"/> Aparcadoiros | <input type="checkbox"/> Saneamento | <input type="checkbox"/> Liñas Alta Tensión |
| <input checked="" type="checkbox"/> Sinalización vertical | <input checked="" type="checkbox"/> Alumeado | <input checked="" type="checkbox"/> Liñas Media Tensión |

OUTROS

Ref. documentais: Inventario 1994 (nº ben: 240, nº tramo: 44)

Observacións:





Nº DE BEN: 54

NOME: Acceso a Penaseixo

PARROQUIA: Bravos

CATEGORÍA: Rede secundaria

CATALOGACIÓN

Natureza: Rústica Tipo de Uso: Público Valoración: 1.358,63 €
Título: Uso inmemorial

TRAMO: 0101

LOCALIZACIÓN

Coordenadas inicio: x: 609.610 y: 4.828.112
Coordenadas fin: x: 609.542 y: 4.828.185
Ref. Catastral: 27038A020090040000AG
Polígono: 020 Parcela: 09004
Outras referencias:

CARACTERÍSTICAS

Pavimento: Terra
Estado: Regular
Transito: Rodado
Ancho: 2,50 m
Lonxitude: 100,05 m
Superficie: 250,13 m2

SERVIZOS E AFECCIÓNS

- Beirarrúas Abastecemento Recollida de lixo
- Aparcadoiros Saneamento Liñas Alta Tensión
- Sinalización vertical Alumeado Liñas Media Tensión

TRAMO: 0201

LOCALIZACIÓN

Coordenadas inicio: x: 609.522 y: 4.828.158
Coordenadas fin: x: 609.542 y: 4.828.185
Ref. Catastral:
Polígono: Parcela:
Outras referencias:

CARACTERÍSTICAS

Pavimento: Terra
Estado: Mal
Transito: Rodado
Ancho: 3,00 m
Lonxitude: 39,51 m
Superficie: 118,53 m2

SERVIZOS E AFECCIÓNS

- Beirarrúas Abastecemento Recollida de lixo
- Aparcadoiros Saneamento Liñas Alta Tensión
- Sinalización vertical Alumeado Liñas Media Tensión

OUTROS

Ref. documentais:

Observacións:





Nº DE BEN: 55

NOME: Pista do Trobo

PARROQUIA: Bravos

CATEGORÍA: Rede principal

CATALOGACIÓN

Natureza: Rústica Tipo de Uso: Público Valoración: 15.214,63 €

Título: Inventario de bens municipais de 1994

TRAMO: 0101

LOCALIZACIÓN

Coordenadas inicio: x: 609.446 y: 4.828.172

Coordenadas fin: x: 609.810 y: 4.828.085

Ref. Catastral: 27038A020090050000AQ

Polígono: 020 Parcela: 09005

Outras referencias:

CARACTERÍSTICAS

Pavimento: Rego asfáltico

Estado: Regular

Transito: Rodado

Ancho: 3,00 m

Lonxitude: 426,18 m

Superficie: 1.278,54 m2

SERVIZOS E AFECCIÓNS

- Beirarrúas Abastecemento Recollida de lixo
- Aparcadoiros Saneamento Liñas Alta Tensión
- Sinalización vertical Alumeado Liñas Media Tensión

OUTROS

Ref. documentais: Inventario 1994 (nº ben: 243, nº tramo: 47)

Observacións:



FOTO INICIO

FOTO FIN



Nº DE BEN: 56

NOME: Pista de O Trobo de Riba a Mallo

PARROQUIA: Bravos

CATEGORÍA: Rede principal

CATALOGACIÓN

Natureza: Rústica Tipo de Uso: Público Valoración: 36.675,46 €

Título: Inventario de bens municipais de 1994

TRAMO: 0101

LOCALIZACIÓN

Coordenadas inicio: x: 609.960 y: 4.828.239

Coordenadas fin: x: 610.301 y: 4.828.324

Ref. Catastral: 27038A051090030000AF

Polígono: 051 Parcela: 09003

Outras referencias:

CARACTERÍSTICAS

Pavimento: Mistura bituminosa

Estado: Ben

Transito: Rodado

Ancho: 3,50 m

Lonxitude: 471,99 m

Superficie: 1.651,97 m2

SERVIZOS E AFECCIÓNS

- | | | |
|---|--|--|
| <input type="checkbox"/> Beirarrúas | <input type="checkbox"/> Abastecemento | <input type="checkbox"/> Recollida de lixo |
| <input type="checkbox"/> Aparcadoiros | <input type="checkbox"/> Saneamento | <input type="checkbox"/> Liñas Alta Tensión |
| <input checked="" type="checkbox"/> Sinalización vertical | <input type="checkbox"/> Alumeado | <input type="checkbox"/> Liñas Media Tensión |

TRAMO: 0201

LOCALIZACIÓN

Coordenadas inicio: x: 609.917 y: 4.828.181

Coordenadas fin: x: 609.979 y: 4.828.208

Ref. Catastral:

Polígono: Parcela:

Outras referencias:

CARACTERÍSTICAS

Pavimento: Rego asfáltico

Estado: Regular

Transito: Rodado

Ancho: 2,50 m

Lonxitude: 66,69 m

Superficie: 166,73 m2

SERVIZOS E AFECCIÓNS

- | | | |
|--|--|---|
| <input type="checkbox"/> Beirarrúas | <input type="checkbox"/> Abastecemento | <input checked="" type="checkbox"/> Recollida de lixo |
| <input type="checkbox"/> Aparcadoiros | <input type="checkbox"/> Saneamento | <input type="checkbox"/> Liñas Alta Tensión |
| <input type="checkbox"/> Sinalización vertical | <input checked="" type="checkbox"/> Alumeado | <input type="checkbox"/> Liñas Media Tensión |

OUTROS

Ref. documentais: Inventario 1994 (nº ben: 244, nº tramo: 48)

Observacións: Tramo 0101: Primeiros 65 m con rego asfáltico.





Nº DE BEN: 57

NOME: Acceso a Chao de Bravos

PARROQUIA: Bravos

CATEGORÍA: Rede secundaria

CATALOGACIÓN

Natureza: Rústica Tipo de Uso: Público Valoración: 11.637,81 €

Título: Inventario de bens municipais de 1994

TRAMO: 0101

LOCALIZACIÓN

Coordenadas inicio: x: 608.721 y: 4.827.962

Coordenadas fin: x: 608.567 y: 4.827.887

Ref. Catastral: 27038A021090020000AS

Polígono: 021 Parcela: 09002

Outras referencias:

CARACTERÍSTICAS

Pavimento: Rego asfáltico

Estado: Ben

Transito: Rodado

Ancho: 2,60 m

Lonxitude: 175,16 m

Superficie: 455,42 m2



SERVIZOS E AFECCIÓNS

- Beirarrúas Abastecemento Recollida de lixo
- Aparcadoiros Saneamento Liñas Alta Tensión
- Sinalización vertical Alumeado Liñas Media Tensión

TRAMO: 0201

LOCALIZACIÓN

Coordenadas inicio: x: 608.730 y: 4.827.973

Coordenadas fin: x: 608.668 y: 4.828.019

Ref. Catastral:

Polígono: Parcela:

Outras referencias:

CARACTERÍSTICAS

Pavimento: Rego asfáltico

Estado: Ben

Transito: Rodado

Ancho: 2,70 m

Lonxitude: 93,29 m

Superficie: 251,88 m2



SERVIZOS E AFECCIÓNS

- Beirarrúas Abastecemento Recollida de lixo
- Aparcadoiros Saneamento Liñas Alta Tensión
- Sinalización vertical Alumeado Liñas Media Tensión

OUTROS

Ref. documentais: Inventario 1994 (nº ben: 238, nº tramo: 42), Inventario 1994 (nº ben: 253, nº tramo: 57), Inventario 1994 (nº ben: 254, nº tramo: 58)

Observacións:

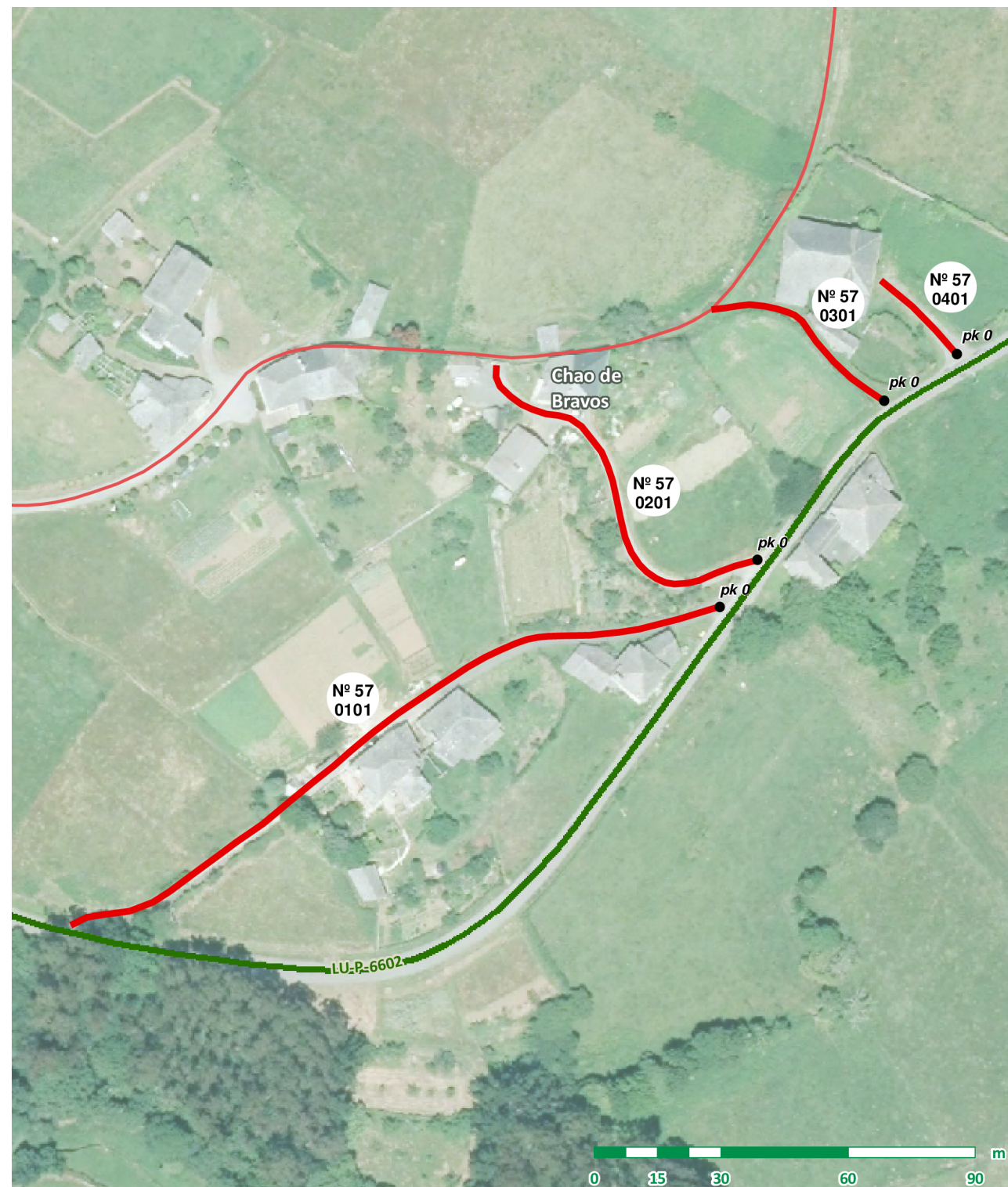

TRAMO: 0301

LOCALIZACIÓN

Coordenadas inicio: x: 608.759 y: 4.828.011

Coordenadas fin: x: 608.719 y: 4.828.033

Ref. Catastral: 27038A021090010000AE

Polígono: 021 Parcela: 09001

Otras referencias:

CARACTERÍSTICAS

Pavimento: Terra

Estado: Mal

Transito: Rodado

Ancho: 2,50 m

Lonxitude: 49,51 m

Superficie: 123,78 m2

SERVIZOS E AFECCIÓNS

- | | | |
|--|--|--|
| <input type="checkbox"/> Beirarrúas | <input type="checkbox"/> Abastecemento | <input type="checkbox"/> Recollida de lixo |
| <input type="checkbox"/> Aparcadoiros | <input type="checkbox"/> Saneamento | <input type="checkbox"/> Liñas Alta Tensión |
| <input type="checkbox"/> Sinalización vertical | <input type="checkbox"/> Alumeado | <input type="checkbox"/> Liñas Media Tensión |

F
O
T
O
I
N
I
C
I
O



F
O
T
O
F
I
N



TRAMO: 0401

LOCALIZACIÓN

Coordenadas inicio: x: 608.777 y: 4.828.022

Coordenadas fin: x: 608.759 y: 4.828.039

Ref. Catastral:

Polígono: Parcela:

Otras referencias:

CARACTERÍSTICAS

Pavimento: Rego asfáltico

Estado: Mal

Transito: Rodado

Ancho: 5,00 m

Lonxitude: 25,09 m

Superficie: 125,45 m2

SERVIZOS E AFECCIÓNS

- | | | |
|--|--|--|
| <input type="checkbox"/> Beirarrúas | <input type="checkbox"/> Abastecemento | <input type="checkbox"/> Recollida de lixo |
| <input type="checkbox"/> Aparcadoiros | <input type="checkbox"/> Saneamento | <input type="checkbox"/> Liñas Alta Tensión |
| <input type="checkbox"/> Sinalización vertical | <input type="checkbox"/> Alumeado | <input type="checkbox"/> Liñas Media Tensión |

F
O
T
O
I
N
I
C
I
O



F
O
T
O
F
I
N





Nº DE BEN: 58

NOME: Acceso a Lecín

PARROQUIA: Bravos

CATEGORÍA: Rede secundaria

CATALOGACIÓN

Natureza: Rústica Tipo de Uso: Público Valoración: 3.284,41 €

Título: Uso inmemorial

TRAMO: 0101

LOCALIZACIÓN

Coordenadas inicio: x: 609.263 y: 4.828.098

Coordenadas fin: x: 609.286 y: 4.828.090

Ref. Catastral:

Polígono: Parcela:

Outras referencias:

CARACTERÍSTICAS

Pavimento: Rego asfáltico

Estado: Regular

Transito: Rodado

Ancho: 2,80 m

Lonxitude: 24,16 m

Superficie: 67,65 m2

SERVIZOS E AFECCIÓNS

- Beirarrúas Abastecemento Recollida de lixo
- Aparcadoiros Saneamento Liñas Alta Tensión
- Sinalización vertical Alumeado Liñas Media Tensión

TRAMO: 0201

LOCALIZACIÓN

Coordenadas inicio: x: 609.171 y: 4.827.944

Coordenadas fin: x: 609.203 y: 4.828.009

Ref. Catastral: 27038A049090010000AA

Polígono: 049 Parcela: 09001

Outras referencias:

CARACTERÍSTICAS

Pavimento: Rego asfáltico

Estado: Regular

Transito: Rodado

Ancho: 2,80 m

Lonxitude: 74,41 m

Superficie: 208,35 m2

SERVIZOS E AFECCIÓNS

- Beirarrúas Abastecemento Recollida de lixo
- Aparcadoiros Saneamento Liñas Alta Tensión
- Sinalización vertical Alumeado Liñas Media Tensión

OUTROS

Ref. documentais:

Observacións:



FOTO FIN



FOTO FIN



Nº DE BEN: 59

NOME: Acceso a Lugar Novo

PARROQUIA: Bravos

CATEGORÍA: Rede secundaria

CATALOGACIÓN

Natureza: Rústica Tipo de Uso: Público Valoración: 7.652,06 €

Título: Inventario de bens municipais de 1994

TRAMO: 0101

LOCALIZACIÓN

Coordenadas inicio: x: 608.476 y: 4.827.931

Coordenadas fin: x: 608.398 y: 4.827.993

Ref. Catastral: 27038A023090060000AO

Polígono: 023 Parcela: 09006

Outras referencias:

CARACTERÍSTICAS

Pavimento: Rego asfáltico

Estado: Regular

Transito: Rodado

Ancho: 2,50 m

Lonxitude: 257,21 m

Superficie: 643,03 m2

SERVIZOS E AFECCIÓN S

- Beirarrúas Abastecemento Recollida de lixo
- Aparcadoiros Saneamento Liñas Alta Tensión
- Sinalización vertical Alumeado Liñas Media Tensión

OUTROS

Ref. documentais: Inventario 1994 (nº ben: 247, nº tramo: 51)

Observacións:



FOTO INICIO

FOTO FIN



Nº DE BEN: 60

NOME: Acceso a Montouto de Baixo

PARROQUIA: Bravos

CATEGORÍA: Rede secundaria

CATALOGACIÓN

Natureza: Rústica Tipo de Uso: Público Valoración: 24.200,09 €

Título: Uso inmemorial

TRAMO: 0101

LOCALIZACIÓN

Coordenadas inicio: x: 608.278 y: 4.827.570

Coordenadas fin: x: 608.556 y: 4.827.664

Ref. Catastral: 27038A022090010000AK

Polígono: 022 Parcela: 09001

Outras referencias:

CARACTERÍSTICAS

Pavimento: Rego asfáltico

Estado: Mal

Transito: Rodado

Ancho: 3,20 m

Lonxitude: 720,24 m

Superficie: 2.304,77 m2

SERVIZOS E AFECCIÓNS

- Beirarrúas Abastecemento Recollida de lixo
- Aparcadoiros Saneamento Liñas Alta Tensión
- Sinalización vertical Alumeado Liñas Media Tensión

OUTROS

Ref. documentais:

Observacións:



FOTO INICIO

FOTO FIN





Nº DE BEN: 61

NOME: Pista de Lecín

PARROQUIA: Bravos

CATEGORÍA: Rede principal

CATALOGACIÓN

Natureza: Rústica Tipo de Uso: Público Valoración: 37.794,88 €
Título: Inventario de bens municipais de 1994

TRAMO: 0101

LOCALIZACIÓN

Coordenadas inicio: x: 609.197 y: 4.828.090
Coordenadas fin: x: 609.108 y: 4.827.133
Ref. Catastral: 27038A022090040000AX
Polígono: 022 Parcela: 09004
Outras referencias:

CARACTERÍSTICAS

Pavimento: Rego asfáltico
Estado: Regular
Transito: Rodado
Ancho: 2,80 m
Lonxitude: 1.134,30 m
Superficie: 3.176,04 m2

SERVIZOS E AFECCIÓNIS

- Beirarrúas, Abastecemento, Recollida de lixo, Aparcadoiros, Saneamento, Liñas Alta Tensión, Sinalización vertical, Alumeado, Liñas Media Tensión

OUTROS

Ref. documentais: Inventario 1994 (nº ben: 241, nº tramo: 45)

Observacións:

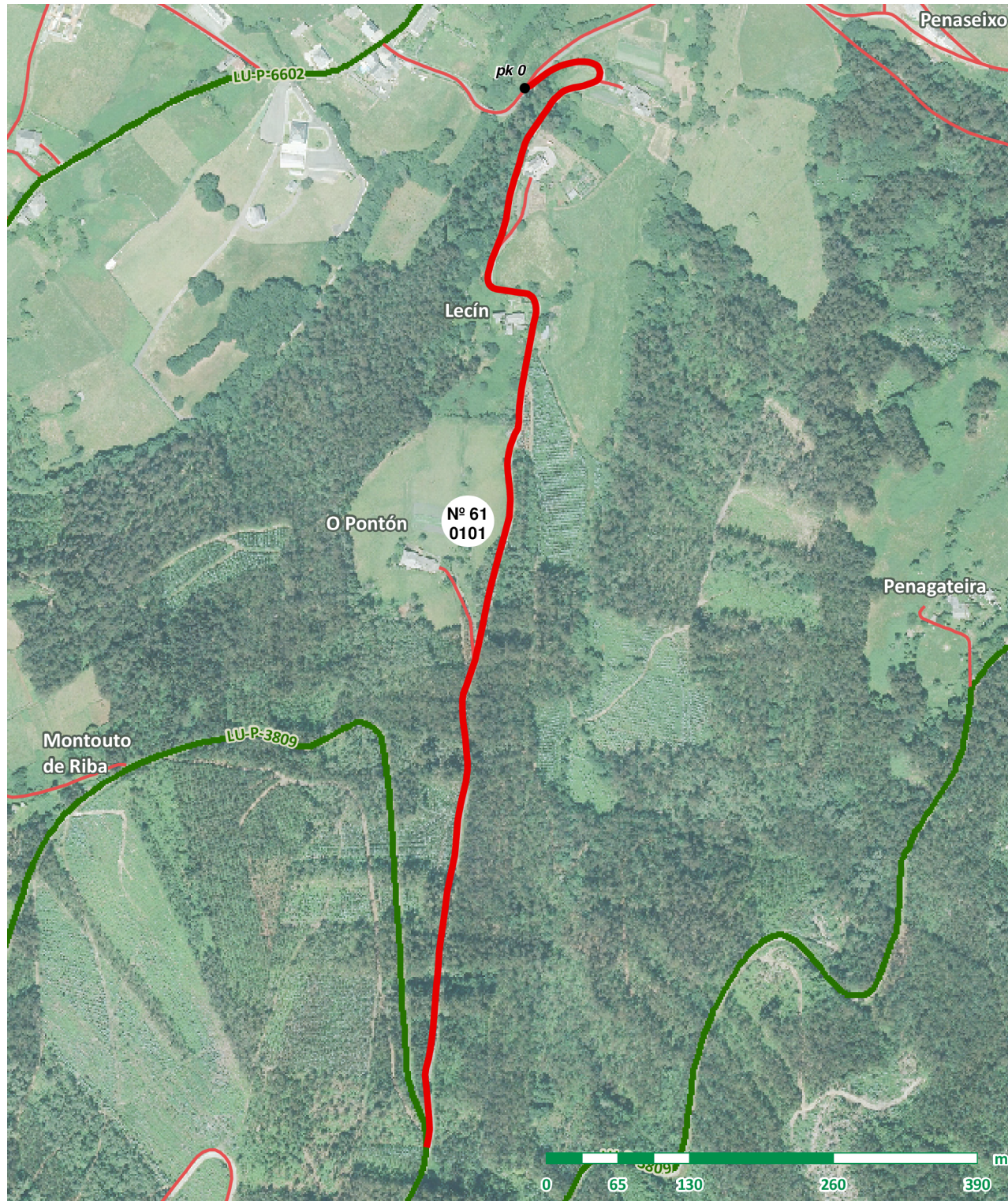



Nº DE BEN: 62

NOME: Acceso a O Pontón

PARROQUIA: Bravos

CATEGORÍA: Rede secundaria

CATALOGACIÓN

Natureza: Rústica Tipo de Uso: Público Valoración: 2.778,06 €

Título: Uso inmemorial

TRAMO: 0101

LOCALIZACIÓN

Coordenadas inicio: x: 609.152 y: 4.827.573

Coordenadas fin: x: 609.120 y: 4.827.657

Ref. Catastral:

Polígono: Parcela:

Outras referencias:

CARACTERÍSTICAS

Pavimento: Rego asfáltico

Estado: Regular

Transito: Rodado

Ancho: 2,50 m

Lonxitude: 93,38 m

Superficie: 233,45 m2

SERVIZOS E AFECCIÓNNS

- Beirarrúas Abastecemento Recollida de lixo
- Aparcadoiros Saneamento Liñas Alta Tensión
- Sinalización vertical Alumeado Liñas Media Tensión

OUTROS

Ref. documentais:

Observacións:

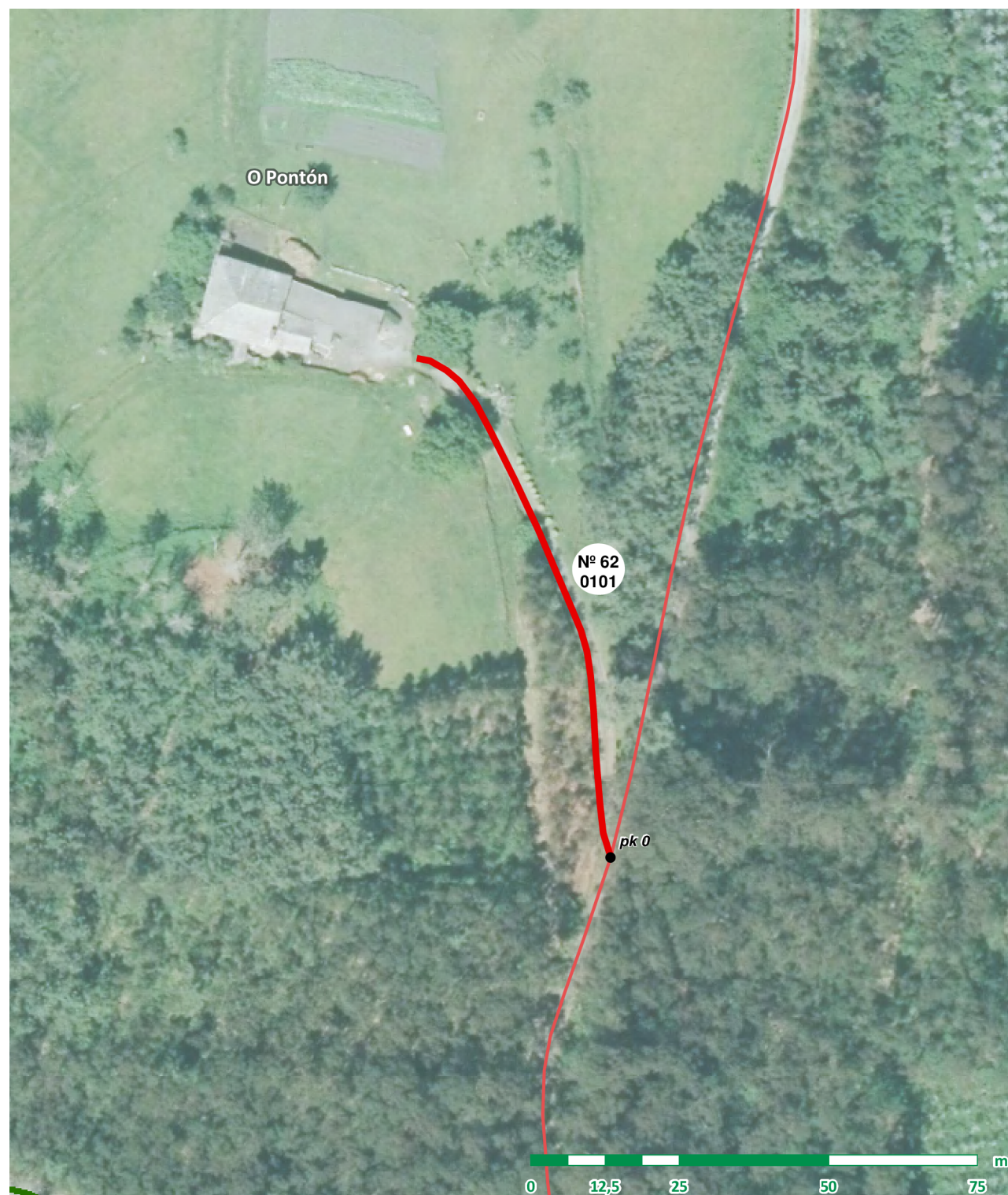



Nº DE BEN: 63

NOME: Acceso a Penagateira

PARROQUIA: Bravos

CATEGORÍA: Rede secundaria

CATALOGACIÓN

Natureza: Rústica Tipo de Uso: Público Valoración: 2.473,49 €

Título: Uso inmemorial

TRAMO: 0101

LOCALIZACIÓN

Coordenadas inicio: x: 609.600 y: 4.827.549

Coordenadas fin: x: 609.559 y: 4.827.622

Ref. Catastral: 27038A049090020000AB

Polígono: 049 Parcela: 09002

Outras referencias:

CARACTERÍSTICAS

Pavimento: Rego asfáltico

Estado: Mal

Transito: Rodado

Ancho: 2,30 m

Lonxitude: 102,42 m

Superficie: 235,57 m2

SERVIZOS E AFECCIÓNS

- Beirarrúas Abastecemento Recollida de lixo
- Aparcadoiros Saneamento Liñas Alta Tensión
- Sinalización vertical Alumeado Liñas Media Tensión

OUTROS

Ref. documentais:

Observacións:

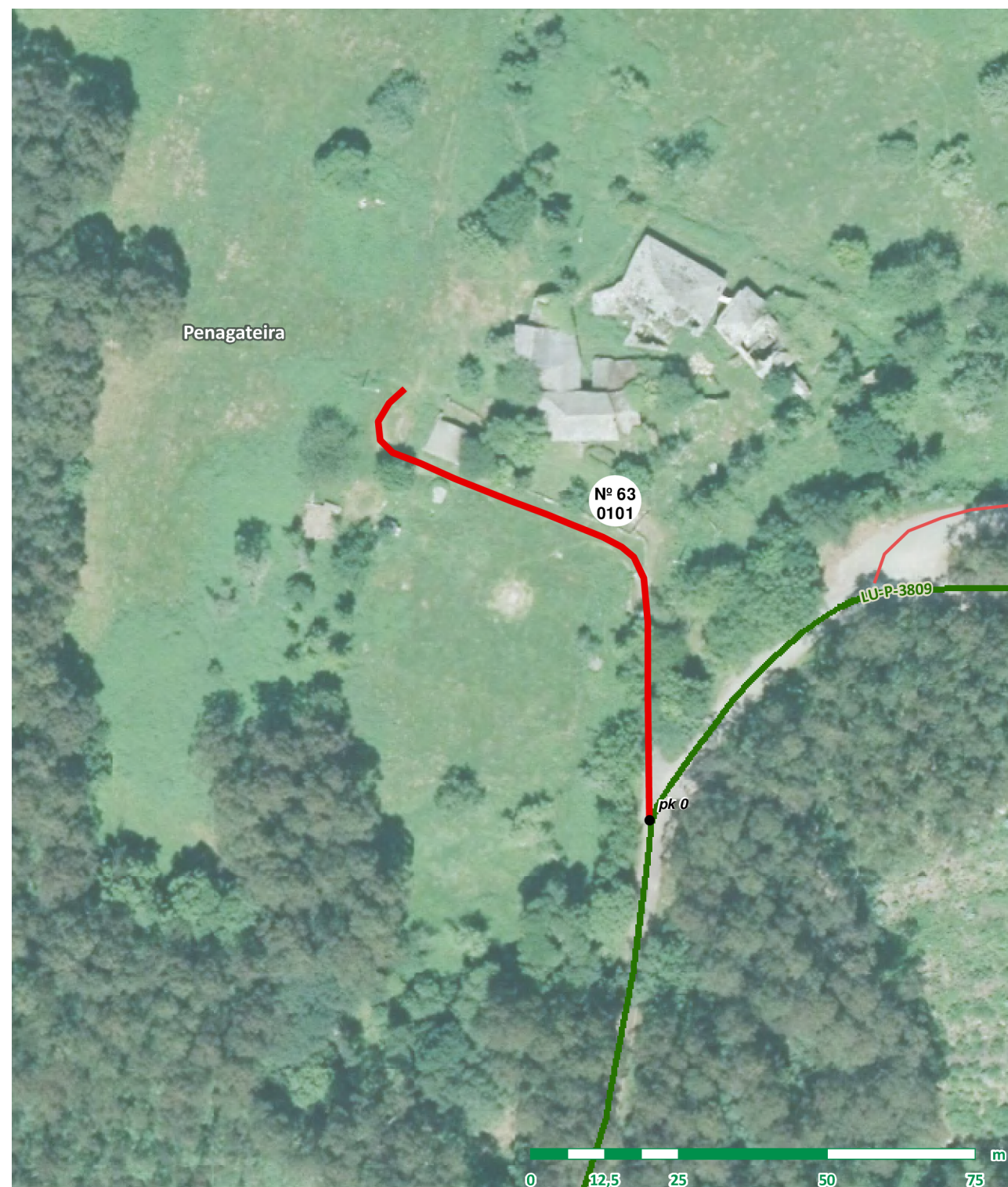
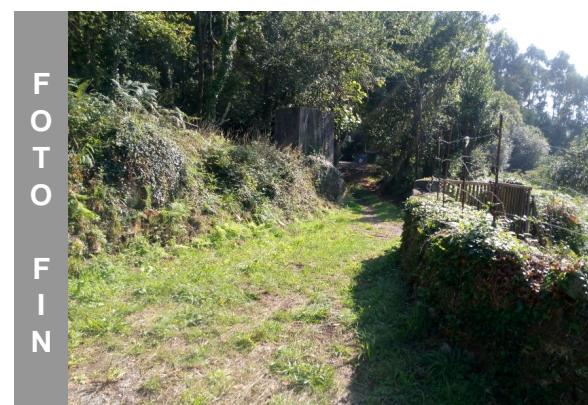



Nº DE BEN: 64

NOME: Acceso a Sanche

PARROQUIA: Bravos

CATEGORÍA: Rede secundaria

CATALOGACIÓN

Natureza: Rústica Tipo de Uso: Público Valoración: 1.935,78 €
Título: Uso inmemorial

TRAMO: 0101

LOCALIZACIÓN

Coordenadas inicio: x: 607.885 y: 4.827.615
Coordenadas fin: x: 607.874 y: 4.827.572
Ref. Catastral:
Polígono: Parcela:
Otras referencias:

CARACTERÍSTICAS

Pavimento: Rego asfáltico
Estado: Ben
Transito: Rodado
Ancho: 3,00 m
Lonxitude: 46,09 m
Superficie: 138,27 m2

SERVIZOS E AFECCIÓNS

- Beirarrúas Abastecemento Recollida de lixo
- Aparcadoiros Saneamento Liñas Alta Tensión
- Sinalización vertical Alumeado Liñas Media Tensión

OUTROS

Ref. documentais:

Observacións:





Nº DE BEN: 65

NOME: Pista de Dornas

PARROQUIA: Bravos

CATEGORÍA: Rede principal

CATALOGACIÓN

Natureza: Rústica Tipo de Uso: Público Valoración: 95.506,18 €

Título: Uso inmemorial

TRAMO: 0101

LOCALIZACIÓN

Coordenadas inicio: x: 608.184 y: 4.827.642

Coordenadas fin: x: 607.150 y: 4.827.311

Ref. Catastral: 27038A014090100000AB

Polígono: 014 Parcela: 09010

Outras referencias:
27038A024090010000AW

CARACTERÍSTICAS

Pavimento: Rego asfáltico

Estado: Ben

Transito: Rodado

Ancho: 4,50 m

Lonxitude: 1.515,97 m

Superficie: 6.821,87 m2

SERVIZOS E AFECCIÓNS

- | | | |
|---|--|---|
| <input type="checkbox"/> Beirarrúas | <input type="checkbox"/> Abastecemento | <input checked="" type="checkbox"/> Recollida de lixo |
| <input type="checkbox"/> Aparcadoiros | <input type="checkbox"/> Saneamento | <input type="checkbox"/> Liñas Alta Tensión |
| <input checked="" type="checkbox"/> Sinalización vertical | <input checked="" type="checkbox"/> Alumeado | <input checked="" type="checkbox"/> Liñas Media Tensión |

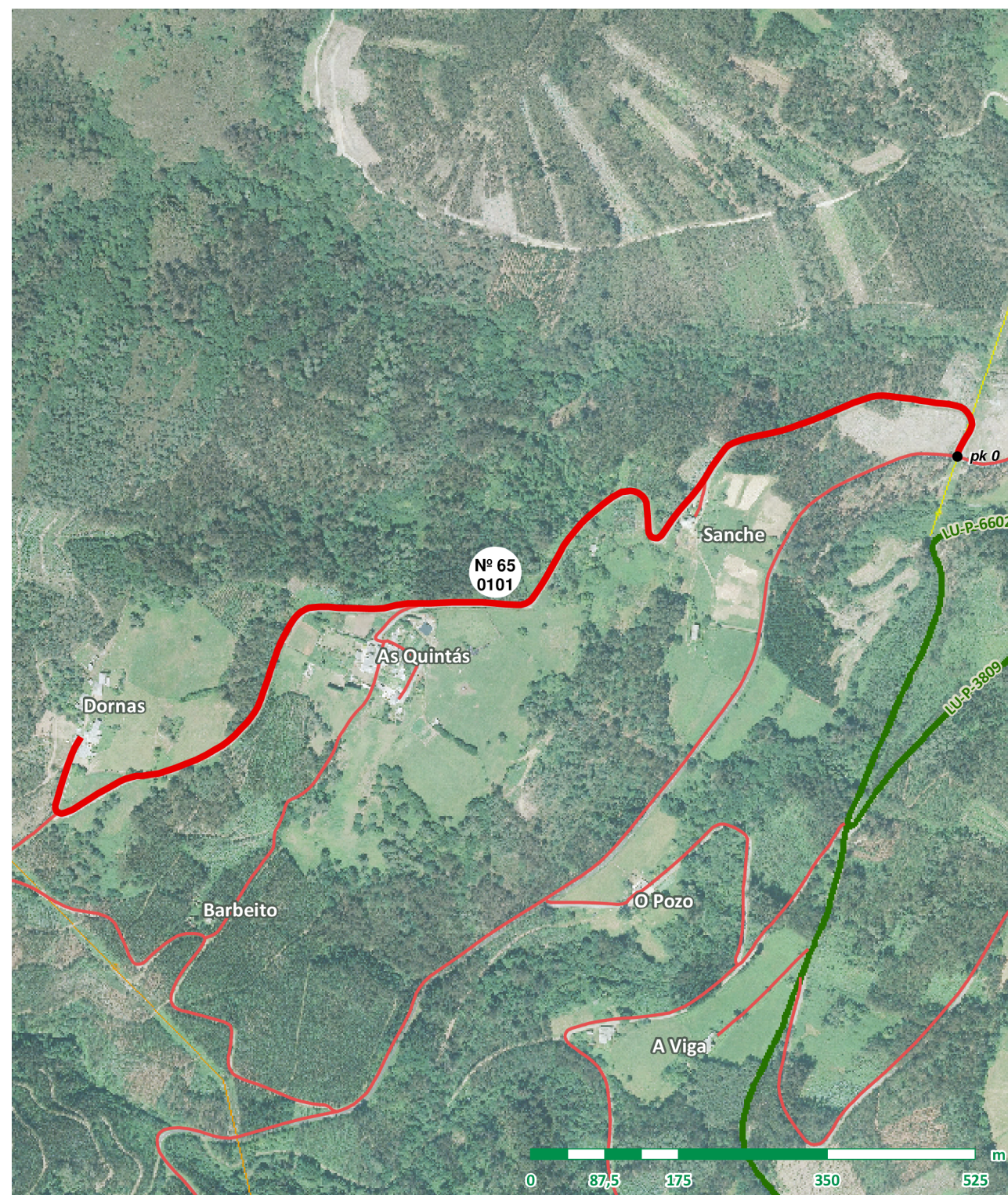

OUTROS

Ref. documentais:

Observacións: Tramo 0101: Dende pk 0,880 ancho de 3,5 m.



Nº DE BEN: 66

NOME: Acceso a As Quintas

PARROQUIA: Bravos

CATEGORÍA: Rede secundaria

CATALOGACIÓN

Natureza: Rústica Tipo de Uso: Público Valoración: 13.548,59 €

Título: Uso inmemorial

TRAMO: 0101

LOCALIZACIÓN

Coordenadas inicio: x: 607.553 y: 4.827.469

Coordenadas fin: x: 607.525 y: 4.827.356

Ref. Catastral: 27038A024090030000AB

Polígono: 024 Parcela: 09003

Outras referencias:

CARACTERÍSTICAS

Pavimento: Rego asfáltico

Estado: Ben

Transito: Rodado

Ancho: 3,00 m

Lonxitude: 182,60 m

Superficie: 547,80 m2

SERVIZOS E AFECCIÓNS

- Beirarrúas Abastecemento Recollida de lixo
- Aparcadoiros Saneamento Liñas Alta Tensión
- Sinalización vertical Alumeado Liñas Media Tensión

TRAMO: 0201

LOCALIZACIÓN

Coordenadas inicio: x: 607.508 y: 4.827.425

Coordenadas fin: x: 607.499 y: 4.827.389

Ref. Catastral: 27038A024090030000AB

Polígono: 024 Parcela: 09003

Outras referencias:

CARACTERÍSTICAS

Pavimento: Formigón

Estado: Regular

Transito: Rodado

Ancho: 2,50 m

Lonxitude: 36,82 m

Superficie: 92,05 m2

SERVIZOS E AFECCIÓNS

- Beirarrúas Abastecemento Recollida de lixo
- Aparcadoiros Saneamento Liñas Alta Tensión
- Sinalización vertical Alumeado Liñas Media Tensión

OUTROS

Ref. documentais:

Observacións:

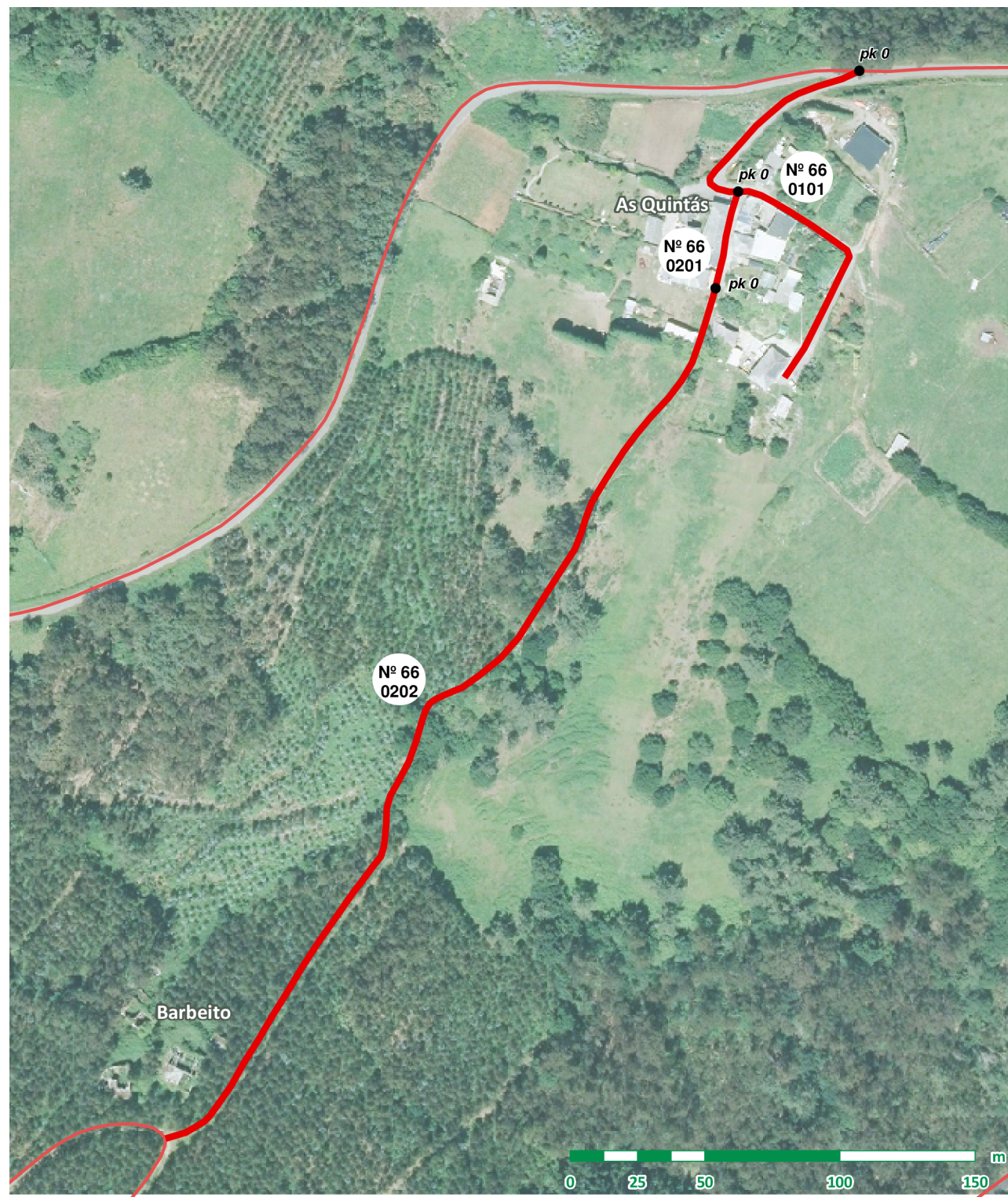

TRAMO: 0202

LOCALIZACIÓN

Coordenadas inicio: x: 607.499 y: 4.827.389
Coordenadas fin: x: 607.296 y: 4.827.074
Ref. Catastral: 27038A024090030000AB
Polígono: 024 Parcela: 09003
Otras referencias:

CARACTERÍSTICAS

Pavimento: Terra
Estado: Regular
Transito: Peonil
Ancho: 2,50 m
Lonxitude: 385,23 m
Superficie: 963,08 m2

SERVIZOS E AFECCIÓNS

- Beirarrúas
- Abastecemento
- Recollida de lixo
- Aparcadoiros
- Saneamento
- Liñas Alta Tensión
- Sinalización vertical
- Alumeado
- Liñas Media Tensión





Nº DE BEN: 67

NOME: Acceso a Montouto

PARROQUIA: Bravos

CATEGORÍA: Rede secundaria

CATALOGACIÓN

Natureza: Rústica Tipo de Uso: Público Valoración: 19.535,99 €

Título: Inventario de bens municipais de 1994

TRAMO: 0101

LOCALIZACIÓN

Coordenadas inicio: x: 608.471 y: 4.827.315

Coordenadas fin: x: 608.601 y: 4.827.487

Ref. Catastral: 27038A022090060000AJ

Polígono: 022 Parcela: 09006

Outras referencias:

CARACTERÍSTICAS

Pavimento: Rego asfáltico

Estado: Regular

Transito: Rodado

Ancho: 3,00 m

Lonxitude: 403,90 m

Superficie: 1.211,70 m2

SERVIZOS E AFECCIÓNS

- | | | |
|--|--|--|
| <input type="checkbox"/> Beirarrúas | <input type="checkbox"/> Abastecemento | <input type="checkbox"/> Recollida de lixo |
| <input type="checkbox"/> Aparcadoiros | <input type="checkbox"/> Saneamento | <input type="checkbox"/> Liñas Alta Tensión |
| <input type="checkbox"/> Sinalización vertical | <input type="checkbox"/> Alumeado | <input type="checkbox"/> Liñas Media Tensión |

TRAMO: 0102

LOCALIZACIÓN

Coordenadas inicio: x: 608.601 y: 4.827.487

Coordenadas fin: x: 608.837 y: 4.827.478

Ref. Catastral: 27038A022090060000AJ

Polígono: 022 Parcela: 09006

Outras referencias:

CARACTERÍSTICAS

Pavimento: Rego asfáltico

Estado: Mal

Transito: Rodado

Ancho: 1,70 m

Lonxitude: 286,65 m

Superficie: 487,31 m2

SERVIZOS E AFECCIÓNS

- | | | |
|--|--|--|
| <input type="checkbox"/> Beirarrúas | <input type="checkbox"/> Abastecemento | <input type="checkbox"/> Recollida de lixo |
| <input type="checkbox"/> Aparcadoiros | <input type="checkbox"/> Saneamento | <input type="checkbox"/> Liñas Alta Tensión |
| <input type="checkbox"/> Sinalización vertical | <input type="checkbox"/> Alumeado | <input type="checkbox"/> Liñas Media Tensión |

OUTROS

Ref. documentais: Inventario 1994 (nº ben: 218, nº tramo: 22)

Observacións: Tramo 0101: Dende pk 0,290 pavimento de formigón con acho 2,2 m., Tramo 0102: Ata pk 0,180 pavimento de terra. Non transitible na metade do tramo.

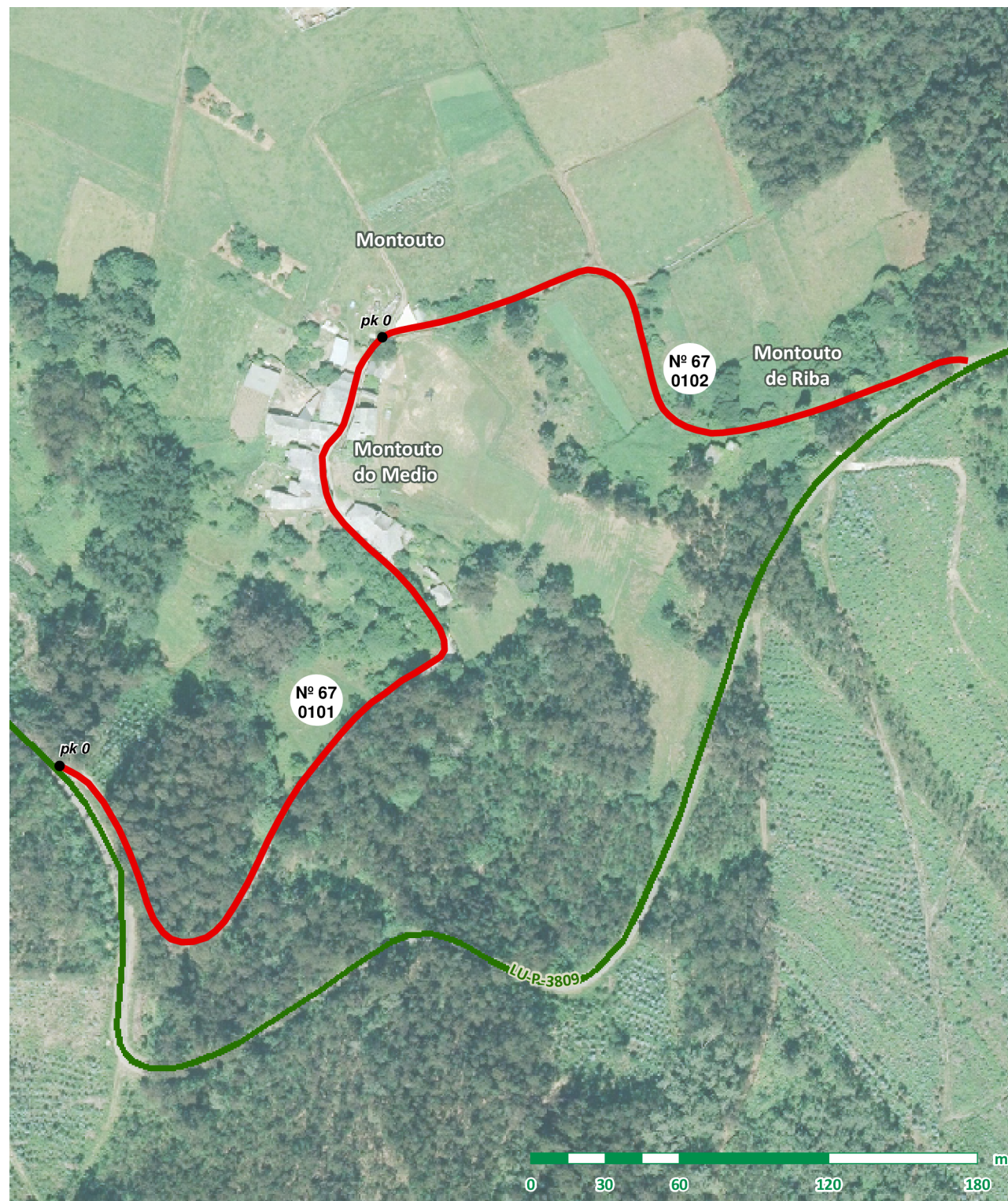



Nº DE BEN: 68

NOME: Pista de O Pozo

PARROQUIA: Bravos

CATEGORÍA: Rede principal

CATALOGACIÓN

Natureza: Rústica Tipo de Uso: Público Valoración: 15.367,07 €

Título: Inventario de bens municipais de 1994

TRAMO: 0101

LOCALIZACIÓN

Coordenadas inicio: x: 607.924 y: 4.827.042

Coordenadas fin: x: 607.699 y: 4.827.118

Ref. Catastral: 27038A024090070000AP

Polígono: 024 Parcela: 09007

Outras referencias:

CARACTERÍSTICAS

Pavimento: Rego asfáltico

Estado: Regular

Transito: Rodado

Ancho: 3,00 m

Lonxitude: 430,45 m

Superficie: 1.291,35 m2

SERVIZOS E AFECCIÓNS

- Beirarrúas Abastecemento Recollida de lixo
- Aparcadoiros Saneamento Liñas Alta Tensión
- Sinalización vertical Alumeado Liñas Media Tensión

OUTROS

Ref. documentais: Inventario 1994 (nº ben: 209, nº tramo: 14)

Observacións:

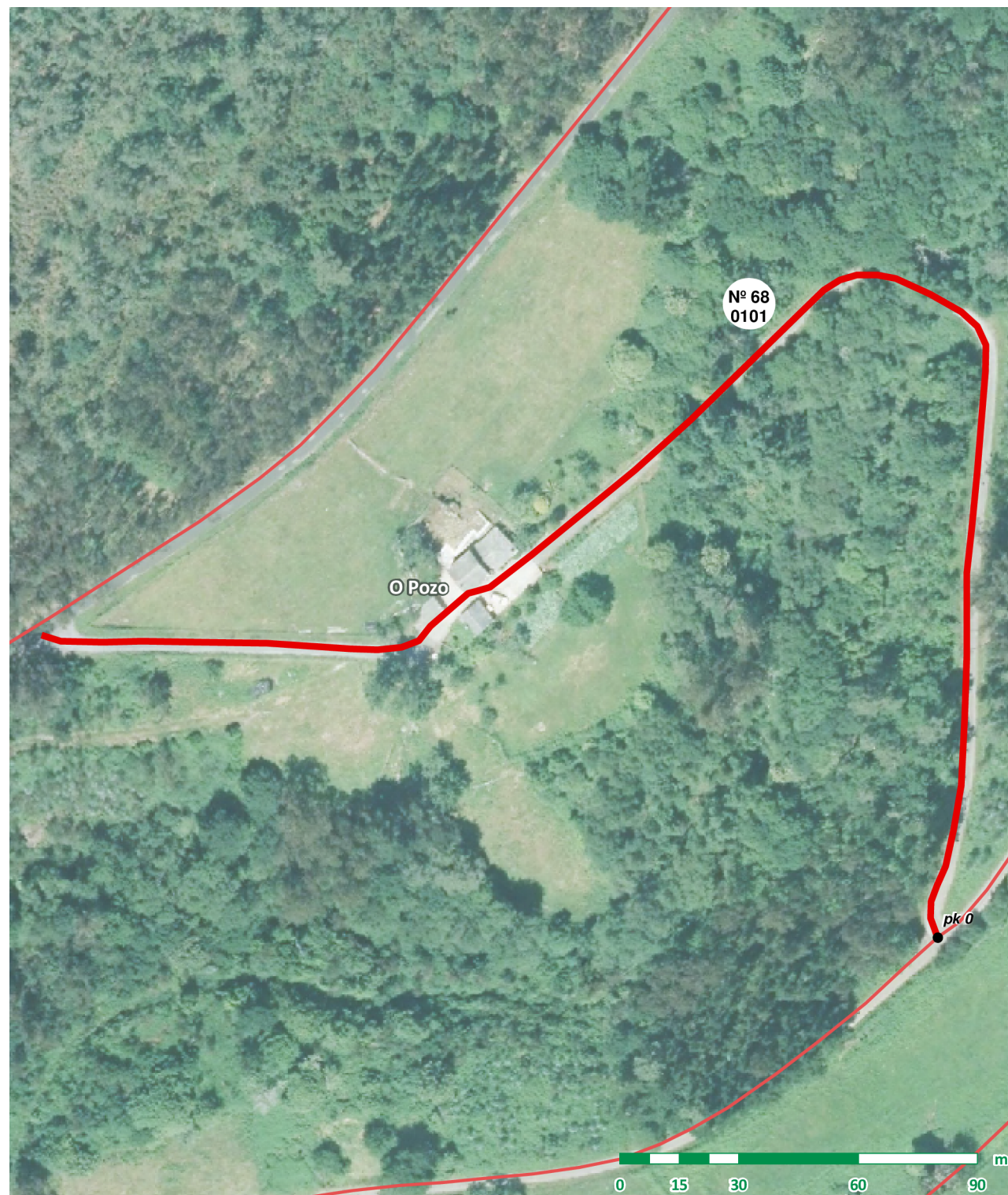



Nº DE BEN: 69

NOME: Pista de Dornas a Barbeito

PARROQUIA: Bravos

CATEGORÍA: Rede secundaria

CATALOGACIÓN

Natureza: Rústica Tipo de Uso: Público Valoración: 7.943,98 €

Título: Uso inmemorial

TRAMO: 0101

LOCALIZACIÓN

Coordenadas inicio: x: 607.123 y: 4.827.222

Coordenadas fin: x: 607.452 y: 4.826.869

Ref. Catastral: 27038A024090010000AW

Polígono: 024 Parcela: 09001

Outras referencias:

CARACTERÍSTICAS

Pavimento: Terra

Estado: Mal

Transito: Rodado

Ancho: 3,00 m

Lonxitude: 783,43 m

Superficie: 2.350,29 m2

SERVIZOS E AFECCIÓNS

- Beirarrúas Abastecemento Recollida de lixo
- Aparcadoiros Saneamento Liñas Alta Tensión
- Sinalización vertical Alumeado Liñas Media Tensión

OUTROS

Ref. documentais:

Observacións:

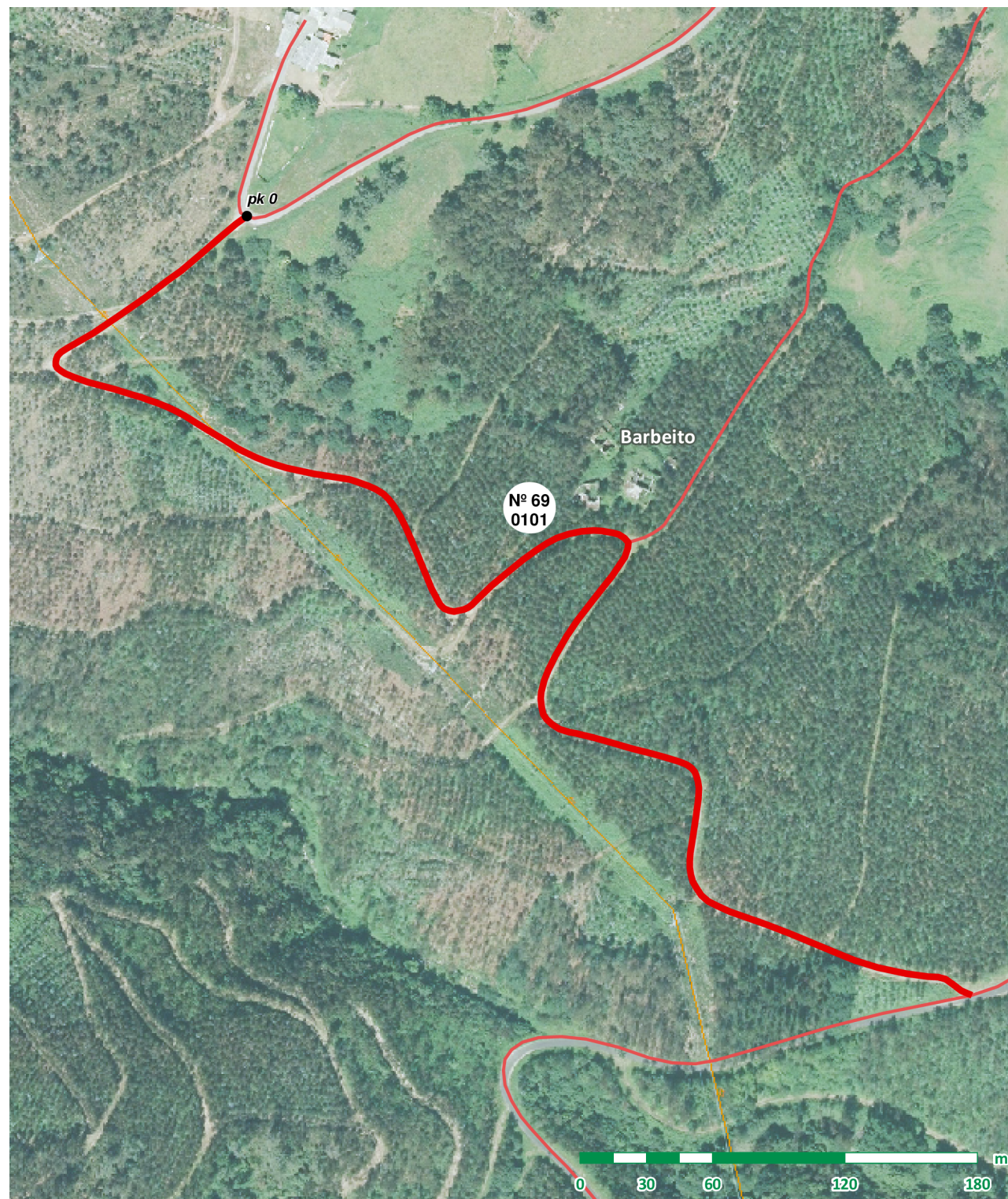

F
O
T
O
I
N
I
C
I
O

F
O
T
O
F
I
N



Nº DE BEN: 70

NOME: Acceso a A Viga

PARROQUIA: Bravos

CATEGORÍA: Rede secundaria

CATALOGACIÓN

Natureza: Rústica Tipo de Uso: Público Valoración: 1.200,91 €
Título: Uso inmemorial

TRAMO: 0101

LOCALIZACIÓN

Coordenadas inicio: x: 608.008 y: 4.827.061
Coordenadas fin: x: 607.901 y: 4.826.959
Ref. Catastral:
Polígono: Parcela:
Otras referencias:

CARACTERÍSTICAS

Pavimento: Terra
Estado: Mal
Transito: Rodado
Ancho: 2,40 m
Lonxitude: 148,04 m
Superficie: 355,30 m2

SERVIZOS E AFECCIÓNNS

- Beirarrúas Abastecemento Recollida de lixo
- Aparcadoiros Saneamento Liñas Alta Tensión
- Sinalización vertical Alumeado Liñas Media Tensión

OUTROS

Ref. documentais:

Observacións:





Nº DE BEN: 71

NOME: Pista de Folgoso

PARROQUIA: Bravos

CATEGORÍA: Rede secundaria

CATALOGACIÓN

Natureza: Rústica Tipo de Uso: Público Valoración: 226.893,45 €

Título: Inventario de bens municipais de 1994

TRAMO: 0101

LOCALIZACIÓN

Coordenadas inicio: x: 609.678 y: 4.826.887

Coordenadas fin: x: 607.998 y: 4.827.028

Ref. Catastral: 27038A047090030000AX

Polígono: 047 Parcela: 09003

Outras referencias:
27038A045090030000AG

CARACTERÍSTICAS

Pavimento: Mistura bituminosa

Estado: Ben

Transito: Rodado

Ancho: 3,40 m

Lonxitude: 3.177,78 m

Superficie: 10.804,45 m2

SERVIZOS E AFECCIÓNS

- Beirarrúas Abastecemento Recollida de lixo
- Aparcadoiros Saneamento Liñas Alta Tensión
- Sinalización vertical Alumeado Liñas Media Tensión

OUTROS

Ref. documentais: Inventario 1994 (nº ben: 246, nº tramo: 50)

Observacións:

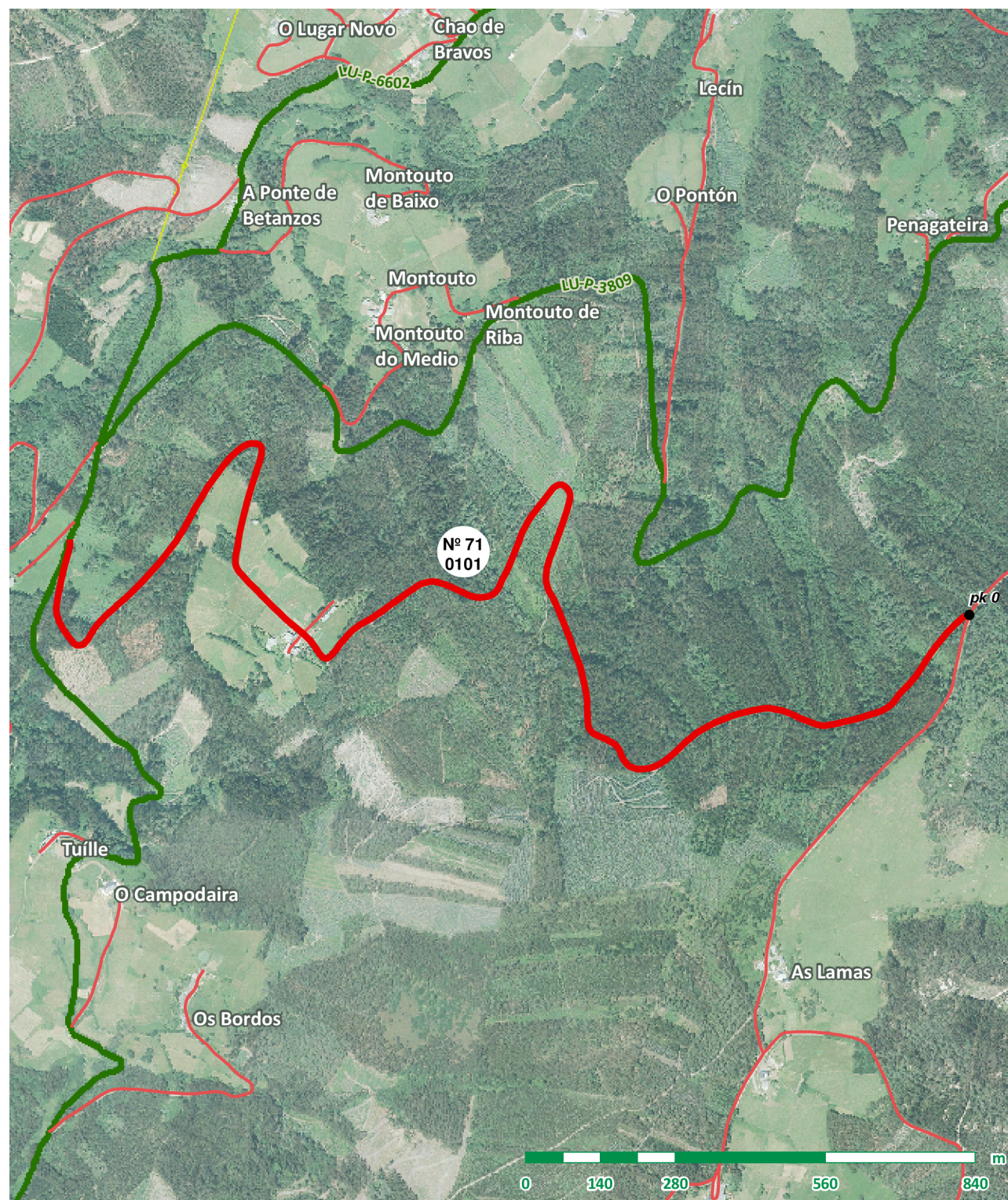



Nº DE BEN: 72

NOME: Acceso a Folgoso

PARROQUIA: Bravos

CATEGORÍA: Rede secundaria

CATALOGACIÓN

Natureza: Rústica Tipo de Uso: Público Valoración: 2.371,57 €

Título: Uso inmemorial

TRAMO: 0101

LOCALIZACIÓN

Coordenadas inicio: x: 608.435 y: 4.826.854

Coordenadas fin: x: 608.492 y: 4.826.913

Ref. Catastral: 27038A048090030000AF

Polígono: 048 Parcela: 09003

Outras referencias:

CARACTERÍSTICAS

Pavimento: Terra

Estado: Mal

Transito: Rodado

Ancho: 3,50 m

Lonxitude: 81,50 m

Superficie: 285,25 m2

SERVIZOS E AFECCIÓNS

- Beirarrúas Abastecemento Recollida de lixo
- Aparcadoiros Saneamento Liñas Alta Tensión
- Sinalización vertical Alumeado Liñas Media Tensión

TRAMO: 0201

LOCALIZACIÓN

Coordenadas inicio: x: 608.432 y: 4.826.851

Coordenadas fin: x: 608.406 y: 4.826.815

Ref. Catastral: 27038A045090040000AQ

Polígono: 045 Parcela: 09004

Outras referencias:

CARACTERÍSTICAS

Pavimento: Rego asfáltico

Estado: Mal

Transito: Rodado

Ancho: 3,00 m

Lonxitude: 44,68 m

Superficie: 134,04 m2

SERVIZOS E AFECCIÓNS

- Beirarrúas Abastecemento Recollida de lixo
- Aparcadoiros Saneamento Liñas Alta Tensión
- Sinalización vertical Alumeado Liñas Media Tensión

OUTROS

Ref. documentais:

Observacións:



FOTO INICIO



FOTO INICIO

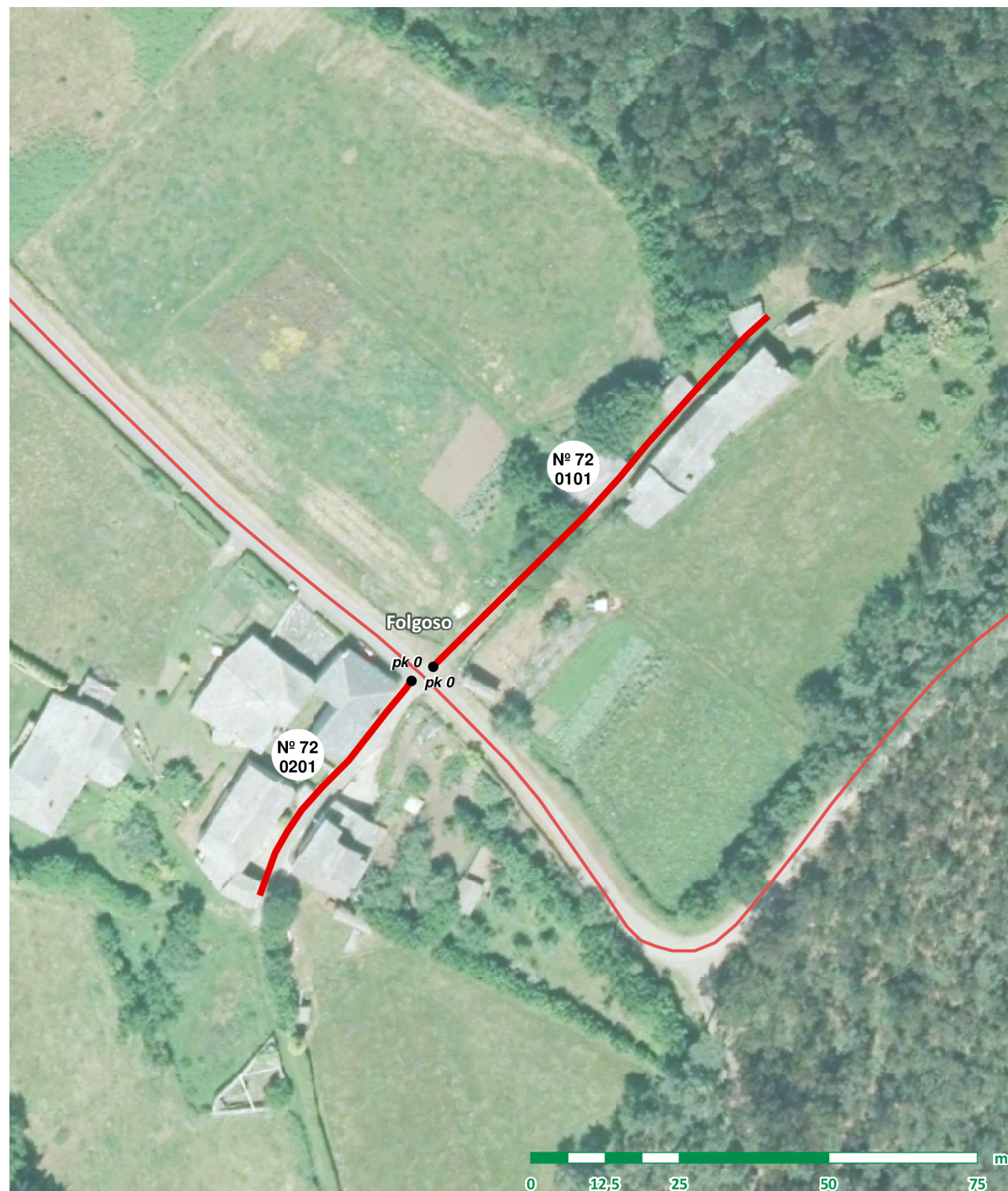

FOTO FIN



Nº DE BEN: 73

NOME: Pista de A Viga

PARROQUIA: Bravos

CATEGORÍA: Rede principal

CATALOGACIÓN

Natureza: Rústica Tipo de Uso: Público Valoración: 55.018,34 €

Título: Inventario de bens municipais de 1994

TRAMO: 0101

LOCALIZACIÓN

Coordenadas inicio: x: 607.368 y: 4.826.268

Coordenadas fin: x: 608.051 y: 4.827.209

Ref. Catastral: 27038A025090070000AW

Polígono: 025 Parcela: 09007

Outras referencias:
27038A024090060000AQ

CARACTERÍSTICAS

Pavimento: Rego asfáltico

Estado: Regular

Transito: Rodado

Ancho: 3,00 m

Lonxitude: 1.541,13 m

Superficie: 4.623,39 m²

SERVIZOS E AFECCIÓNONS

- | | | |
|---|--|--|
| <input type="checkbox"/> Beirarrúas | <input type="checkbox"/> Abastecemento | <input checked="" type="checkbox"/> Recollida de lixo |
| <input type="checkbox"/> Aparcadoiros | <input type="checkbox"/> Saneamento | <input checked="" type="checkbox"/> Liñas Alta Tensión |
| <input checked="" type="checkbox"/> Sinalización vertical | <input type="checkbox"/> Alumeado | <input type="checkbox"/> Liñas Media Tensión |

OUTROS

Ref. documentais: Inventario 1994 (nº ben: 209, nº tramo: 14)

Observacións:

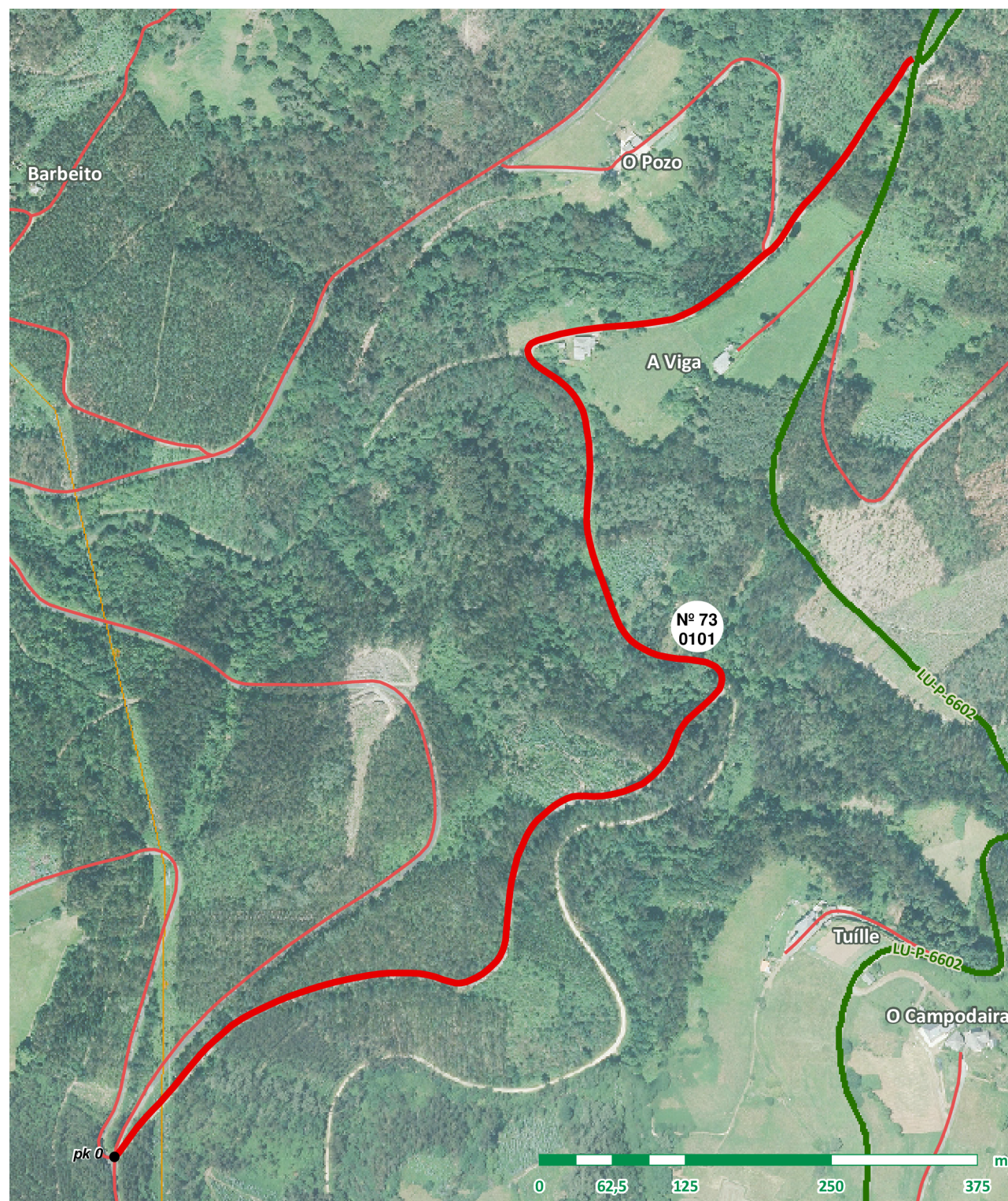



Nº DE BEN: 74

NOME: Acceso a Tuille

PARROQUIA: Bravos

CATEGORÍA: Rede secundaria

CATALOGACIÓN

Natureza: Rústica Tipo de Uso: Público Valoración: 4.899,71 €
Título: Uso inmemorial

TRAMO: 0101

LOCALIZACIÓN

Coordenadas inicio: x: 608.066 y: 4.826.443
Coordenadas fin: x: 607.941 y: 4.826.443
Ref. Catastral: 27038A043090040000AJ
Polígono: 043 Parcela: 09004
Outras referencias:

CARACTERÍSTICAS

Pavimento: Rego asfáltico
Estado: Regular
Transito: Rodado
Ancho: 2,80 m
Lonxitude: 147,05 m
Superficie: 411,74 m2

SERVIZOS E AFECCIÓNS

- Beirarrúas Abastecemento Recollida de lixo
Aparcadoiros Saneamento Liñas Alta Tensión
Sinalización vertical Alumeado Liñas Media Tensión

FOTO INICIO

FOTO FIN

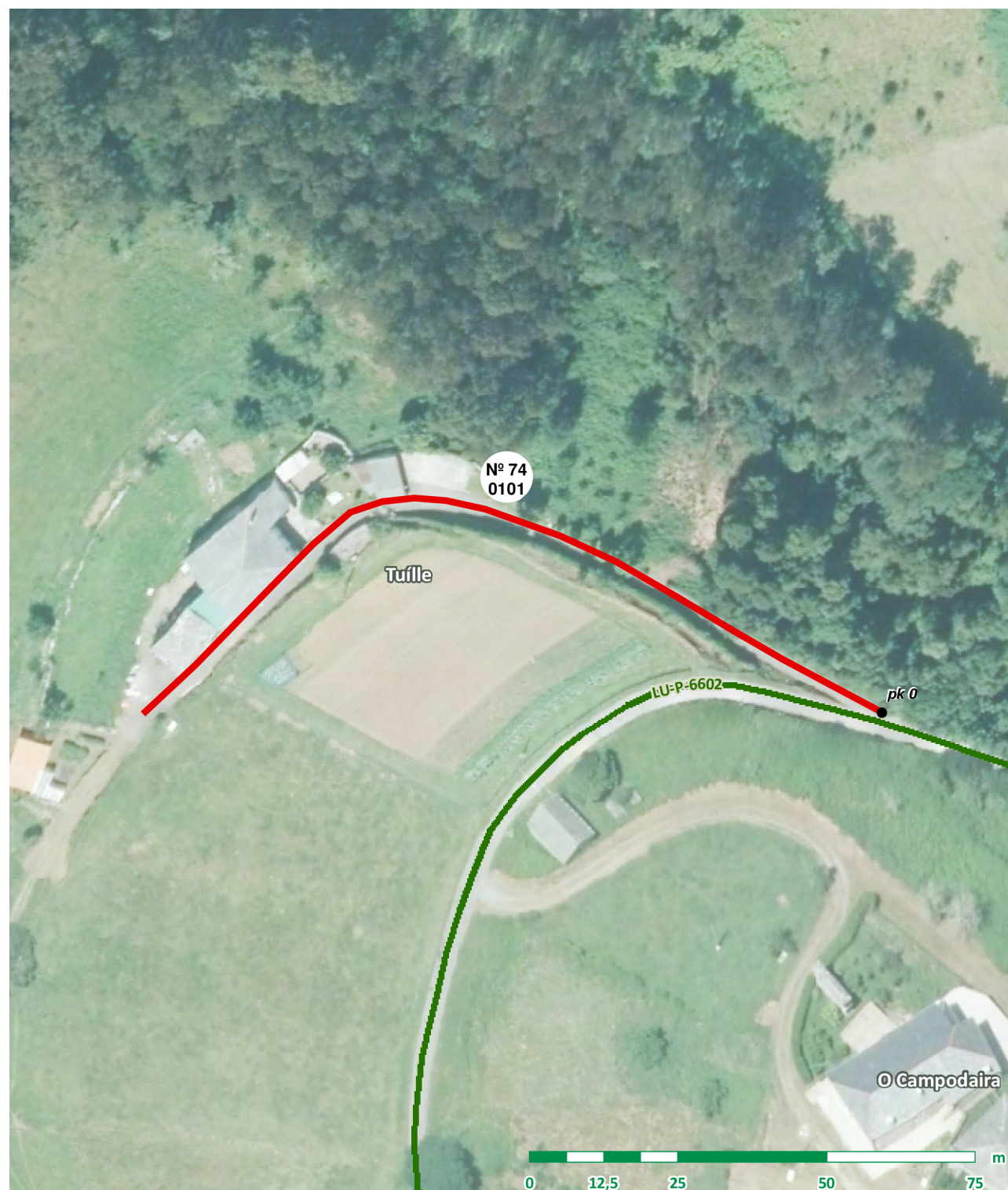

OUTROS

Ref. documentais:

Observacións:



Nº DE BEN: 75

NOME: Acceso a Domecelle

PARROQUIA: Bravos

CATEGORÍA: Rede secundaria

CATALOGACIÓN

Natureza: Rústica Tipo de Uso: Público Valoración: 41.270,43 €

Título: Inventario de bens municipais de 1994

TRAMO: 0101

LOCALIZACIÓN

Coordenadas inicio: x: 607.368 y: 4.826.268

Coordenadas fin: x: 606.713 y: 4.826.280

Ref. Catastral: 27038A025090040000AZ

Polígono: 025 Parcela: 09004

Outras referencias:
27038A042090050000AA, 27038A027090030000AL

CARACTERÍSTICAS

Pavimento: Rego asfáltico

Estado: Regular

Transito: Rodado

Ancho: 2,80 m

Lonxitude: 1.178,16 m

Superficie: 3.298,85 m2

SERVIZOS E AFECCIÓNS

- Beirarrúas Abastecemento Recollida de lixo
- Aparcadoiros Saneamento Liñas Alta Tensión
- Sinalización vertical Alumeado Liñas Media Tensión

TRAMO: 0201

LOCALIZACIÓN

Coordenadas inicio: x: 607.137 y: 4.826.375

Coordenadas fin: x: 607.153 y: 4.826.313

Ref. Catastral: 27038A042090020000AU

Polígono: 042 Parcela: 09002

Outras referencias:

CARACTERÍSTICAS

Pavimento: Rego asfáltico

Estado: Mal

Transito: Rodado

Ancho: 2,30 m

Lonxitude: 83,40 m

Superficie: 191,82 m2

SERVIZOS E AFECCIÓNS

- Beirarrúas Abastecemento Recollida de lixo
- Aparcadoiros Saneamento Liñas Alta Tensión
- Sinalización vertical Alumeado Liñas Media Tensión

OUTROS

Ref. documentais: Inventario 1994 (nº ben: 209, nº tramo: 14)

Observacións: Tramo 0101: Últimos 20 m en mal estado.

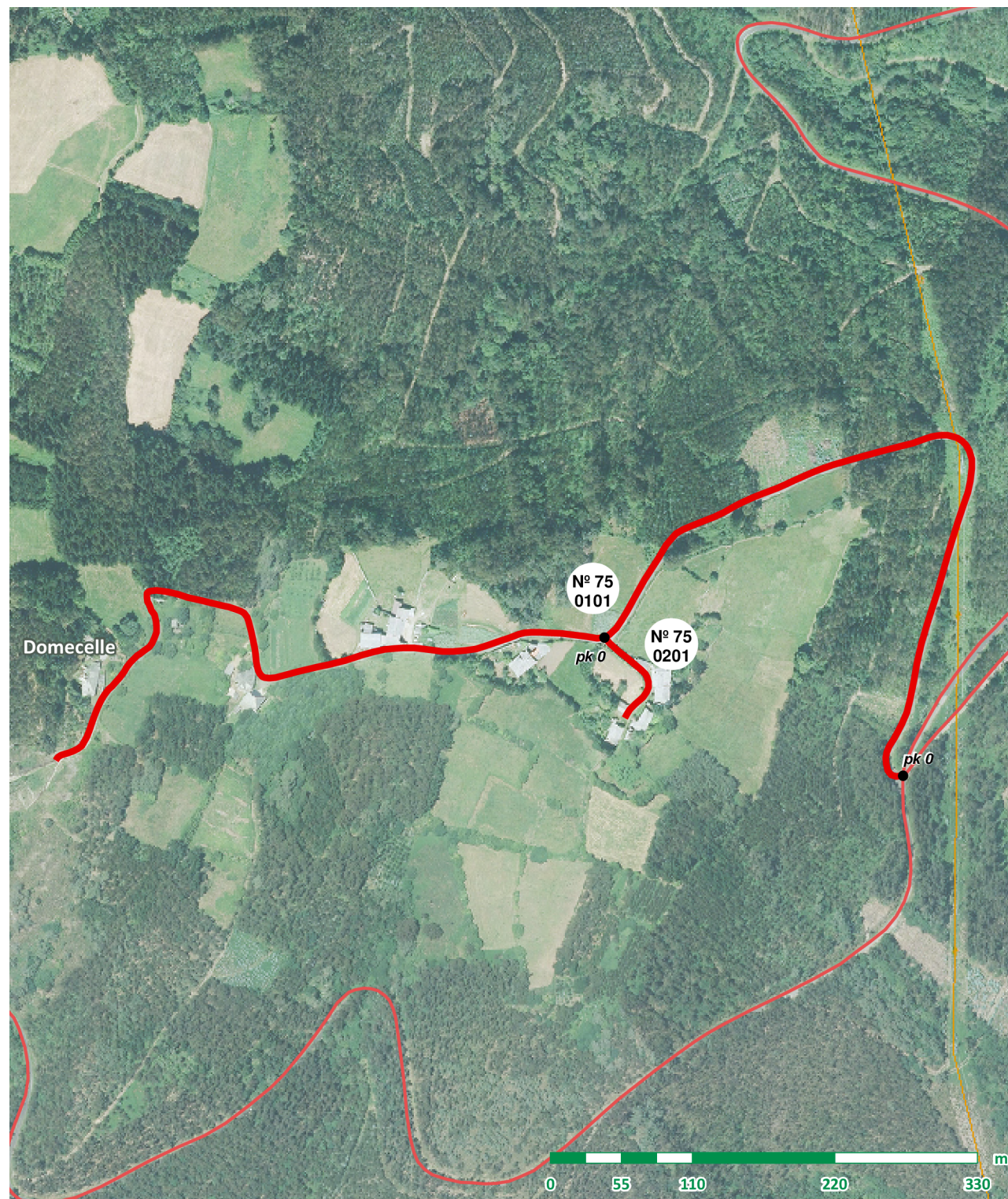



Nº DE BEN: 76

NOME: Acceso a O Campodaira

PARROQUIA: Bravos

CATEGORÍA: Rede secundaria

CATALOGACIÓN

Natureza: Rústica Tipo de Uso: Público Valoración: 7.443,57 €

Título: Uso inmemorial

TRAMO: 0101

LOCALIZACIÓN

Coordenadas inicio: x: 608.002 y: 4.826.117

Coordenadas fin: x: 608.092 y: 4.826.358

Ref. Catastral: 27038A045090020000AY

Polígono: 045 Parcela: 09002

Outras referencias:

CARACTERÍSTICAS

Pavimento: Rego asfáltico

Estado: Regular

Transito: Rodado

Ancho: 2,40 m

Lonxitude: 260,63 m

Superficie: 625,51 m2

SERVIZOS E AFECCIÓN S

- Beirarrúas Abastecemento Recollida de lixo
- Aparcadoiros Saneamento Liñas Alta Tensión
- Sinalización vertical Alumeado Liñas Media Tensión

OUTROS

Ref. documentais:

Observacións:





Nº DE BEN: 77

NOME: Acceso a Os Bornos

PARROQUIA: Bravos

CATEGORÍA: Rede secundaria

CATALOGACIÓN

Natureza: Rústica Tipo de Uso: Público Valoración: 27.316,52 €

Título: Inventario de bens municipais de 1994

TRAMO: 0101

LOCALIZACIÓN

Coordenadas inicio: x: 607.959 y: 4.825.921

Coordenadas fin: x: 608.249 y: 4.826.224

Ref. Catastral: 27038A044090040000AO

Polígono: 044 Parcela: 09004

Outras referencias:
27038A045090020000AY, 27038A045090040000AQ

CARACTERÍSTICAS

Pavimento: Rego asfáltico

Estado: Ben

Transito: Rodado

Ancho: 2,80 m

Lonxitude: 696,85 m

Superficie: 1.951,18 m2

SERVIZOS E AFECCIÓNS

- Beirarrúas Abastecemento Recollida de lixo
- Aparcadoiros Saneamento Liñas Alta Tensión
- Sinalización vertical Alumeado Liñas Media Tensión

OUTROS

Ref. documentais: Inventario 1994 (nº ben: 237, nº tramo: 41)

Observacións:



FOTO INICIO

FOTO FIN

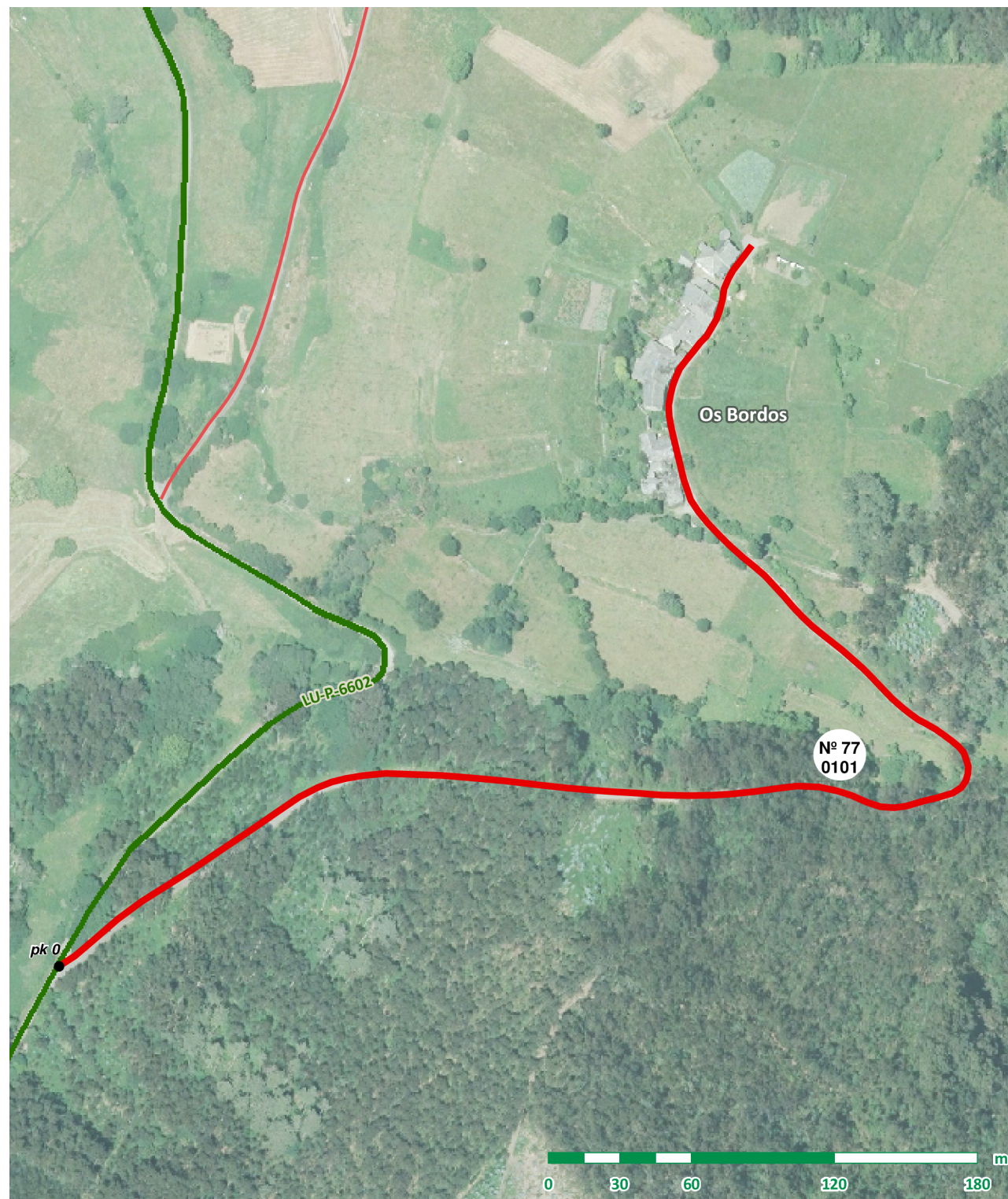

Nº DE BEN: 78

NOME: Acceso a A Furada

PARROQUIA: Bravos

CATEGORÍA: Rede secundaria

CATALOGACIÓN

Natureza: Rústica Tipo de Uso: Público Valoración: 9.293,09 €

Título: Inventario de bens municipais de 1994

TRAMO: 0101

LOCALIZACIÓN

Coordenadas inicio: x: 607.710 y: 4.825.893

Coordenadas fin: x: 607.720 y: 4.825.894

Ref. Catastral:

Polígono: Parcela:

Otras referencias:

CARACTERÍSTICAS

Pavimento: Rego asfáltico

Estado: Mal

Transito: Rodado

Ancho: 3,00 m

Lonxitude: 79,84 m

Superficie: 239,52 m2

SERVIZOS E AFECCIÓNS

- Beirarrúas Abastecemento Recollida de lixo
- Aparcadoiros Saneamento Liñas Alta Tensión
- Sinalización vertical Alumeado Liñas Media Tensión

TRAMO: 0201

LOCALIZACIÓN

Coordenadas inicio: x: 607.576 y: 4.825.721

Coordenadas fin: x: 607.738 y: 4.825.885

Ref. Catastral: 27038A041090070000AF

Polígono: 041 Parcela: 09007

Otras referencias:

CARACTERÍSTICAS

Pavimento: Rego asfáltico

Estado: Mal

Transito: Rodado

Ancho: 2,20 m

Lonxitude: 235,03 m

Superficie: 517,07 m2

SERVIZOS E AFECCIÓNS

- Beirarrúas Abastecemento Recollida de lixo
- Aparcadoiros Saneamento Liñas Alta Tensión
- Sinalización vertical Alumeado Liñas Media Tensión

OUTROS

Ref. documentais: Inventario 1994 (nº ben: 272, nº tramo: 74), Inventario 1994 (nº ben: 273, nº tramo: 75)

Observacións: Tramo 0201: Últimos 20m. en formigón.

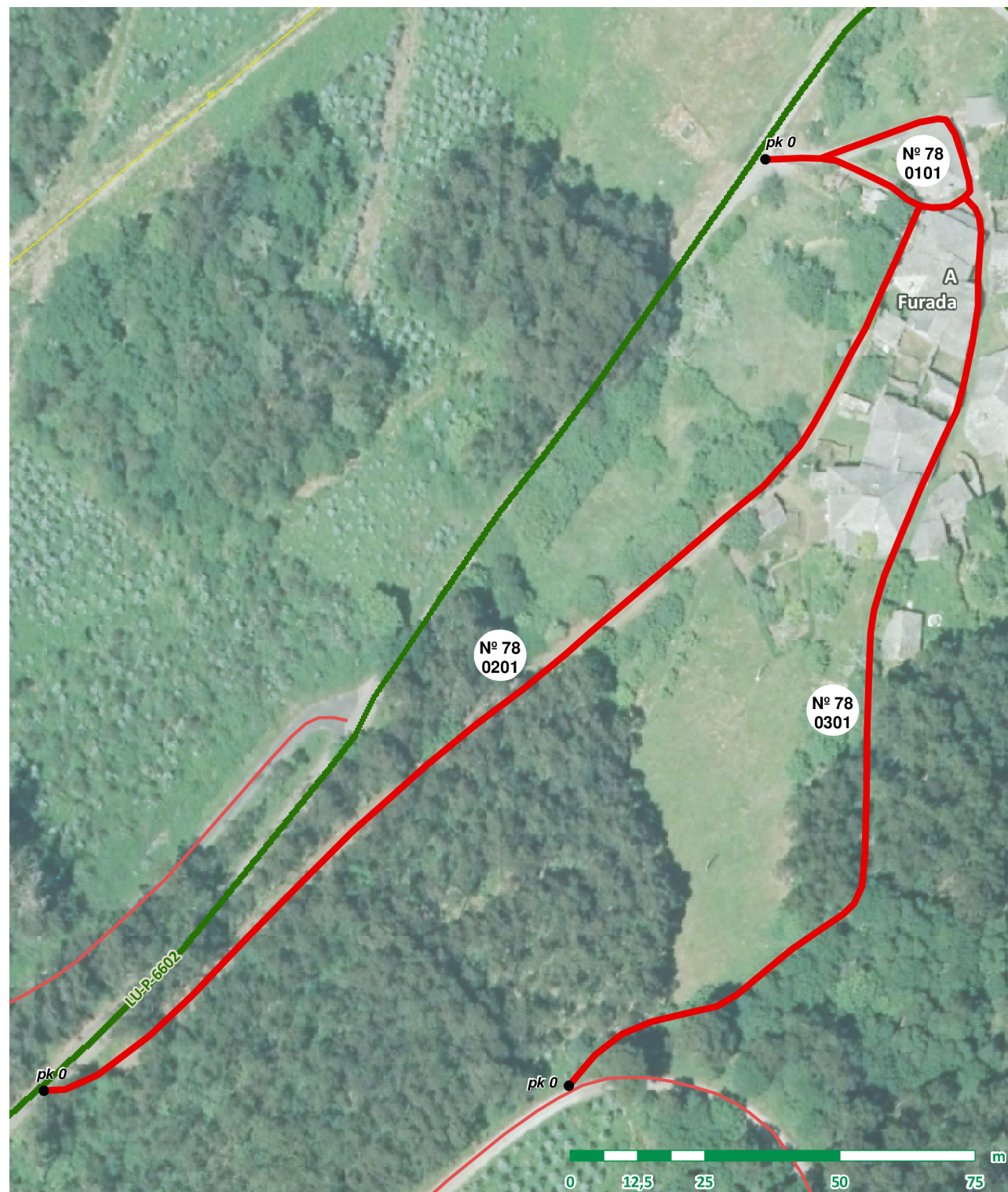

TRAMO: 0301

LOCALIZACIÓN

Coordenadas inicio: x: 607.673 y: 4.825.722
Coordenadas fin: x: 607.747 y: 4.825.886
Ref. Catastral: 27038A044090010000AT
Polígono: 044 Parcela: 09001
Otras referencias:

CARACTERÍSTICAS

Pavimento: Terra
Estado: Mal
Transito: Rodado
Ancho: 2,00 m
Lonxitude: 199,54 m
Superficie: 399,08 m2

SERVIZOS E AFECCIÓNS

- | | | |
|--|--|--|
| <input type="checkbox"/> Beirarrúas | <input type="checkbox"/> Abastecemento | <input type="checkbox"/> Recollida de lixo |
| <input type="checkbox"/> Aparcadoiros | <input type="checkbox"/> Saneamento | <input type="checkbox"/> Liñas Alta Tensión |
| <input type="checkbox"/> Sinalización vertical | <input type="checkbox"/> Alumeado | <input type="checkbox"/> Liñas Media Tensión |

F
O
T
O
I
N
I
C
I
O

F
O
T
O
F
I
N



Nº DE BEN: 79

NOME: Pista de A Lagoa

PARROQUIA: Bravos

CATEGORÍA: Rede principal

CATALOGACIÓN

Natureza: Rústica Tipo de Uso: Público Valoración: 79.239,23 €

Título: Inventario de bens municipais de 1994

TRAMO: 0101

LOCALIZACIÓN

Coordenadas inicio: x: 607.632 y: 4.825.790

Coordenadas fin: x: 606.618 y: 4.824.910

Ref. Catastral: 27038A042090030000AH

Polígono: 042 Parcela: 09003

Outras referencias:
27038A040090010000AF

CARACTERÍSTICAS

Pavimento: Rego asfáltico

Estado: Regular

Transito: Rodado

Ancho: 2,50 m

Lonxitude: 2.578,12 m

Superficie: 6.445,30 m2

SERVIZOS E AFECCIÓNS

- | | | |
|--|--|---|
| <input type="checkbox"/> Beirarrúas | <input type="checkbox"/> Abastecemento | <input type="checkbox"/> Recollida de lixo |
| <input type="checkbox"/> Aparcadoiros | <input type="checkbox"/> Saneamento | <input checked="" type="checkbox"/> Liñas Alta Tensión |
| <input type="checkbox"/> Sinalización vertical | <input checked="" type="checkbox"/> Alumeado | <input checked="" type="checkbox"/> Liñas Media Tensión |

TRAMO: 0201

LOCALIZACIÓN

Coordenadas inicio: x: 606.658 y: 4.824.969

Coordenadas fin: x: 606.613 y: 4.824.968

Ref. Catastral: 27038A039090060000AB

Polígono: 039 Parcela: 09006

Outras referencias:

CARACTERÍSTICAS

Pavimento: Rego asfáltico

Estado: Ben

Transito: Rodado

Ancho: 4,00 m

Lonxitude: 45,36 m

Superficie: 181,44 m2

SERVIZOS E AFECCIÓNS

- | | | |
|--|--|--|
| <input type="checkbox"/> Beirarrúas | <input type="checkbox"/> Abastecemento | <input type="checkbox"/> Recollida de lixo |
| <input type="checkbox"/> Aparcadoiros | <input type="checkbox"/> Saneamento | <input type="checkbox"/> Liñas Alta Tensión |
| <input type="checkbox"/> Sinalización vertical | <input type="checkbox"/> Alumeado | <input type="checkbox"/> Liñas Media Tensión |

OUTROS

Ref. documentais: Inventario 1994 (nº ben: 207, nº tramo: 11)

Observacións:

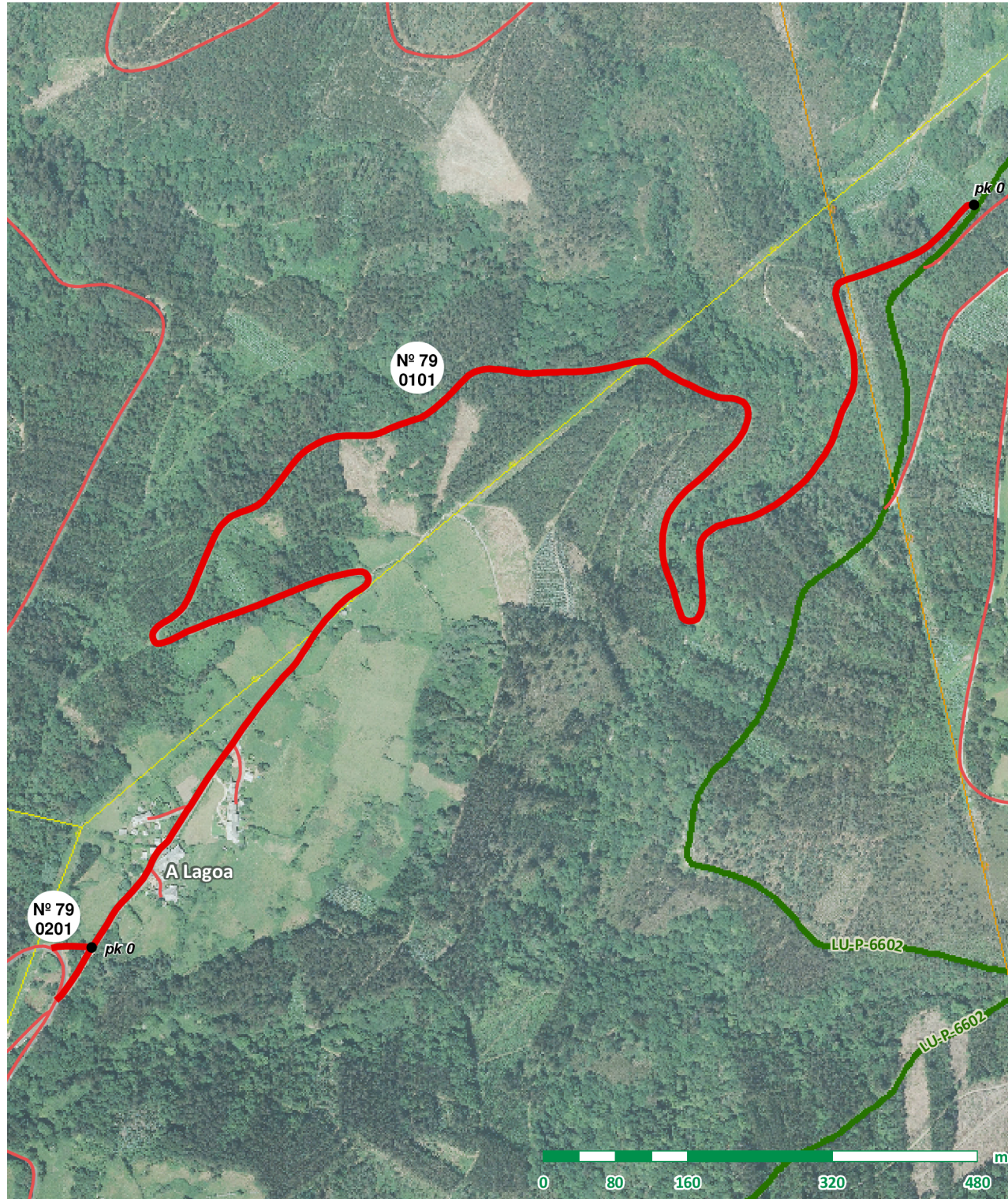



Nº DE BEN: 80

NOME: Acceso a Tiñade

PARROQUIA: Bravos

CATEGORÍA: Rede secundaria

CATALOGACIÓN

Natureza: Rústica Tipo de Uso: Público Valoración: 40.757,15 €

Título: Inventario de bens municipais de 1994

TRAMO: 0101

LOCALIZACIÓN

Coordenadas inicio: x: 607.533 y: 4.825.454

Coordenadas fin: x: 607.733 y: 4.825.182

Ref. Catastral: 27038A044090050000AK

Polígono: 044 Parcela: 09005

Outras referencias:
27038A041090060000AT

CARACTERÍSTICAS

Pavimento: Rego asfáltico

Estado: Regular

Transito: Rodado

Ancho: 2,70 m

Lonxitude: 1.159,00 m

Superficie: 3.129,30 m2

SERVIZOS E AFECCIÓNS

- | | | |
|---|--|--|
| <input type="checkbox"/> Beirarrúas | <input type="checkbox"/> Abastecemento | <input type="checkbox"/> Recollida de lixo |
| <input type="checkbox"/> Aparcadoiros | <input type="checkbox"/> Saneamento | <input checked="" type="checkbox"/> Liñas Alta Tensión |
| <input checked="" type="checkbox"/> Sinalización vertical | <input type="checkbox"/> Alumeado | <input type="checkbox"/> Liñas Media Tensión |

TRAMO: 0102

LOCALIZACIÓN

Coordenadas inicio: x: 607.733 y: 4.825.182

Coordenadas fin: x: 607.759 y: 4.825.227

Ref. Catastral: 27038A044090050000AK

Polígono: 044 Parcela: 09005

Outras referencias:

CARACTERÍSTICAS

Pavimento: Formigón

Estado: Ben

Transito: Rodado

Ancho: 2,40 m

Lonxitude: 52,36 m

Superficie: 125,66 m2

SERVIZOS E AFECCIÓNS

- | | | |
|--|--|--|
| <input type="checkbox"/> Beirarrúas | <input type="checkbox"/> Abastecemento | <input type="checkbox"/> Recollida de lixo |
| <input type="checkbox"/> Aparcadoiros | <input checked="" type="checkbox"/> Saneamento | <input type="checkbox"/> Liñas Alta Tensión |
| <input type="checkbox"/> Sinalización vertical | <input type="checkbox"/> Alumeado | <input type="checkbox"/> Liñas Media Tensión |

OUTROS

Ref. documentais: Inventario 1994 (nº ben: 236, nº tramo: 40)

Observacións:

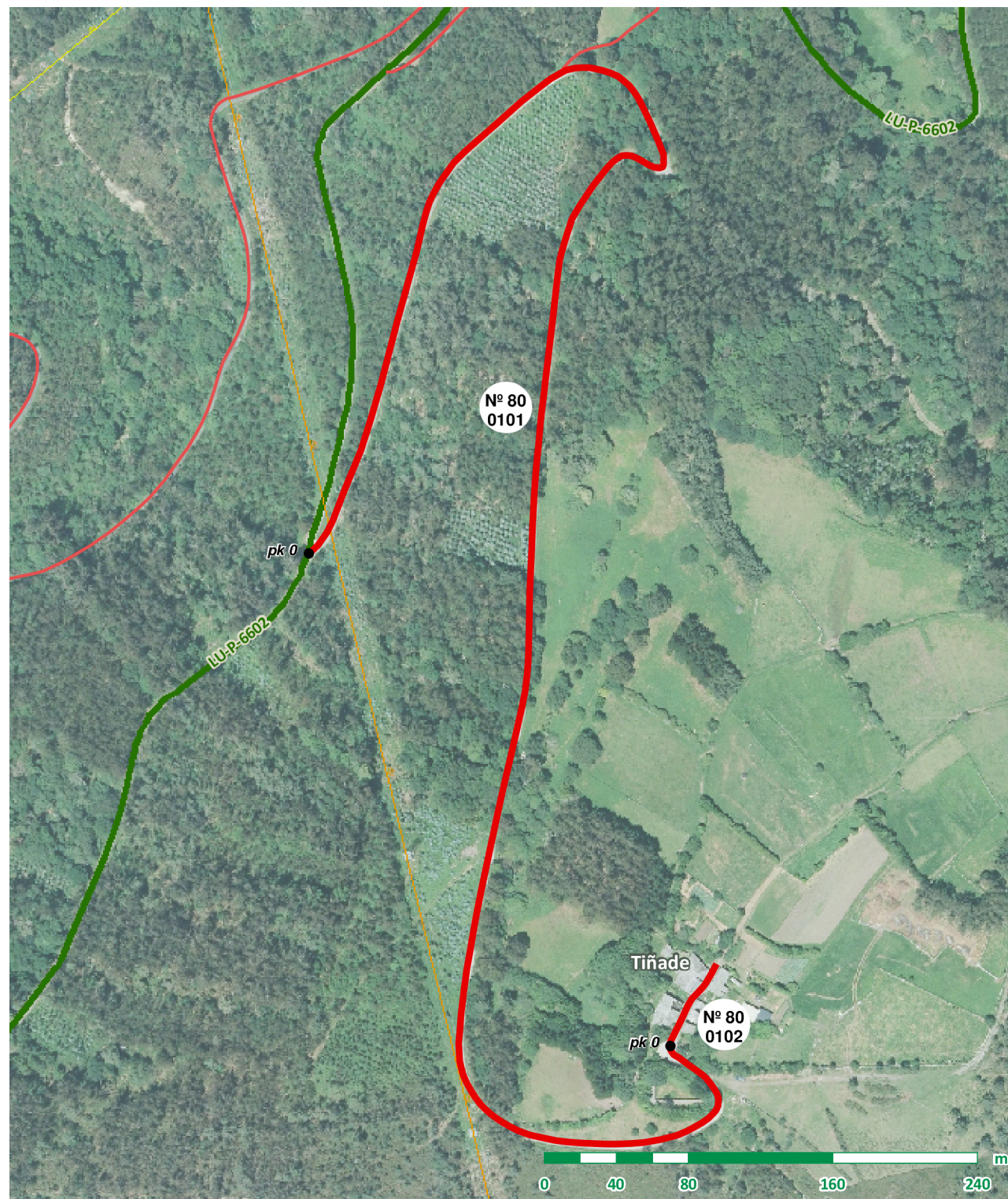



Nº DE BEN: 81

NOME: Pista de Ponte de Betanzos a A Borra

PARROQUIA: Bravos

CATEGORÍA: Rede principal

CATALOGACIÓN

Natureza: Rústica Tipo de Uso: Público Valoración: 379.964,26 €

Título: Inventario de bens municipais de 1994

TRAMO: 0101

LOCALIZACIÓN

Coordenadas inicio: x: 605.826 y: 4.822.466

Coordenadas fin: x: 608.315 y: 4.827.702

Ref. Catastral: 27038A074090020000AU

Polígono: 074 Parcela: 09002

Outras referencias:

27038A039090060000AB, 27038A024090040000AY,
27038A093090030000AR, 27038A042090040000AW,
27038A025090060000AH, 27038A092090030000AS

CARACTERÍSTICAS

Pavimento: Rego asfáltico

Estado: Regular

Transito: Rodado

Ancho: 3,40 m

Lonxitude: 9.391,11 m

Superficie: 31.929,77 m²

SERVIZOS E AFECCIÓNS

- | | | |
|---|--|---|
| <input type="checkbox"/> Beirarrúas | <input type="checkbox"/> Abastecemento | <input checked="" type="checkbox"/> Recollida de lixo |
| <input type="checkbox"/> Aparcadoiros | <input type="checkbox"/> Saneamento | <input checked="" type="checkbox"/> Liñas Alta Tensión |
| <input checked="" type="checkbox"/> Sinalización vertical | <input type="checkbox"/> Alumeado | <input checked="" type="checkbox"/> Liñas Media Tensión |

OUTROS

Ref. documentais: Inventario 1994 (nº ben: 256, nº tramo: 60)

Observacións:



FOTO INICIO

FOTO FIN

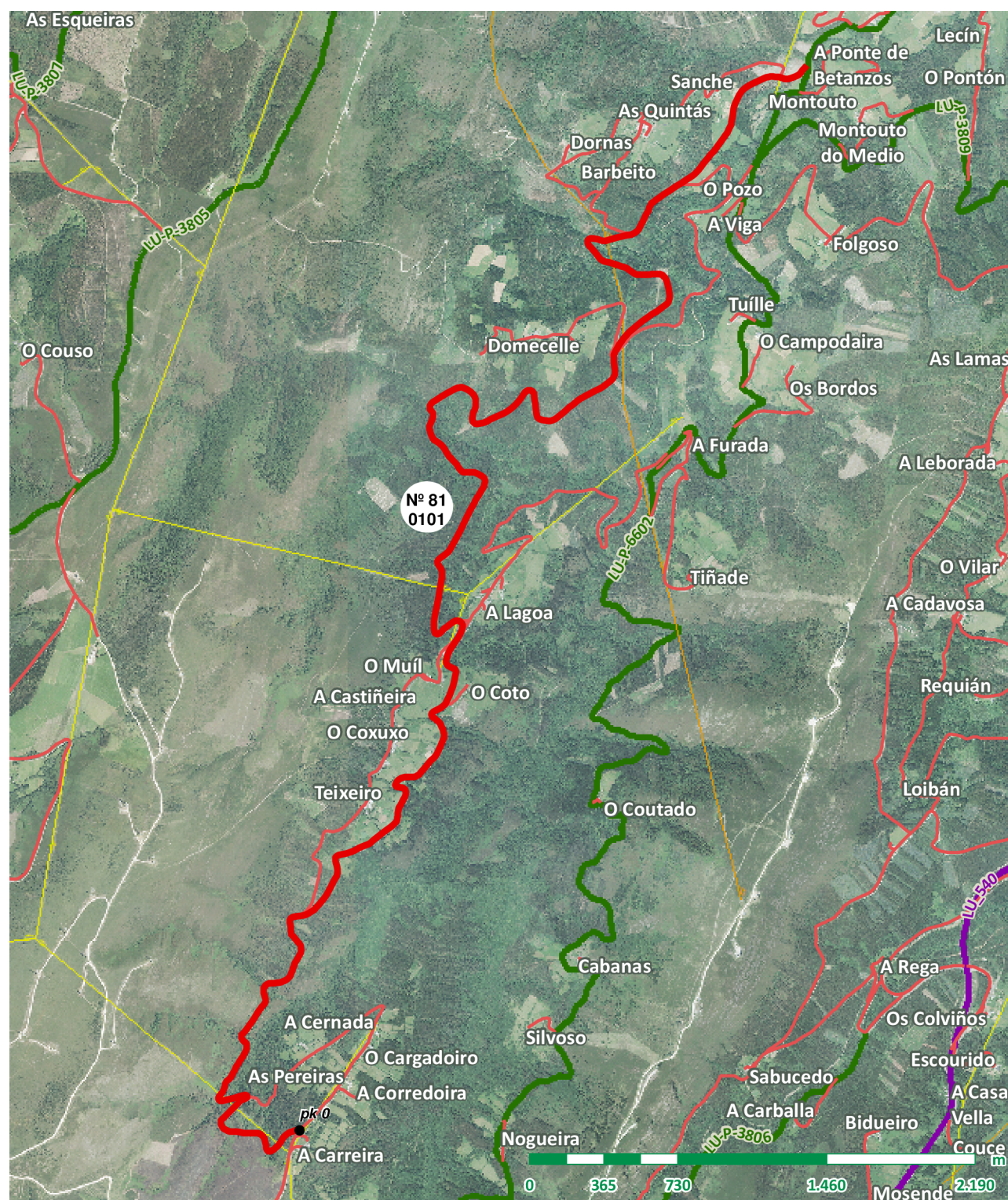

Nº DE BEN: 82

NOME: Acceso a A Lagoa

PARROQUIA: Bravos

CATEGORÍA: Rede secundaria

CATALOGACIÓN

Natureza: Rústica Tipo de Uso: Público Valoración: 5.562,77 €
Título: Uso inmemorial

TRAMO: 0101

LOCALIZACIÓN

Coordenadas inicio: x: 606.813 y: 4.825.195
Coordenadas fin: x: 606.817 y: 4.825.127
Ref. Catastral:
Polígono: Parcela:
Otras referencias:

CARACTERÍSTICAS

Pavimento: Rego asfáltico
Estado: Regular
Transito: Rodado
Ancho: 3,00 m
Lonxitude: 69,51 m
Superficie: 208,53 m2

SERVIZOS E AFECCIÓNS

- Beirarrúas Abastecemento Recollida de lixo
- Aparcadoiros Saneamento Liñas Alta Tensión
- Sinalización vertical Alumeado Liñas Media Tensión

TRAMO: 0201

LOCALIZACIÓN

Coordenadas inicio: x: 606.766 y: 4.825.125
Coordenadas fin: x: 606.719 y: 4.825.112
Ref. Catastral:
Polígono: Parcela:
Otras referencias:

CARACTERÍSTICAS

Pavimento: Rego asfáltico
Estado: Regular
Transito: Rodado
Ancho: 3,00 m
Lonxitude: 49,82 m
Superficie: 149,46 m2

SERVIZOS E AFECCIÓNS

- Beirarrúas Abastecemento Recollida de lixo
- Aparcadoiros Saneamento Liñas Alta Tensión
- Sinalización vertical Alumeado Liñas Media Tensión

OUTROS

Ref. documentais:

Observacións:



TRAMO: 0301

LOCALIZACIÓN
Coordenadas inicio: x: 606.721 y: 4.825.057
Coordenadas fin: x: 606.734 y: 4.825.025
Ref. Catastral: 27038A040090010000AF
Polígono: 040 Parcela: 09001
Otras referencias:

CARACTERÍSTICAS
Pavimento: Rego asfáltico
Estado: Regular
Transito: Rodado
Ancho: 3,00 m
Lonxitude: 36,49 m
Superficie: 109,47 m2

SERVIZOS E AFECCIÓNS

<input type="checkbox"/> Beirarrúas	<input type="checkbox"/> Abastecemento	<input type="checkbox"/> Recollida de lixo
<input type="checkbox"/> Aparcadoiros	<input type="checkbox"/> Saneamento	<input type="checkbox"/> Liñas Alta Tensión
<input type="checkbox"/> Sinalización vertical	<input checked="" type="checkbox"/> Alumeado	<input type="checkbox"/> Liñas Media Tensión



FOTO INICIO

FOTO FIN



Nº DE BEN: 83

NOME: Acceso a O Muil

PARROQUIA: Bravos

CATEGORÍA: Rede secundaria

CATALOGACIÓN

Natureza: Rústica Tipo de Uso: Público Valoración: 2.727,06 €

Título: Uso inmemorial

TRAMO: 0101

LOCALIZACIÓN

Coordenadas inicio: x: 606.469 y: 4.824.678

Coordenadas fin: x: 606.415 y: 4.824.706

Ref. Catastral:

Polígono: Parcela:

Outras referencias:

CARACTERÍSTICAS

Pavimento: Formigón

Estado: Mal

Transito: Rodado

Ancho: 2,00 m

Lonxitude: 64,93 m

Superficie: 129,86 m2

SERVIZOS E AFECCIÓNS

- Beirarrúas Abastecemento Recollida de lixo
- Aparcadoiros Saneamento Liñas Alta Tensión
- Sinalización vertical Alumeado Liñas Media Tensión

OUTROS

Ref. documentais:

Observacións:





Nº DE BEN: 84

NOME: Acceso a O Coto

PARROQUIA: Bravos

CATEGORÍA: Rede secundaria

CATALOGACIÓN

Natureza: Rústica Tipo de Uso: Público Valoración: 3.820,85 €
Título: Uso inmemorial

TRAMO: 0101

LOCALIZACIÓN

Coordenadas inicio: x: 606.545 y: 4.824.568
Coordenadas fin: x: 606.650 y: 4.824.656
Ref. Catastral: 27038A074090040000AW
Polígono: 074 Parcela: 09004
Outras referencias:

CARACTERÍSTICAS

Pavimento: Rego asfáltico
Estado: Mal
Transito: Rodado
Ancho: 2,40 m
Lonxitude: 151,62 m
Superficie: 363,89 m2

SERVIZOS E AFECCIÓNS

- Beirarrúas Abastecemento Recollida de lixo
- Aparcadoiros Saneamento Liñas Alta Tensión
- Sinalización vertical Alumeado Liñas Media Tensión

OUTROS

Ref. documentais:

Observacións:



FOTO INICIO

FOTO FIN





Nº DE BEN: 85

NOME: Acceso a Muil, Castiñeira, Coxuxo e Teixeira

PARROQUIA: Bravos

CATEGORÍA: Rede principal

CATALOGACIÓN

Natureza: Rústica Tipo de Uso: Público Valoración: 66.013,94 €

Título: Inventario de bens municipais de 1994

TRAMO: 0101

LOCALIZACIÓN

Coordenadas inicio: x: 606.612 y: 4.824.899

Coordenadas fin: x: 605.826 y: 4.823.519

Ref. Catastral: 27038A076090020000AF

Polígono: 076 Parcela: 09002

Outras referencias:
27038A039090070000AY

CARACTERÍSTICAS

Pavimento: Rego asfáltico

Estado: Regular

Transito: Rodado

Ancho: 3,00 m

Lonxitude: 1.849,13 m

Superficie: 5.547,39 m2

SERVIZOS E AFECCIÓNS

- | | | |
|--|--|---|
| <input type="checkbox"/> Beirarrúas | <input type="checkbox"/> Abastecemento | <input checked="" type="checkbox"/> Recollida de lixo |
| <input type="checkbox"/> Aparcadoiros | <input type="checkbox"/> Saneamento | <input type="checkbox"/> Liñas Alta Tensión |
| <input type="checkbox"/> Sinalización vertical | <input checked="" type="checkbox"/> Alumeado | <input checked="" type="checkbox"/> Liñas Media Tensión |

OUTROS

Ref. documentais: Inventario 1994 (nº ben: 257, nº tramo: 61)

Observacións:

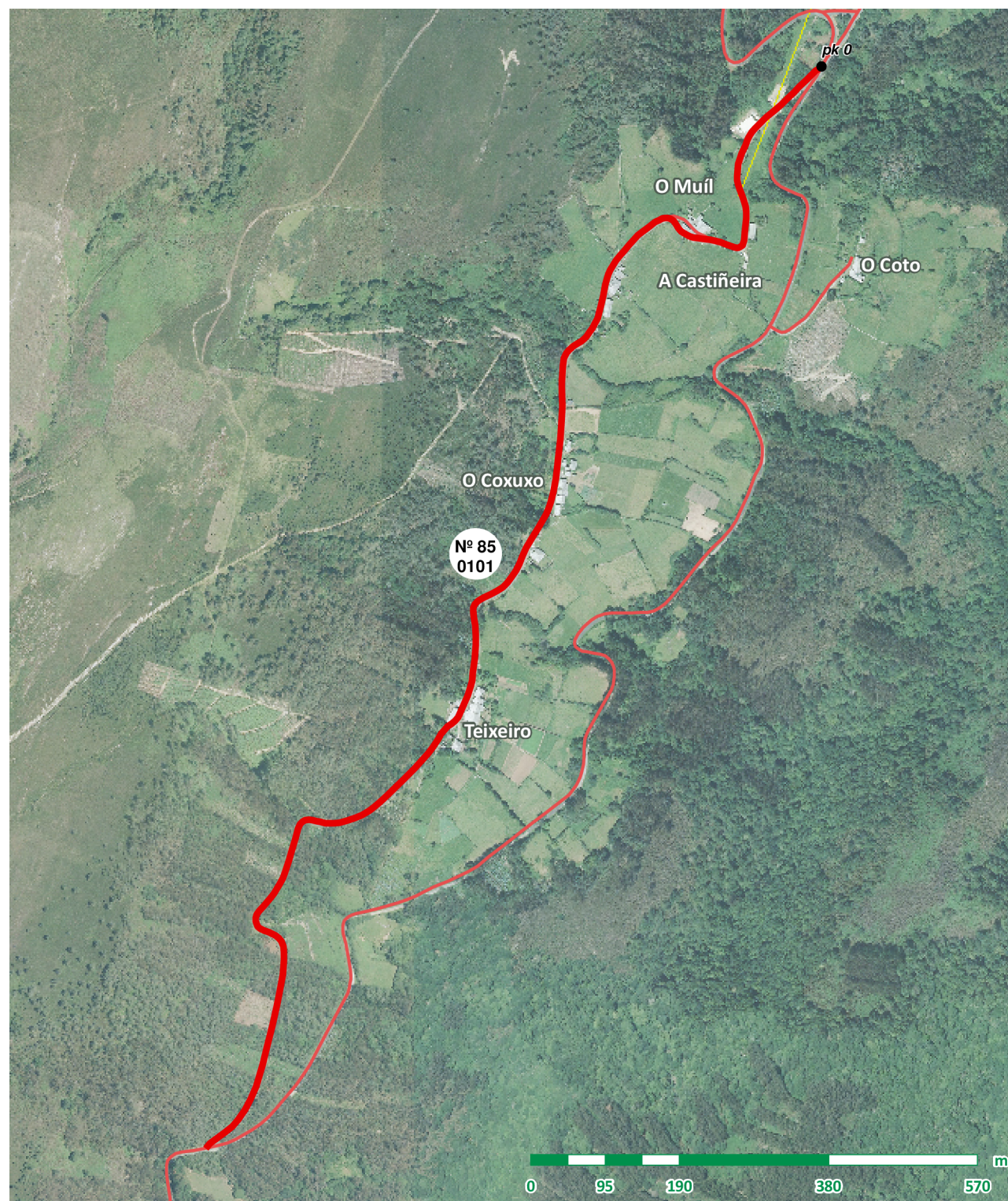



Nº DE BEN: 86

NOME: Acceso a O Coutado

PARROQUIA: Bravos

CATEGORÍA: Rede secundaria

CATALOGACIÓN

Natureza: Rústica

Tipo de Uso: Público

Valoración: 2.000,37 €

Título: Uso inmemorial

TRAMO: 0101

LOCALIZACIÓN

Coordenadas inicio: x: 607.303 y: 4.824.076

Coordenadas fin: x: 607.291 y: 4.824.097

Ref. Catastral:

Polígono: Parcela:

Otras referencias:

CARACTERÍSTICAS

Pavimento: Rego asfáltico

Estado: Ben

Transito: Rodado

Ancho: 2,50 m

Lonxitude: 26,30 m

Superficie: 65,75 m2

SERVIZOS E AFECCIÓNS

- Beirarrúas
- Abastecemento
- Recollida de lixo
- Aparcadoiros
- Saneamento
- Liñas Alta Tensión
- Sinalización vertical
- Alumeado
- Liñas Media Tensión

TRAMO: 0201

LOCALIZACIÓN

Coordenadas inicio: x: 607.272 y: 4.824.071

Coordenadas fin: x: 607.269 y: 4.824.080

Ref. Catastral:

Polígono: Parcela:

Otras referencias:

CARACTERÍSTICAS

Pavimento: Rego asfáltico

Estado: Ben

Transito: Rodado

Ancho: 4,50 m

Lonxitude: 9,98 m

Superficie: 44,91 m2

SERVIZOS E AFECCIÓNS

- Beirarrúas
- Abastecemento
- Recollida de lixo
- Aparcadoiros
- Saneamento
- Liñas Alta Tensión
- Sinalización vertical
- Alumeado
- Liñas Media Tensión

OUTROS

Ref. documentais:

Observacións:

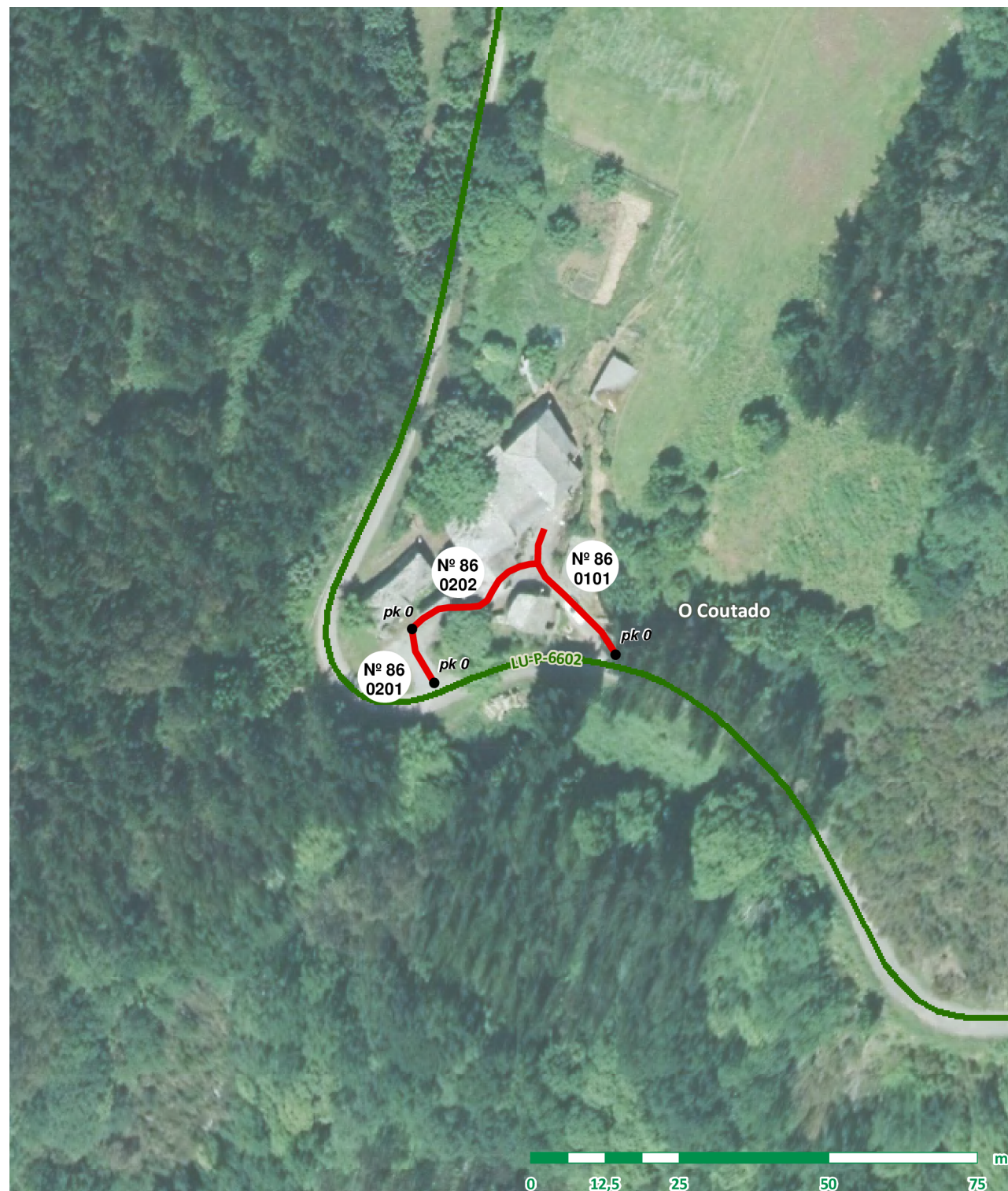

TRAMO: 0202

LOCALIZACIÓN

Coordenadas inicio: x: 607.269 y: 4.824.080
Coordenadas fin: x: 607.290 y: 4.824.091
Ref. Catastral:
Polígono: Parcela:
Otras referencias:

CARACTERÍSTICAS

Pavimento: Rego asfáltico
Estado: Regular
Transito: Peonil
Ancho: 1,50 m
Lonxitude: 25,27 m
Superficie: 37,91 m2

SERVIZOS E AFECCIÓNS

- | | | |
|--|--|--|
| <input type="checkbox"/> Beirarrúas | <input type="checkbox"/> Abastecemento | <input type="checkbox"/> Recollida de lixo |
| <input type="checkbox"/> Aparcadoiros | <input type="checkbox"/> Saneamento | <input type="checkbox"/> Liñas Alta Tensión |
| <input type="checkbox"/> Sinalización vertical | <input type="checkbox"/> Alumeado | <input type="checkbox"/> Liñas Media Tensión |

