

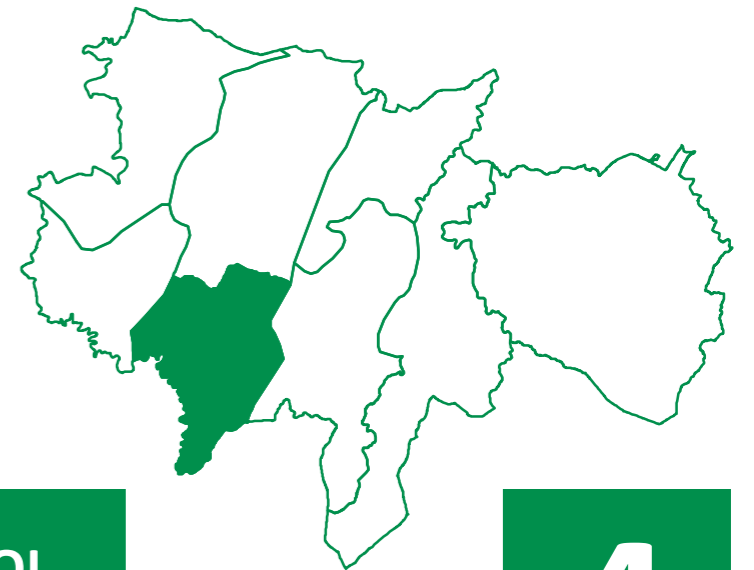

INVENTARIO DE CAMIÑOS E VÍAS MUNICIPAIS DO CONCELLO DE OUROL
Parroquia de O Sisto



4



Nº DE BEN: 87

NOME: Acceso a Cabanas

PARROQUIA: O Sisto

CATEGORÍA: Rede secundaria

CATALOGACIÓN

Natureza: Rústica Tipo de Uso: Público Valoración: 2.933,28 €

Título: Inventario de bens municipais de 1994

TRAMO: 0101

LOCALIZACIÓN

Coordenadas inicio: x: 607.211 y: 4.823.260

Coordenadas fin: x: 607.203 y: 4.823.316

Ref. Catastral: 27038A097090050000AD

Polígono: 097 Parcela: 09005

Outras referencias:

CARACTERÍSTICAS

Pavimento: Rego asfáltico

Estado: Mal

Transito: Rodado

Ancho: 4,80 m

Lonxitude: 58,20 m

Superficie: 279,36 m2

SERVIZOS E AFECCIÓNS

- Beirarrúas Abastecemento Recollida de lixo
- Aparcadoiros Saneamento Liñas Alta Tensión
- Sinalización vertical Alumeado Liñas Media Tensión

OUTROS

Ref. documentais: Inventario 1994 (nº ben: 274, nº tramo: 76)

Observacións:





Nº DE BEN: 88

NOME: Acceso a Silvoso

PARROQUIA: O Sisto

CATEGORÍA: Rede secundaria

CATALOGACIÓN

Natureza: Rústica Tipo de Uso: Público Valoración: 3.090,14 €
Título: Uso inmemorial

TRAMO: 0101

LOCALIZACIÓN

Coordenadas inicio: x: 607.080 y: 4.822.947
Coordenadas fin: x: 606.945 y: 4.822.968
Ref. Catastral:
Polígono: Parcela:
Otras referencias:

CARACTERÍSTICAS

Pavimento: Zahorra
Estado: Regular
Transito: Rodado
Ancho: 3,00 m
Lonxitude: 201,97 m
Superficie: 605,91 m2

SERVIZOS E AFECCIÓN S

- Beirarrúas Abastecemento Recollida de lixo
- Aparcadoiros Saneamento Liñas Alta Tensión
- Sinalización vertical Alumeado Liñas Media Tensión

OUTROS

Ref. documentais:

Observacións:

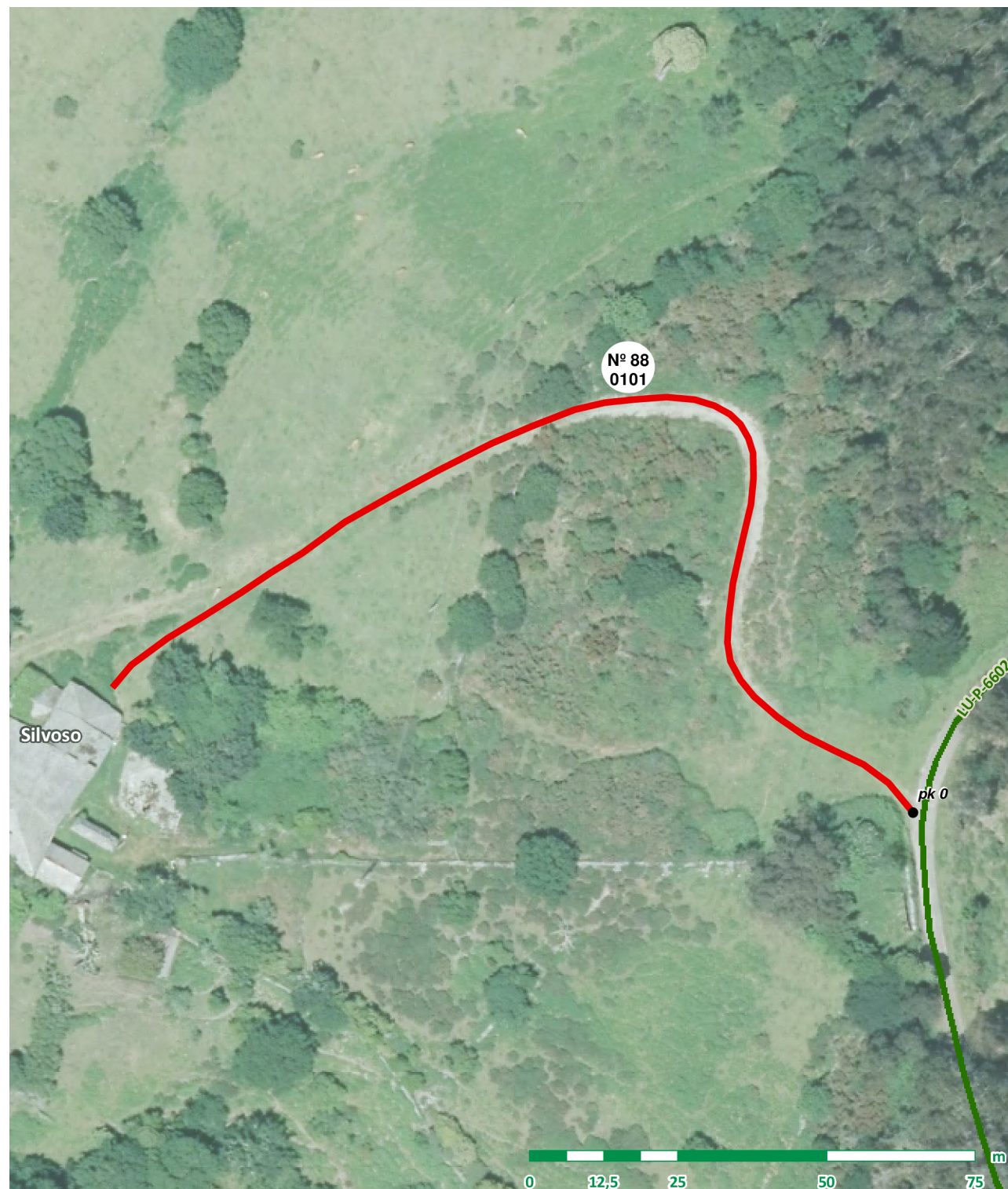



Nº DE BEN: 89

NOME: Pista de A Borra

PARROQUIA: O Sisto

CATEGORÍA: Rede principal

CATALOGACIÓN

Natureza: Rústica Tipo de Uso: Público Valoración: 92.682,2 €

Título: Inventario de bens municipais de 1994

TRAMO: 0101

LOCALIZACIÓN

Coordenadas inicio: x: 605.319 y: 4.821.689

Coordenadas fin: x: 605.569 y: 4.822.630

Ref. Catastral: 27038A092090030000AS

Polígono: 092 Parcela: 09003

Outras referencias:
27038A170090010000BU, 27038A094090060000AM

CARACTERÍSTICAS

Pavimento: Rego asfáltico

Estado: Regular

Transito: Rodado

Ancho: 3,00 m

Lonxitude: 2.596,14 m

Superficie: 7.788,42 m²

SERVIZOS E AFECCIÓNIS

- | | | |
|---|--|---|
| <input type="checkbox"/> Beirarrúas | <input type="checkbox"/> Abastecemento | <input checked="" type="checkbox"/> Recollida de lixo |
| <input type="checkbox"/> Aparcadoiros | <input type="checkbox"/> Saneamento | <input type="checkbox"/> Liñas Alta Tensión |
| <input checked="" type="checkbox"/> Sinalización vertical | <input checked="" type="checkbox"/> Alumeado | <input checked="" type="checkbox"/> Liñas Media Tensión |

OUTROS

Ref. documentais: Inventario 1994 (nº ben: 204, nº tramo: 8)

Observacións:



FOTO INICIO

FOTO FIN

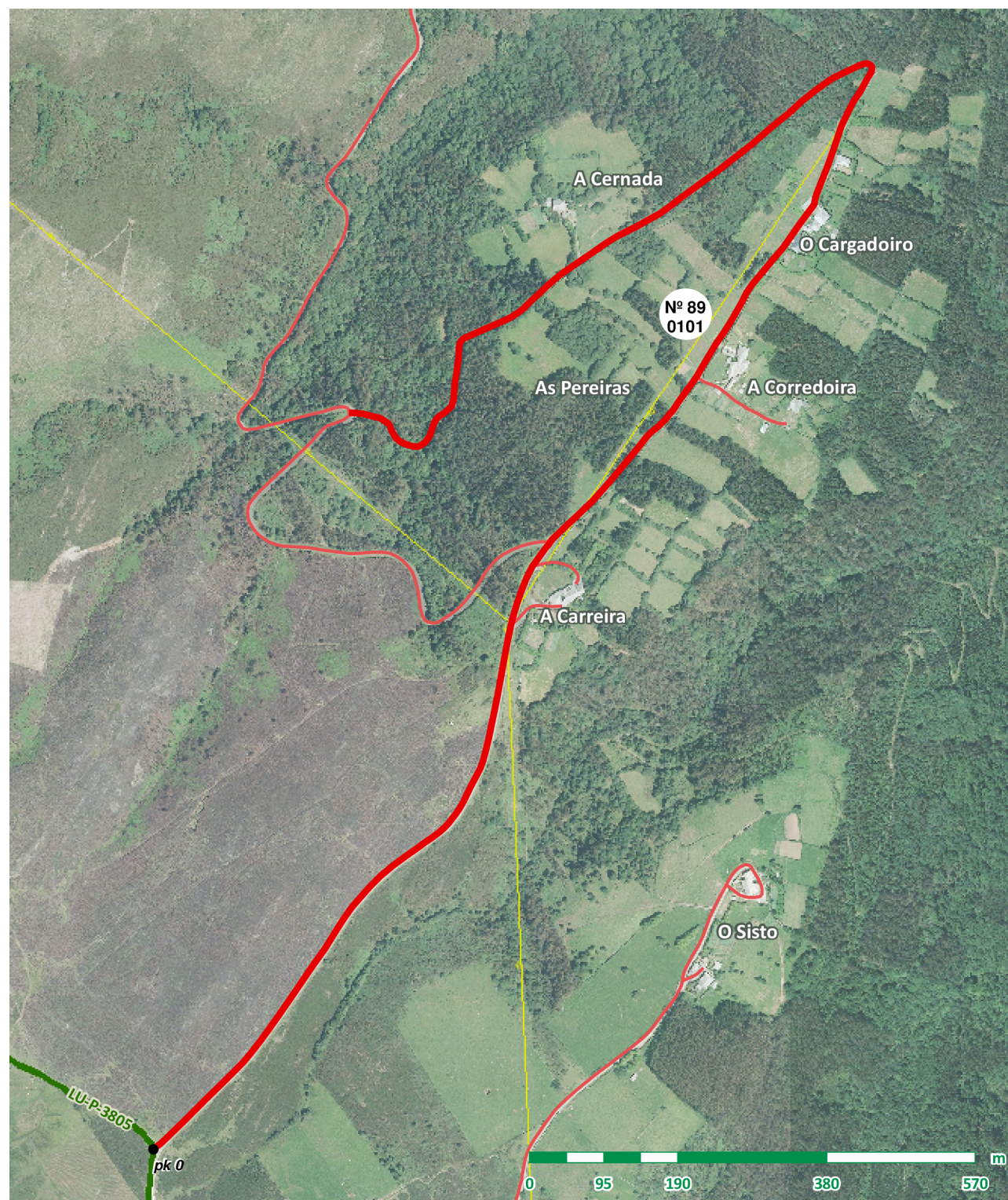

Nº DE BEN: 90

NOME: Acceso a A Corredoira

PARROQUIA: O Sisto

CATEGORÍA: Rede secundaria

CATALOGACIÓN

Natureza: Rústica Tipo de Uso: Público Valoración: 2.067,51 €
Título: Uso inmemorial

TRAMO: 0101

LOCALIZACIÓN

Coordenadas inicio: x: 606.013 y: 4.822.677
Coordenadas fin: x: 606.046 y: 4.822.659
Ref. Catastral: 27038A094090030000AL
Polígono: 094 Parcela: 09003
Outras referencias:

CARACTERÍSTICAS

Pavimento: Rego asfáltico
Estado: Regular
Transito: Rodado
Ancho: 2,50 m
Lonxitude: 37,67 m
Superficie: 94,18 m2

SERVIZOS E AFECCIÓNS

- Beirarrúas Abastecemento Recollida de lixo
- Aparcadoiros Saneamento Liñas Alta Tensión
- Sinalización vertical Alumeado Liñas Media Tensión

TRAMO: 0102

LOCALIZACIÓN

Coordenadas inicio: x: 606.046 y: 4.822.659
Coordenadas fin: x: 606.128 y: 4.822.617
Ref. Catastral: 27038A094090030000AL
Polígono: 094 Parcela: 09003
Outras referencias:

CARACTERÍSTICAS

Pavimento: Terra
Estado: Mal
Transito: Rodado
Ancho: 3,00 m
Lonxitude: 93,37 m
Superficie: 280,11 m2

SERVIZOS E AFECCIÓNS

- Beirarrúas Abastecemento Recollida de lixo
- Aparcadoiros Saneamento Liñas Alta Tensión
- Sinalización vertical Alumeado Liñas Media Tensión

OUTROS

Ref. documentais:

Observacións:

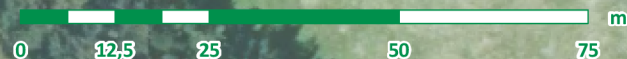



Nº DE BEN: 91

NOME: Pista a Nogueira

PARROQUIA: O Sisto

CATEGORÍA: Rede secundaria

CATALOGACIÓN

Natureza: Rústica Tipo de Uso: Público Valoración: 1.425,63 €

Título: Uso inmemorial

TRAMO: 0101

LOCALIZACIÓN

Coordenadas inicio: x: 606.825 y: 4.822.513

Coordenadas fin: x: 606.825 y: 4.822.311

Ref. Catastral: 27038A097090020000AO

Polígono: 097 Parcela: 09002

Outras referencias:

CARACTERÍSTICAS

Pavimento: Terra

Estado: Mal

Transito: Peonil

Ancho: 1,50 m

Lonxitude: 206,85 m

Superficie: 310,28 m2

SERVIZOS E AFECCIÓNS

- Beirarrúas Abastecemento Recollida de lixo
- Aparcadoiros Saneamento Liñas Alta Tensión
- Sinalización vertical Alumeado Liñas Media Tensión

TRAMO: 0201

LOCALIZACIÓN

Coordenadas inicio: x: 606.830 y: 4.822.509

Coordenadas fin: x: 606.837 y: 4.822.511

Ref. Catastral: 27038A097090020000AO

Polígono: 097 Parcela: 09002

Outras referencias:

CARACTERÍSTICAS

Pavimento: Formigón

Estado: Ben

Transito: Peonil

Ancho: 2,00 m

Lonxitude: 6,73 m

Superficie: 13,46 m2

SERVIZOS E AFECCIÓNS

- Beirarrúas Abastecemento Recollida de lixo
- Aparcadoiros Saneamento Liñas Alta Tensión
- Sinalización vertical Alumeado Liñas Media Tensión

OUTROS

Ref. documentais:

Observacións:

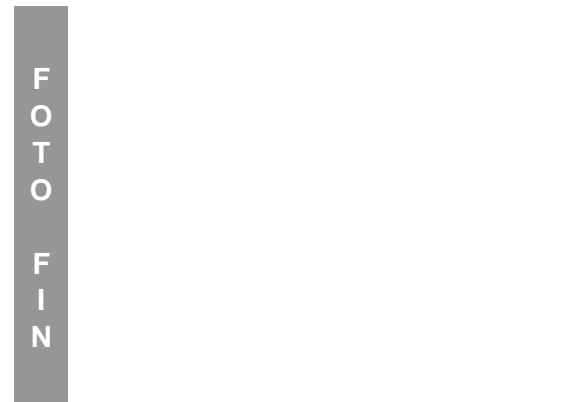
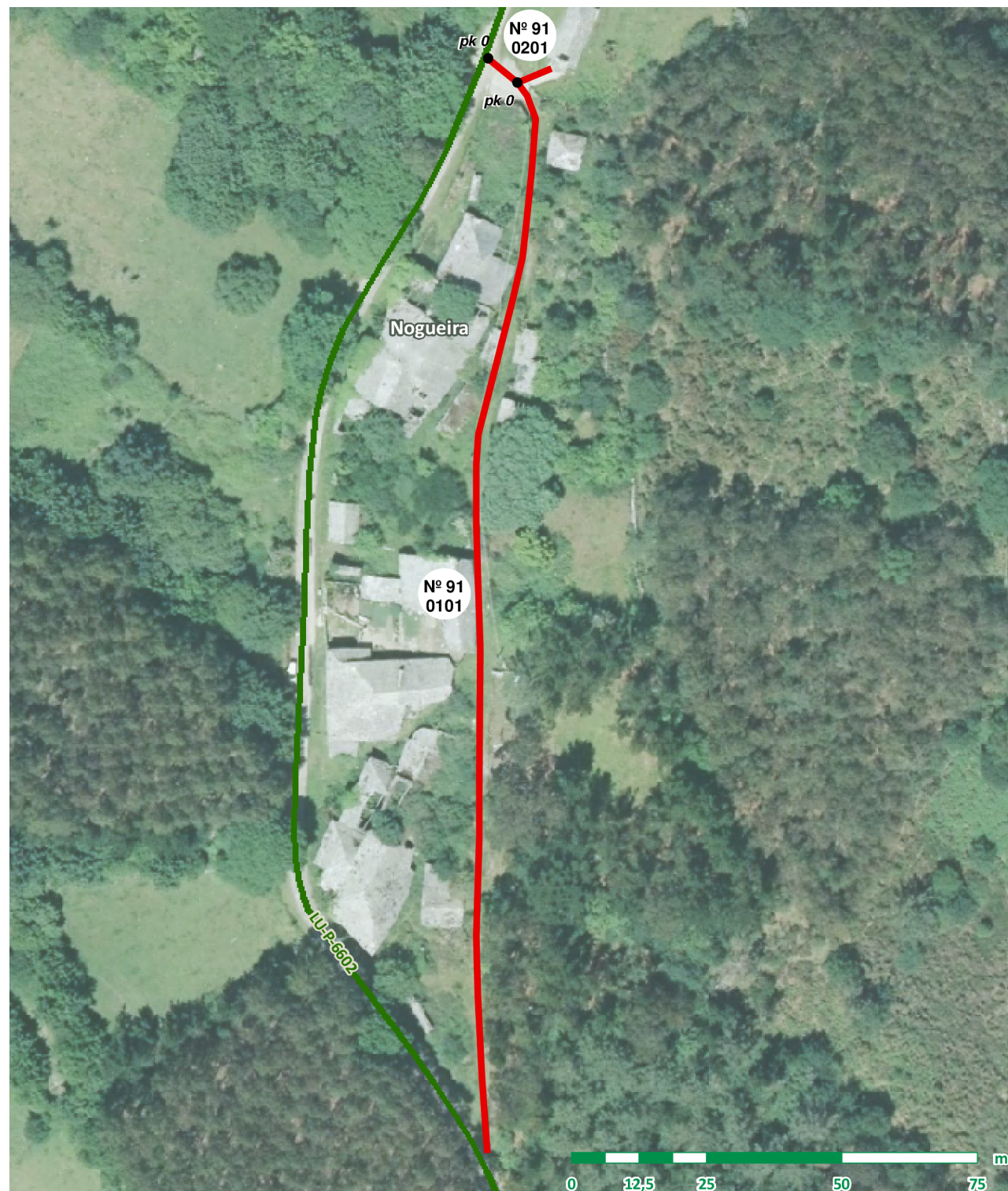



Nº DE BEN: 92

NOME: Acceso a A Carreira

PARROQUIA: O Sisto

CATEGORÍA: Rede secundaria

CATALOGACIÓN

Natureza: Rústica Tipo de Uso: Público Valoración: 6.780,8 €
Título: Uso inmemorial

TRAMO: 0101

LOCALIZACIÓN

Coordenadas inicio: x: 605.775 y: 4.822.359
Coordenadas fin: x: 605.841 y: 4.822.384
Ref. Catastral: 27038A094090020000AP
Polígono: 094 Parcela: 09002
Otras referencias:

CARACTERÍSTICAS

Pavimento: Mistura bituminosa
Estado: Ben
Transito: Rodado
Ancho: 3,00 m
Lonxitude: 75,70 m
Superficie: 227,10 m2

FOTO INICIO



SERVIZOS E AFECCIÓNS

- Beirarrúas Abastecemento Recollida de lixo
- Aparcadoiros Saneamento Liñas Alta Tensión
- Sinalización vertical Alumeado Liñas Media Tensión

FOTO FIN



TRAMO: 0201

LOCALIZACIÓN

Coordenadas inicio: x: 605.803 y: 4.822.434
Coordenadas fin: x: 605.858 y: 4.822.412
Ref. Catastral: 27038A094090010000AQ
Polígono: 094 Parcela: 09001
Otras referencias:

CARACTERÍSTICAS

Pavimento: Rego asfáltico
Estado: Regular
Transito: Rodado
Ancho: 2,20 m
Lonxitude: 76,84 m
Superficie: 169,05 m2

FOTO INICIO



SERVIZOS E AFECCIÓNS

- Beirarrúas Abastecemento Recollida de lixo
- Aparcadoiros Saneamento Liñas Alta Tensión
- Sinalización vertical Alumeado Liñas Media Tensión

FOTO FIN



OUTROS

Ref. documentais:

Observacións: Tramo 0101: Últimos 20 m en formigón.





Nº DE BEN: 93

NOME: Acceso a O Pé da Veiga

PARROQUIA: O Sisto

CATEGORÍA: Rede secundaria

CATALOGACIÓN

Natureza: Rústica Tipo de Uso: Público Valoración: 1.791,43 €

Título: Inventario de bens municipais de 1994

TRAMO: 0101

LOCALIZACIÓN

Coordenadas inicio: x: 604.758 y: 4.822.031

Coordenadas fin: x: 604.738 y: 4.821.994

Ref. Catastral:

Polígono: Parcela:

Outras referencias:

CARACTERÍSTICAS

Pavimento: Rego asfáltico

Estado: Regular

Transito: Rodado

Ancho: 2,60 m

Lonxitude: 57,90 m

Superficie: 150,54 m2

SERVIZOS E AFECCIÓNS

- Beirarrúas Abastecemento Recollida de lixo
- Aparcadoiros Saneamento Liñas Alta Tensión
- Sinalización vertical Alumeado Liñas Media Tensión



OUTROS

Ref. documentais: Inventario 1994 (nº ben: 267, nº tramo: 69)

Observacións:



Nº DE BEN: 94

NOME: Acceso a O Sisto

PARROQUIA: O Sisto

CATEGORÍA: Rede secundaria

CATALOGACIÓN

Natureza: Rústica Tipo de Uso: Público Valoración: 38.878,77 €
Título: Inventario de bens municipais de 1994

TRAMO: 0101

LOCALIZACIÓN

Coordenadas inicio: x: 605.751 y: 4.821.301
Coordenadas fin: x: 606.051 y: 4.822.027
Ref. Catastral: 27038A169090010000BF
Polígono: 169 Parcela: 09001
Outras referencias:

CARACTERÍSTICAS

Pavimento: Rego asfáltico
Estado: Ben
Transito: Rodado
Ancho: 2,80 m
Lonxitude: 966,01 m
Superficie: 2.704,83 m2

SERVIZOS E AFECCIÓNS

- Beirarrúas Abastecemento Recollida de lixo
Aparcadoiros Saneamento Liñas Alta Tensión
Sinalización vertical Alumeado Liñas Media Tensión

TRAMO: 0201

LOCALIZACIÓN

Coordenadas inicio: x: 605.995 y: 4.821.904
Coordenadas fin: x: 606.022 y: 4.821.921
Ref. Catastral:
Polígono: Parcela:
Outras referencias:

CARACTERÍSTICAS

Pavimento: Rego asfáltico
Estado: Mal
Transito: Rodado
Ancho: 3,00 m
Lonxitude: 32,10 m
Superficie: 96,30 m2

SERVIZOS E AFECCIÓNS

- Beirarrúas Abastecemento Recollida de lixo
Aparcadoiros Saneamento Liñas Alta Tensión
Sinalización vertical Alumeado Liñas Media Tensión

OUTROS

Ref. documentais: Inventario 1994 (nº ben: 203, nº tramo: 7)
Observacións:

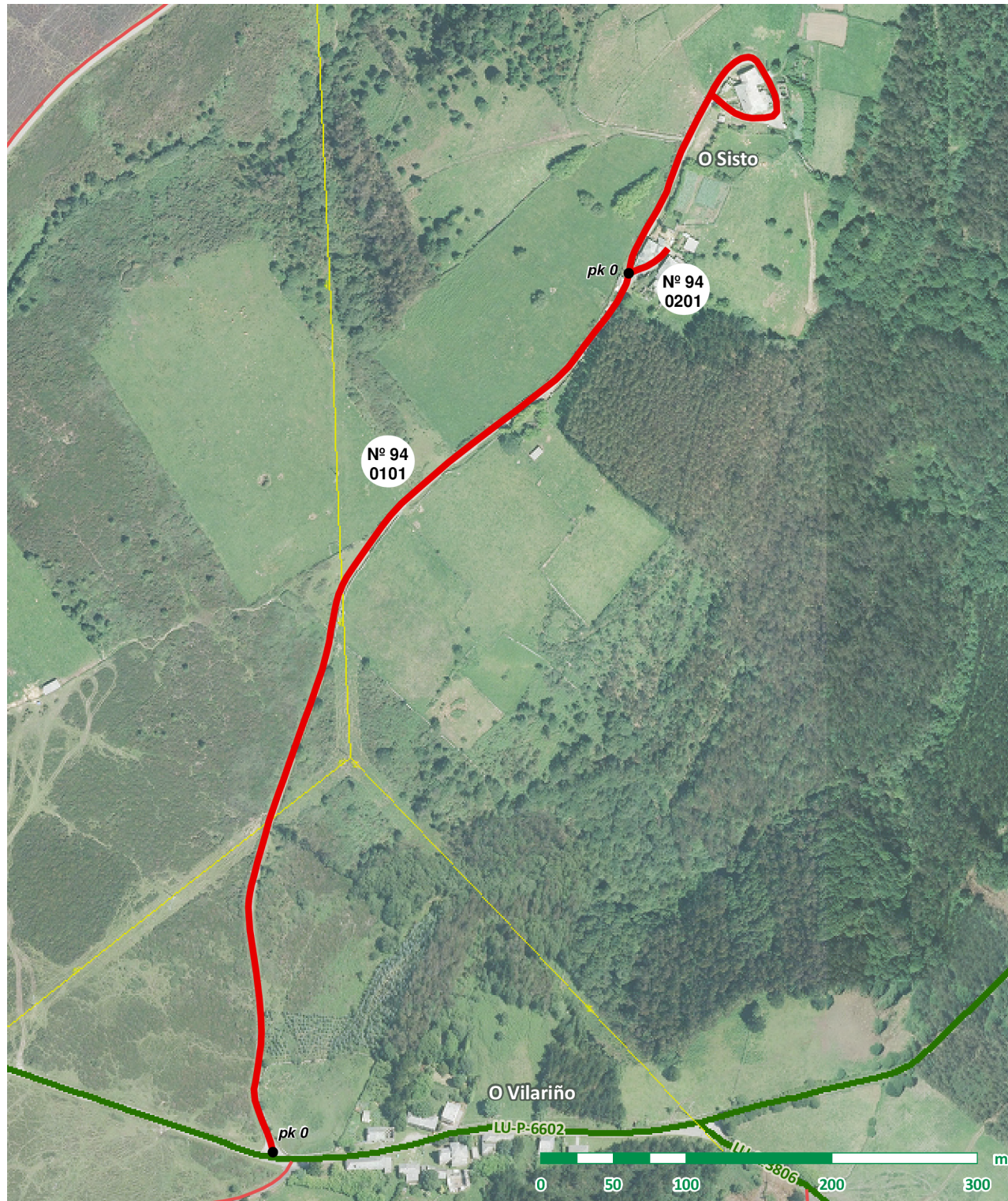



Nº DE BEN: 95

NOME: Acceso a Os Campos

PARROQUIA: O Sisto

CATEGORÍA: Rede secundaria

CATALOGACIÓN

Natureza: Rústica Tipo de Uso: Público Valoración: 1.752,88 €

Título: Uso inmemorial

TRAMO: 0101

LOCALIZACIÓN

Coordenadas inicio: x: 604.453 y: 4.821.981

Coordenadas fin: x: 604.355 y: 4.821.805

Ref. Catastral: 27038A174090030000BH

Polígono: 174 Parcela: 09003

Outras referencias:

CARACTERÍSTICAS

Pavimento: Terra

Estado: Regular

Transito: Rodado

Ancho: 2,20 m

Lonxitude: 208,03 m

Superficie: 457,67 m2

SERVIZOS E AFECCIÓNS

- Beirarrúas Abastecemento Recollida de lixo
- Aparcadoiros Saneamento Liñas Alta Tensión
- Sinalización vertical Alumeado Liñas Media Tensión

OUTROS

Ref. documentais:

Observacións:



FOTO INICIO

FOTO FIN





Nº DE BEN: 96

NOME: Acceso a O Carrusco

PARROQUIA: O Sisto

CATEGORÍA: Rede secundaria

CATALOGACIÓN

Natureza: Rústica Tipo de Uso: Público Valoración: 16.013,24 €

Título: Inventario de bens municipais de 1994

TRAMO: 0101

LOCALIZACIÓN

Coordenadas inicio: x: 605.291 y: 4.821.407

Coordenadas fin: x: 604.871 y: 4.821.087

Ref. Catastral: 27038A176090040000BO

Polígono: 176 Parcela: 09004

Outras referencias:

CARACTERÍSTICAS

Pavimento: Rego asfáltico

Estado: Regular

Transito: Rodado

Ancho: 2,50 m

Lonxitude: 538,26 m

Superficie: 1.345,65 m2

SERVIZOS E AFECCIÓNS

- Beirarrúas
- Abastecemento
- Recollida de lixo
- Aparcadoiros
- Saneamento
- Liñas Alta Tensión
- Sinalización vertical
- Alumeado
- Liñas Media Tensión

OUTROS

Ref. documentais: Inventario 1994 (nº ben: 201, nº tramo: 5)

Observacións:

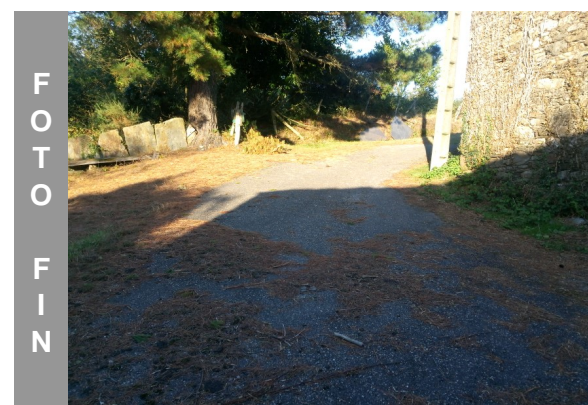



Nº DE BEN: 97

NOME: Acceso a Lombao

PARROQUIA: O Sisto

CATEGORÍA: Rede secundaria

CATALOGACIÓN

Natureza: Rústica Tipo de Uso: Público Valoración: 33.241,32 €
Título: Inventario de bens municipais de 1994

TRAMO: 0101

LOCALIZACIÓN

Coordenadas inicio: x: 605.474 y: 4.821.391
Coordenadas fin: x: 605.032 y: 4.820.774
Ref. Catastral: 27038A176090060000BR
Polígono: 176 Parcela: 09006
Outras referencias:

CARACTERÍSTICAS

Pavimento: Rego asfáltico
Estado: Ben
Transito: Rodado
Ancho: 3,00 m
Lonxitude: 791,46 m
Superficie: 2.374,38 m2

SERVIZOS E AFECCIÓNS

- Beirarrúas Abastecemento Recollida de lixo
- Aparcadoiros Saneamento Liñas Alta Tensión
- Sinalización vertical Alumeado Liñas Media Tensión

OUTROS

Ref. documentais: Inventario 1994 (nº ben: 202, nº tramo: 6)
Observacións: Tramo 0101: Últimos 60m. en formigón.

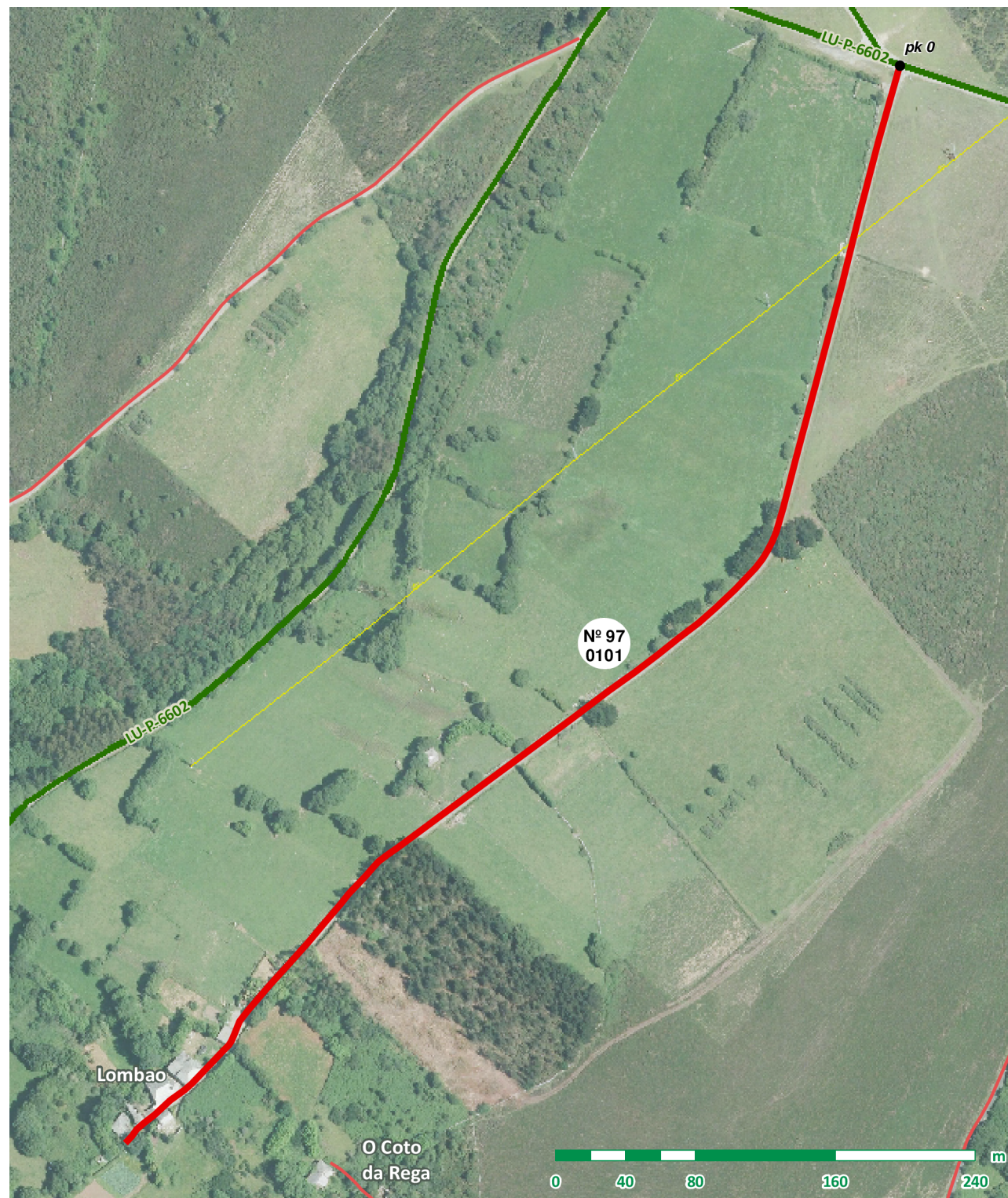



Nº DE BEN: 98

NOME: Acceso a A Rega

PARROQUIA: O Sisto

CATEGORÍA: Rede secundaria

CATALOGACIÓN

Natureza: Rústica Tipo de Uso: Público Valoración: 21.200,8 €

Título: Uso inmemorial

TRAMO: 0101

LOCALIZACIÓN

Coordenadas inicio: x: 605.764 y: 4.821.294

Coordenadas fin: x: 605.475 y: 4.820.672

Ref. Catastral: 27038A176090070000BD

Polígono: 176 Parcela: 09007

Outras referencias:

CARACTERÍSTICAS

Pavimento: Rego asfáltico

Estado: Regular

Transito: Rodado

Ancho: 2,50 m

Lonxitude: 712,63 m

Superficie: 1.781,58 m2

SERVIZOS E AFECCIÓNS

- Beirarrúas Abastecemento Recollida de lixo
- Aparcadoiros Saneamento Liñas Alta Tensión
- Sinalización vertical Alumeado Liñas Media Tensión

OUTROS

Ref. documentais:

Observacións:

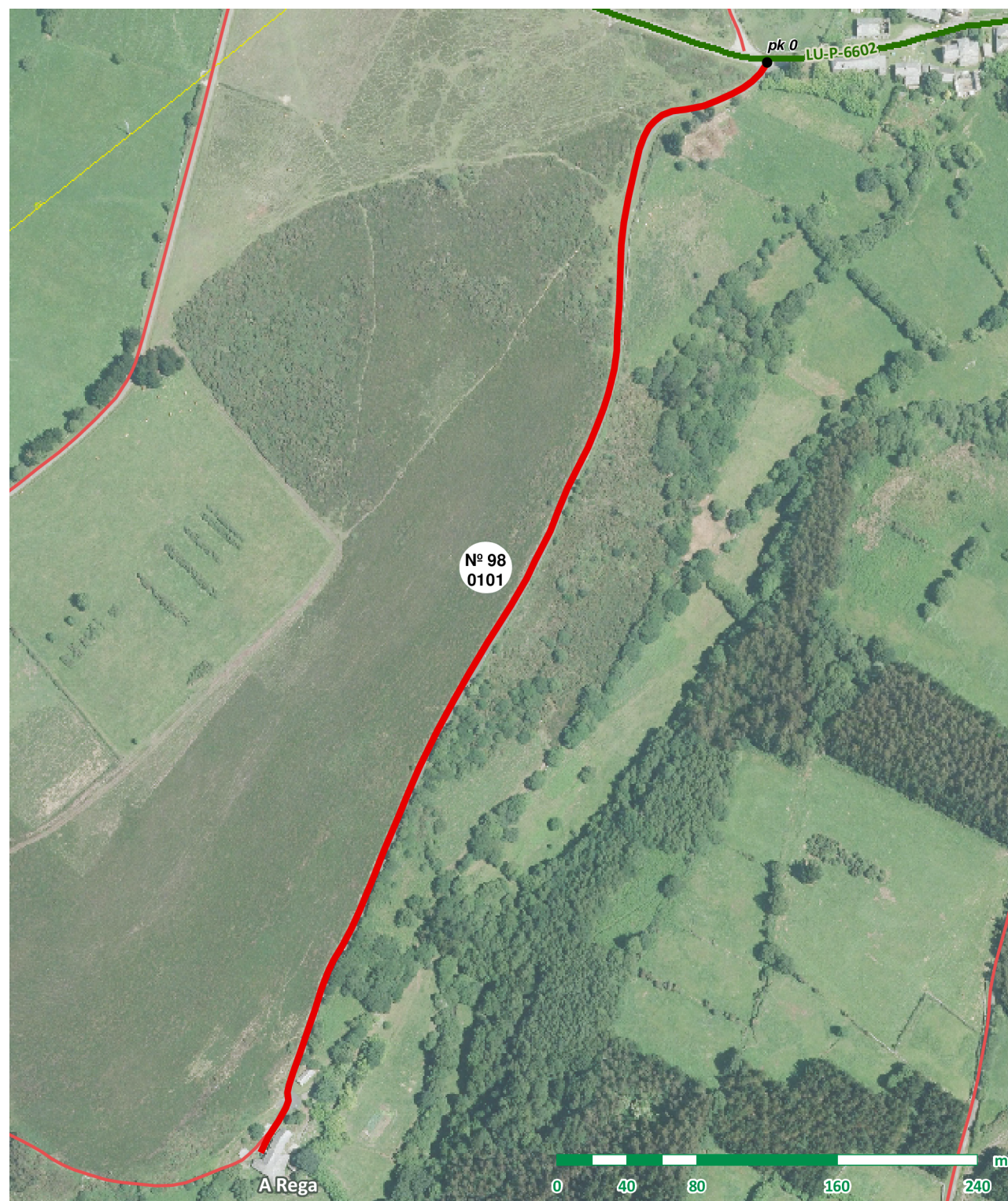



Nº DE BEN: 99

NOME: Acceso a Sebrán

PARROQUIA: O Sisto

CATEGORÍA: Rede secundaria

CATALOGACIÓN

Natureza: Rústica Tipo de Uso: Público Valoración: 13.088,6 €
Título: Inventario de bens municipais de 1994

TRAMO: 0101

LOCALIZACIÓN

Coordenadas inicio: x: 606.652 y: 4.820.935
Coordenadas fin: x: 606.866 y: 4.820.875
Ref. Catastral: 27038A180090010000BB
Polígono: 180 Parcela: 09001
Outras referencias:

CARACTERÍSTICAS

Pavimento: Rego asfáltico
Estado: Ben
Transito: Rodado
Ancho: 2,70 m
Lonxitude: 346,26 m
Superficie: 934,90 m2

SERVIZOS E AFECCIÓNNS

- Beirarrúas Abastecemento Recollida de lixo
- Aparcadoiros Saneamento Liñas Alta Tensión
- Sinalización vertical Alumeado Liñas Media Tensión



OUTROS

Ref. documentais: Inventario 1994 (nº ben: 276, nº tramo: 78)

Observacións:



Nº DE BEN: 100

NOME: Acceso a O Coto da Rega

PARROQUIA: O Sisto

CATEGORÍA: Rede secundaria

CATALOGACIÓN

Natureza: Rústica Tipo de Uso: Público Valoración: 1.856,84 €

Título: Uso inmemorial

TRAMO: 0101

LOCALIZACIÓN

Coordenadas inicio: x: 605.479 y: 4.820.684

Coordenadas fin: x: 605.149 y: 4.820.763

Ref. Catastral: 27038A176090070000BD

Polígono: 176 Parcela: 09007

Outras referencias:

CARACTERÍSTICAS

Pavimento: Terra

Estado: Mal

Transito: Non transitable

Ancho: 1,50 m

Lonxitude: 366,24 m

Superficie: 549,36 m2

SERVIZOS E AFECCIÓNS

- | | | |
|--|--|--|
| <input type="checkbox"/> Beirarrúas | <input type="checkbox"/> Abastecemento | <input type="checkbox"/> Recollida de lixo |
| <input type="checkbox"/> Aparcadoiros | <input type="checkbox"/> Saneamento | <input type="checkbox"/> Liñas Alta Tensión |
| <input type="checkbox"/> Sinalización vertical | <input type="checkbox"/> Alumeado | <input type="checkbox"/> Liñas Media Tensión |

FOTO INICIO

FOTO FIN



OUTROS

Ref. documentais:

Observacións:



Nº DE BEN: 101

NOME: Acceso a O Couce - Paredes

PARROQUIA: O Sisto

CATEGORÍA: Rede secundaria

CATALOGACIÓN

Natureza: Rústica Tipo de Uso: Público Valoración: 49.564,94 €

Título: Inventario de bens municipais de 1994

TRAMO: 0101

LOCALIZACIÓN

Coordenadas inicio: x: 606.117 y: 4.821.276

Coordenadas fin: x: 605.533 y: 4.820.042

Ref. Catastral: 27038A179090010000BR

Polígono: 179 Parcela: 09001

Outras referencias:

CARACTERÍSTICAS

Pavimento: Rego asfáltico

Estado: Mal

Transito: Rodado

Ancho: 3,00 m

Lonxitude: 1.573,49 m

Superficie: 4.720,47 m2

SERVIZOS E AFECCIÓNIS

- Beirarrúas Abastecemento Recollida de lixo
- Aparcadoiros Saneamento Liñas Alta Tensión
- Sinalización vertical Alumeado Liñas Media Tensión

OUTROS

Ref. documentais: Inventario 1994 (nº ben: 275, nº tramo: 77)

Observacións:

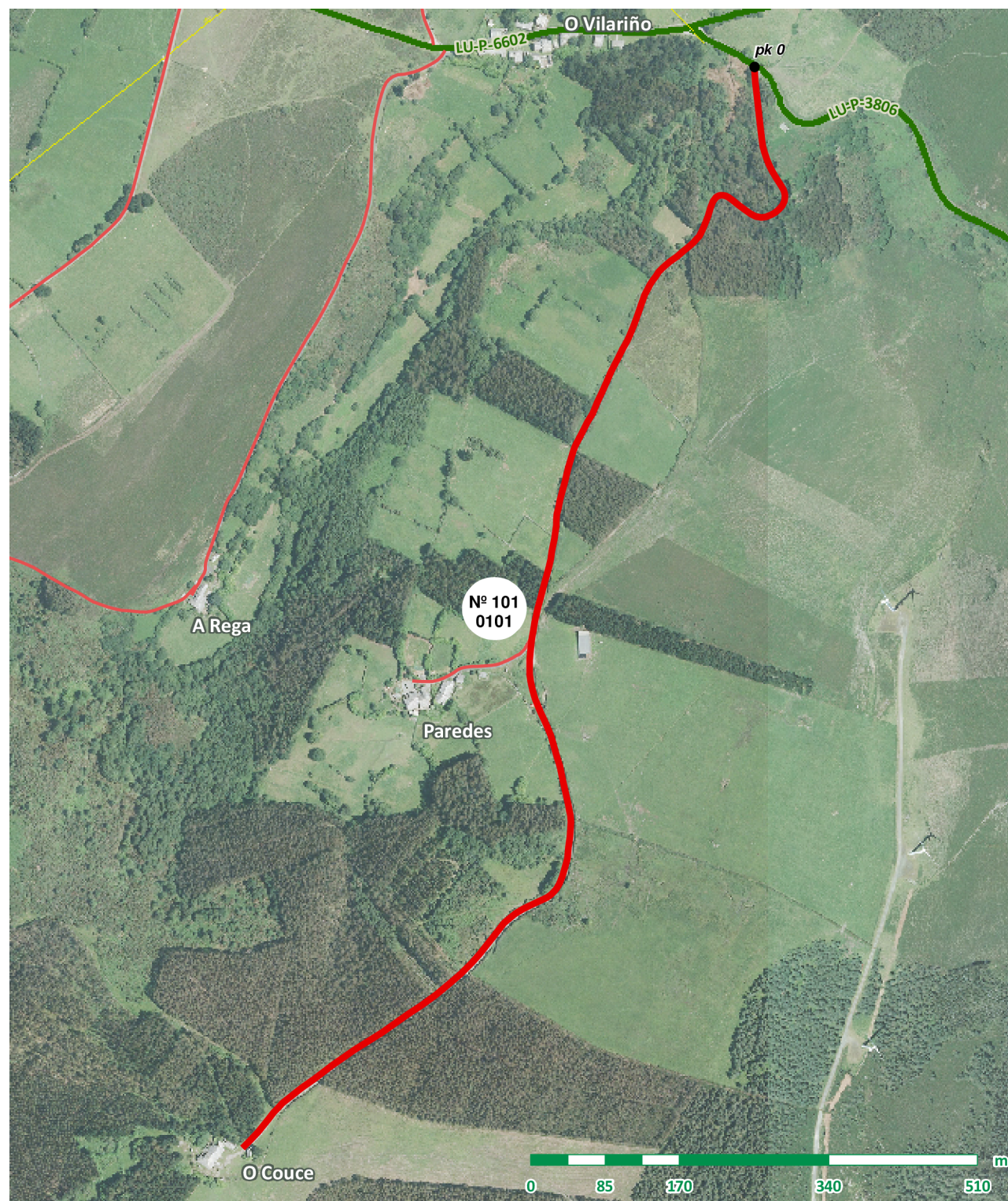



Nº DE BEN: 102

NOME: Acceso a Paredes

PARROQUIA: O Sisto

CATEGORÍA: Rede secundaria

CATALOGACIÓN

Natureza: Rústica Tipo de Uso: Público Valoración: 5.592,86 €
Título: Uso inmemorial

TRAMO: 0101

LOCALIZACIÓN

Coordenadas inicio: x: 605.863 y: 4.820.626
Coordenadas fin: x: 605.727 y: 4.820.575
Ref. Catastral: 27038A176090080000BX
Polígono: 176 Parcela: 09008
Otras referencias:

CARACTERÍSTICAS

Pavimento: Rego asfáltico
Estado: Ben
Transito: Rodado
Ancho: 2,60 m
Lonxitude: 153,65 m
Superficie: 399,49 m2

SERVIZOS E AFECCIÓNNS

- Beirarrúas Abastecemento Recollida de lixo
- Aparcadoiros Saneamento Liñas Alta Tensión
- Sinalización vertical Alumeado Liñas Media Tensión

OUTROS

Ref. documentais:

Observacións:





Nº DE BEN: 103

NOME: Pista de Sebrán a Piocorto

PARROQUIA: O Sisto

CATEGORÍA: Rede principal

CATALOGACIÓN

Natureza: Rústica Tipo de Uso: Público Valoración: 94.162,32 €
Título: Inventario de bens municipais de 1994

TRAMO: 0101

LOCALIZACIÓN

Coordenadas inicio: x: 606.684 y: 4.820.936
Coordenadas fin: x: 606.430 y: 4.819.419
Ref. Catastral:
Polígono: Parcela:
Outras referencias:

CARACTERÍSTICAS

Pavimento: Rego asfáltico
Estado: Regular
Transito: Rodado
Ancho: 4,50 m
Lonxitude: 1.758,40 m
Superficie: 7.912,80 m2

SERVIZOS E AFECCIÓNIS

- Beirarrúas Abastecemento Recollida de lixo
- Aparcadoiros Saneamento Liñas Alta Tensión
- Sinalización vertical Alumeado Liñas Media Tensión

OUTROS

Ref. documentais: Inventario 1994 (nº ben: 277, nº tramo: 79)

Observacións:

