

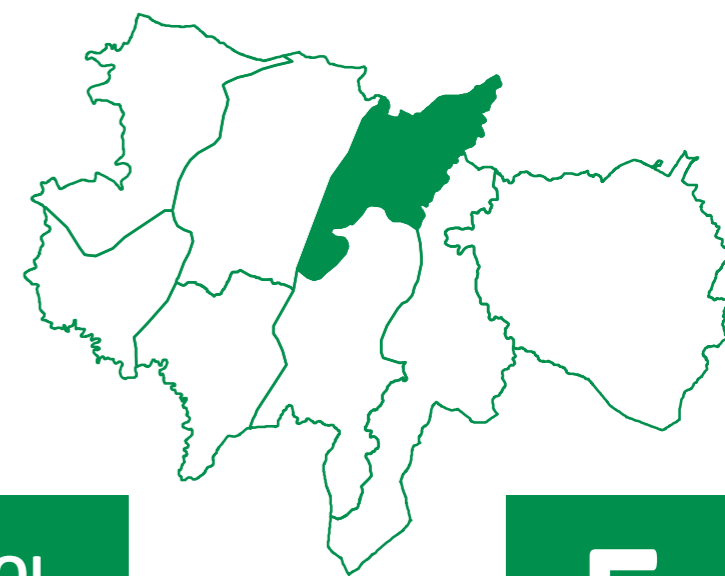

INVENTARIO DE CAMIÑOS E VÍAS MUNICIPAIS DO CONCELLO DE OUROL
Parroquia de Merille



5



Nº DE BEN: 104

NOME: Pista de Vilares a Os Rubeiras

PARROQUIA: Merille

CATEGORÍA: Rede secundaria

CATALOGACIÓN

Natureza: Rústica Tipo de Uso: Público Valoración: 19.371,66 €

Título: Inventario de bens municipais de 1994

TRAMO: 0101

LOCALIZACIÓN

Coordenadas inicio: x: 612.550 y: 4.828.462

Coordenadas fin: x: 612.370 y: 4.828.357

Ref. Catastral: 27038A059090040000AT

Polígono: 059 Parcela: 09004

Outras referencias:

CARACTERÍSTICAS

Pavimento: Rego asfáltico

Estado: Ben

Transito: Rodado

Ancho: 3,80 m

Lonxitude: 364,13 m

Superficie: 1.383,69 m2

SERVIZOS E AFECCIÓNS

- | | | |
|--|---|---|
| <input type="checkbox"/> Beirarrúas | <input checked="" type="checkbox"/> Abastecemento | <input checked="" type="checkbox"/> Recollida de lixo |
| <input type="checkbox"/> Aparcadoiros | <input type="checkbox"/> Saneamento | <input type="checkbox"/> Liñas Alta Tensión |
| <input type="checkbox"/> Sinalización vertical | <input checked="" type="checkbox"/> Alumeado | <input type="checkbox"/> Liñas Media Tensión |

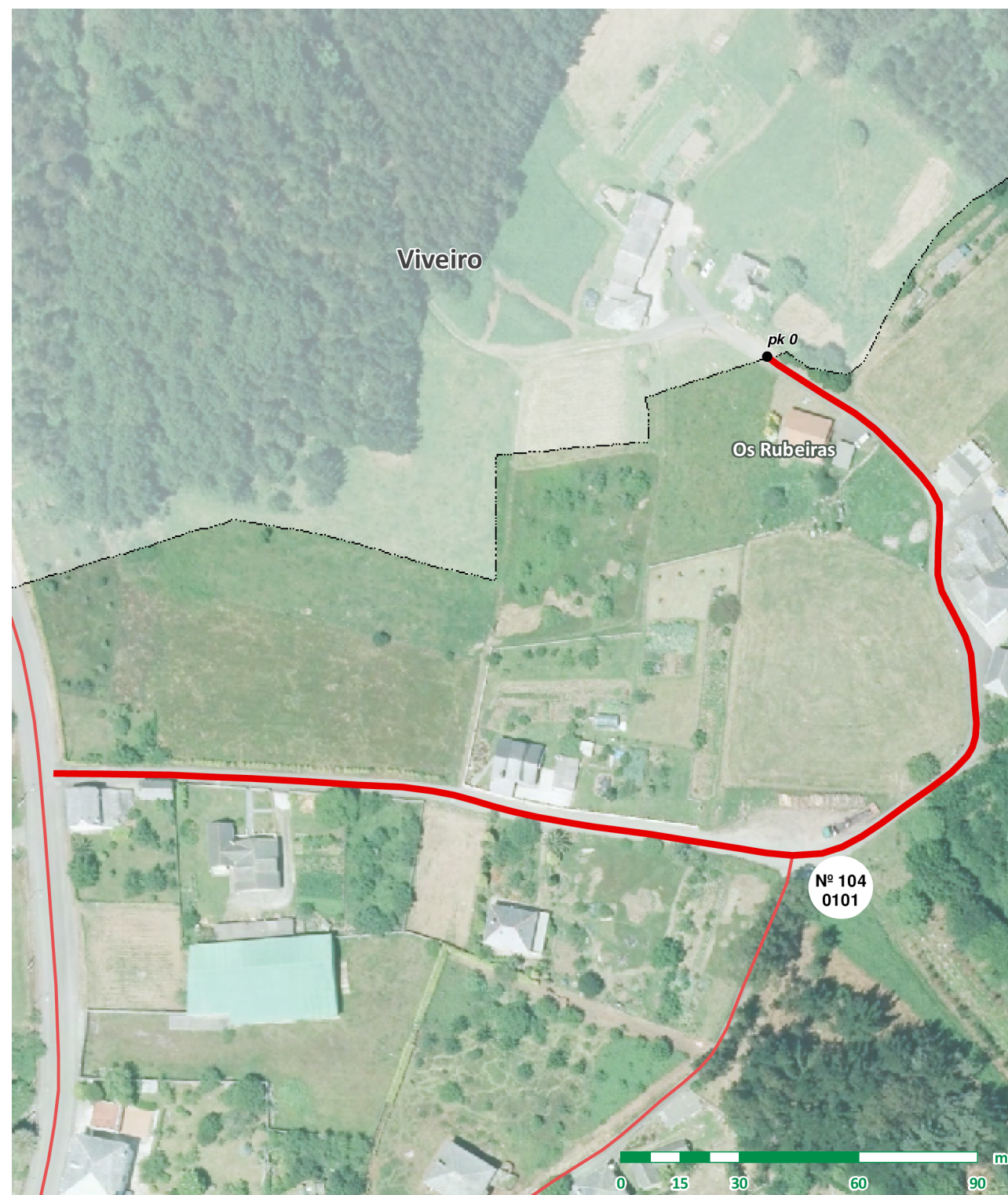

OUTROS

Ref. documentais: Inventario 1994 (nº ben: 216, nº tramo: 21)

Observacións:



Nº DE BEN: 105

NOME: Acceso a Vilares

PARROQUIA: Merille

CATEGORÍA: Rede secundaria

CATALOGACIÓN

Natureza: Rústica Tipo de Uso: Público Valoración: 30.649,36 €
Título: Inventario de bens municipais de 1994

TRAMO: 0101

LOCALIZACIÓN

Coordenadas inicio: x: 612.370 y: 4.828.249
Coordenadas fin: x: 612.434 y: 4.828.244
Ref. Catastral:
Polígono: Parcela:
Otras referencias:

CARACTERÍSTICAS

Pavimento: Formigón
Estado: Ben
Transito: Rodado
Ancho: 2,50 m
Lonxitude: 66,05 m
Superficie: 165,13 m2

SERVIZOS E AFECCIÓNS

- Beirarrúas Abastecemento Recollida de lixo
- Aparcadoiros Saneamento Liñas Alta Tensión
- Sinalización vertical Alumeado Liñas Media Tensión

TRAMO: 0102

LOCALIZACIÓN

Coordenadas inicio: x: 612.434 y: 4.828.244
Coordenadas fin: x: 612.557 y: 4.828.337
Ref. Catastral: 27038A059090040000AT
Polígono: 059 Parcela: 09004
Otras referencias:

CARACTERÍSTICAS

Pavimento: Mistura bituminosa
Estado: Ben
Transito: Rodado
Ancho: 3,10 m
Lonxitude: 173,85 m
Superficie: 538,94 m2

SERVIZOS E AFECCIÓNS

- Beirarrúas Abastecemento Recollida de lixo
- Aparcadoiros Saneamento Liñas Alta Tensión
- Sinalización vertical Alumeado Liñas Media Tensión

OUTROS

Ref. documentais: Inventario 1994 (nº ben: 216, nº tramo: 21)

Observacións:

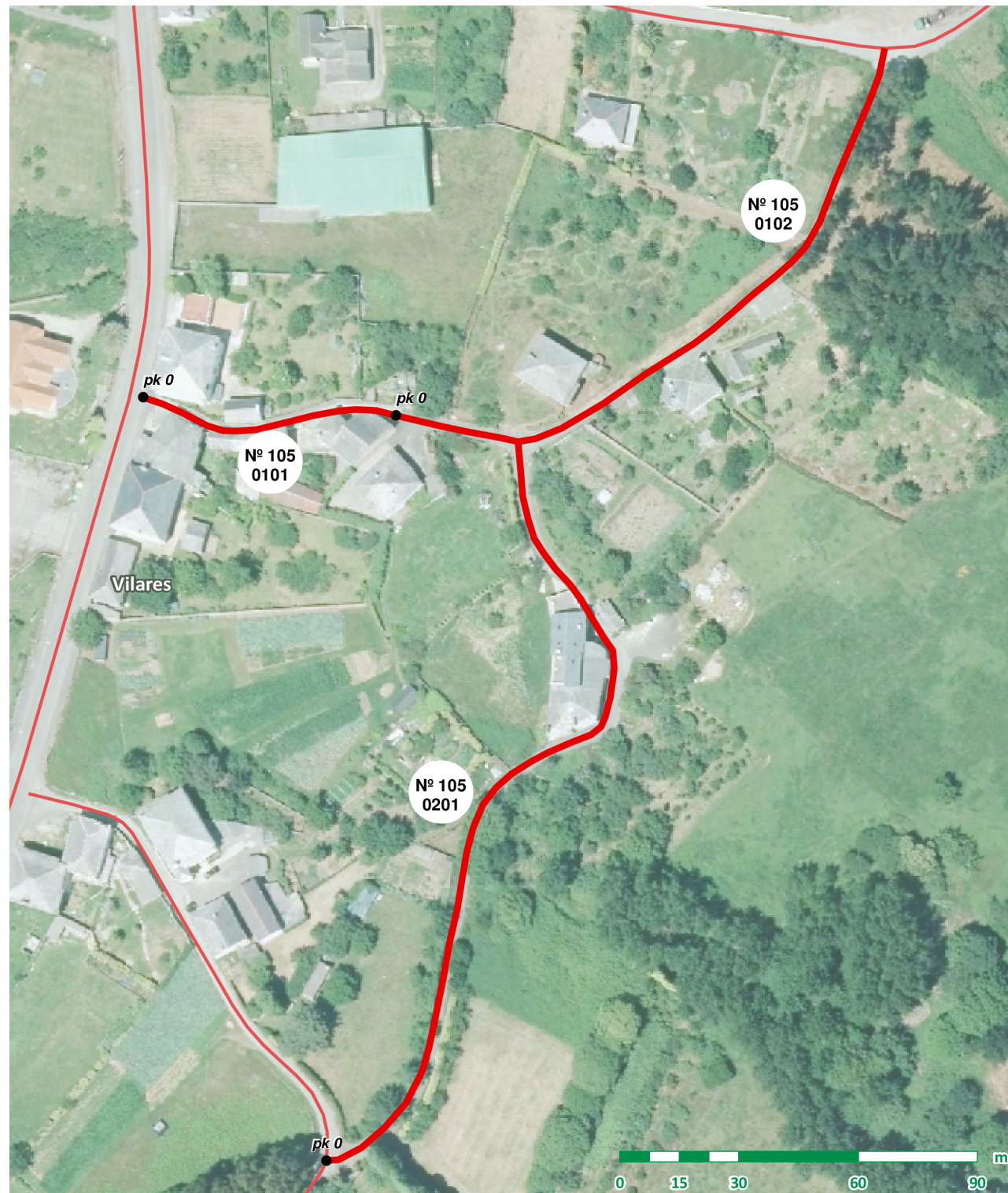

TRAMO: 0201

LOCALIZACIÓN

Coordenadas inicio: x: 612.416 y: 4.828.057
Coordenadas fin: x: 612.464 y: 4.828.238
Ref. Catastral: 27038A059090040000AT
Polígono: 059 Parcela: 09004
Otras referencias:

CARACTERÍSTICAS

Pavimento: Mistura bituminosa
Estado: Ben
Transito: Rodado
Ancho: 3,20 m
Lonxitude: 218,87 m
Superficie: 700,38 m2

SERVIZOS E AFECCIÓNS

- | | | |
|--|---|--|
| <input type="checkbox"/> Beirarrúas | <input checked="" type="checkbox"/> Abastecemento | <input type="checkbox"/> Recollida de lixo |
| <input type="checkbox"/> Aparcadoiros | <input checked="" type="checkbox"/> Saneamento | <input type="checkbox"/> Liñas Alta Tensión |
| <input type="checkbox"/> Sinalización vertical | <input type="checkbox"/> Alumeado | <input type="checkbox"/> Liñas Media Tensión |





Nº DE BEN: 106

NOME: LU-540 (tramo cedido)

PARROQUIA: Merille

CATEGORÍA: Vía urbana

CATALOGACIÓN

Natureza: Urbana Tipo de Uso: Público Valoración: 95.466,21 €

Título: Cesión Xunta de Galicia

TRAMO: 0101

LOCALIZACIÓN

Coordenadas inicio: x: 612.060 y: 4.827.894

Coordenadas fin: x: 612.357 y: 4.828.404

Ref. Catastral: 27038A055090050000AM

Polígono: 055 Parcela: 09005

Outras referencias:
27038A055090040000AF

CARACTERÍSTICAS

Pavimento: Mistura bituminosa

Estado: Ben

Transito: Rodado

Ancho: 7,00 m

Lonxitude: 649,43 m

Superficie: 4.546,01 m2

SERVIZOS E AFECCIÓNS

- | | | |
|---|---|---|
| <input type="checkbox"/> Beirarrúas | <input checked="" type="checkbox"/> Abastecemento | <input checked="" type="checkbox"/> Recollida de lixo |
| <input type="checkbox"/> Aparcadoiros | <input type="checkbox"/> Saneamento | <input type="checkbox"/> Liñas Alta Tensión |
| <input checked="" type="checkbox"/> Sinalización vertical | <input checked="" type="checkbox"/> Alumeado | <input checked="" type="checkbox"/> Liñas Media Tensión |

OUTROS

Ref. documentais: Acordo de alteración de titularidade (Xunta de Galicia). Real Decreto 237/2008 (DOGA 28/10/2008)

Observacións:

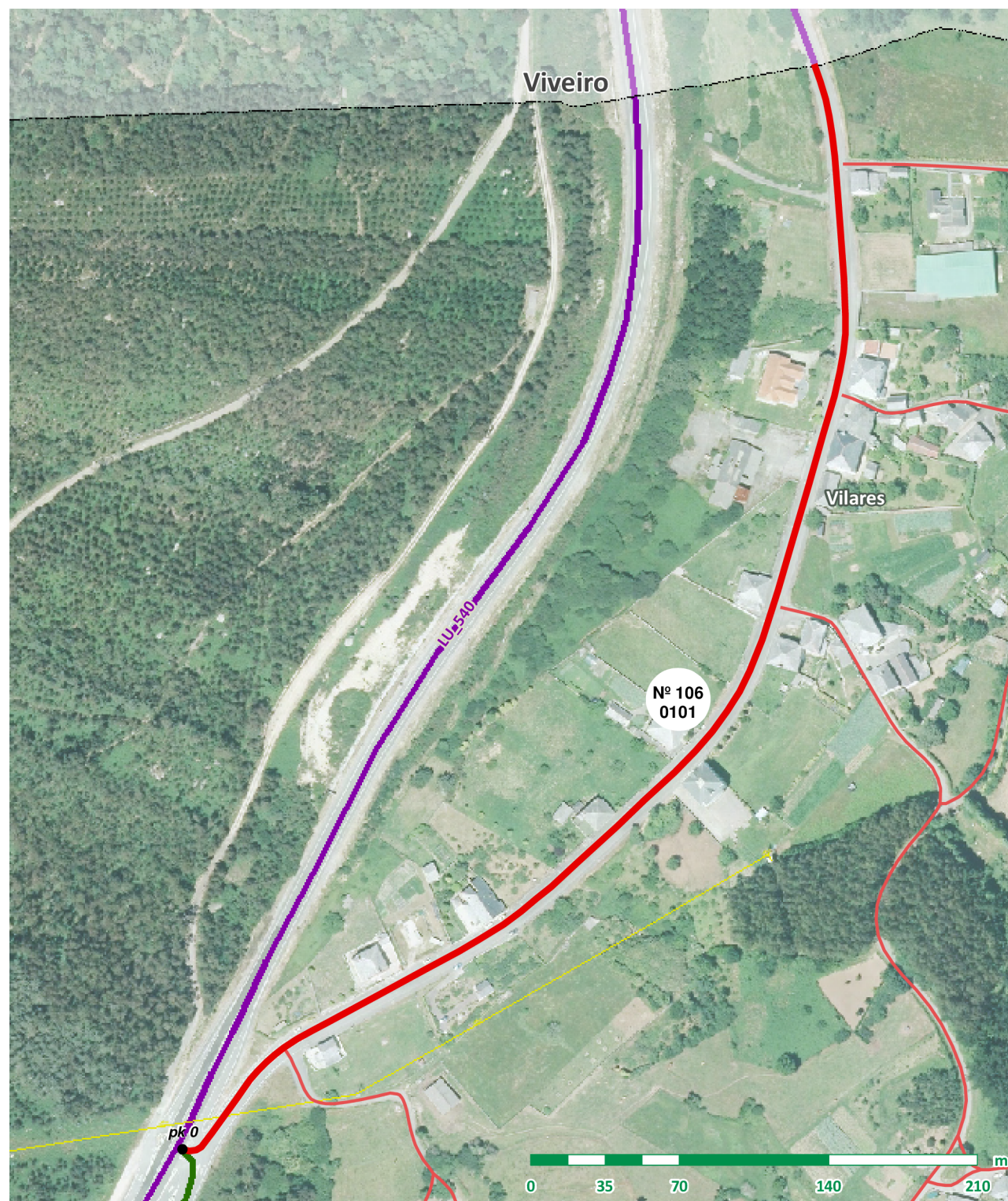



Nº DE BEN: 107

NOME: Acceso a Reboredo

PARROQUIA: Merille

CATEGORÍA: Rede secundaria

CATALOGACIÓN

Natureza: Rústica Tipo de Uso: Público Valoración: 8.724,24 €

Título: Uso inmemorial

TRAMO: 0101

LOCALIZACIÓN

Coordenadas inicio: x: 612.108 y: 4.827.942

Coordenadas fin: x: 612.184 y: 4.827.850

Ref. Catastral: 27038A058090020000AK

Polígono: 058 Parcela: 09002

Otras referencias:

CARACTERÍSTICAS

Pavimento: Rego asfáltico

Estado: Ben

Transito: Rodado

Ancho: 3,60 m

Lonxitude: 148,68 m

Superficie: 535,25 m2

SERVIZOS E AFECCIÓNS

- Beirarrúas Abastecemento Recollida de lixo
- Aparcadoiros Saneamento Liñas Alta Tensión
- Sinalización vertical Alumeado Liñas Media Tensión

TRAMO: 0201

LOCALIZACIÓN

Coordenadas inicio: x: 612.178 y: 4.827.883

Coordenadas fin: x: 612.167 y: 4.827.862

Ref. Catastral:

Polígono: Parcela:

Otras referencias:

CARACTERÍSTICAS

Pavimento: Rego asfáltico

Estado: Ben

Transito: Rodado

Ancho: 3,60 m

Lonxitude: 24,42 m

Superficie: 87,91 m2

SERVIZOS E AFECCIÓNS

- Beirarrúas Abastecemento Recollida de lixo
- Aparcadoiros Saneamento Liñas Alta Tensión
- Sinalización vertical Alumeado Liñas Media Tensión

OUTROS

Ref. documentais:

Observacións:

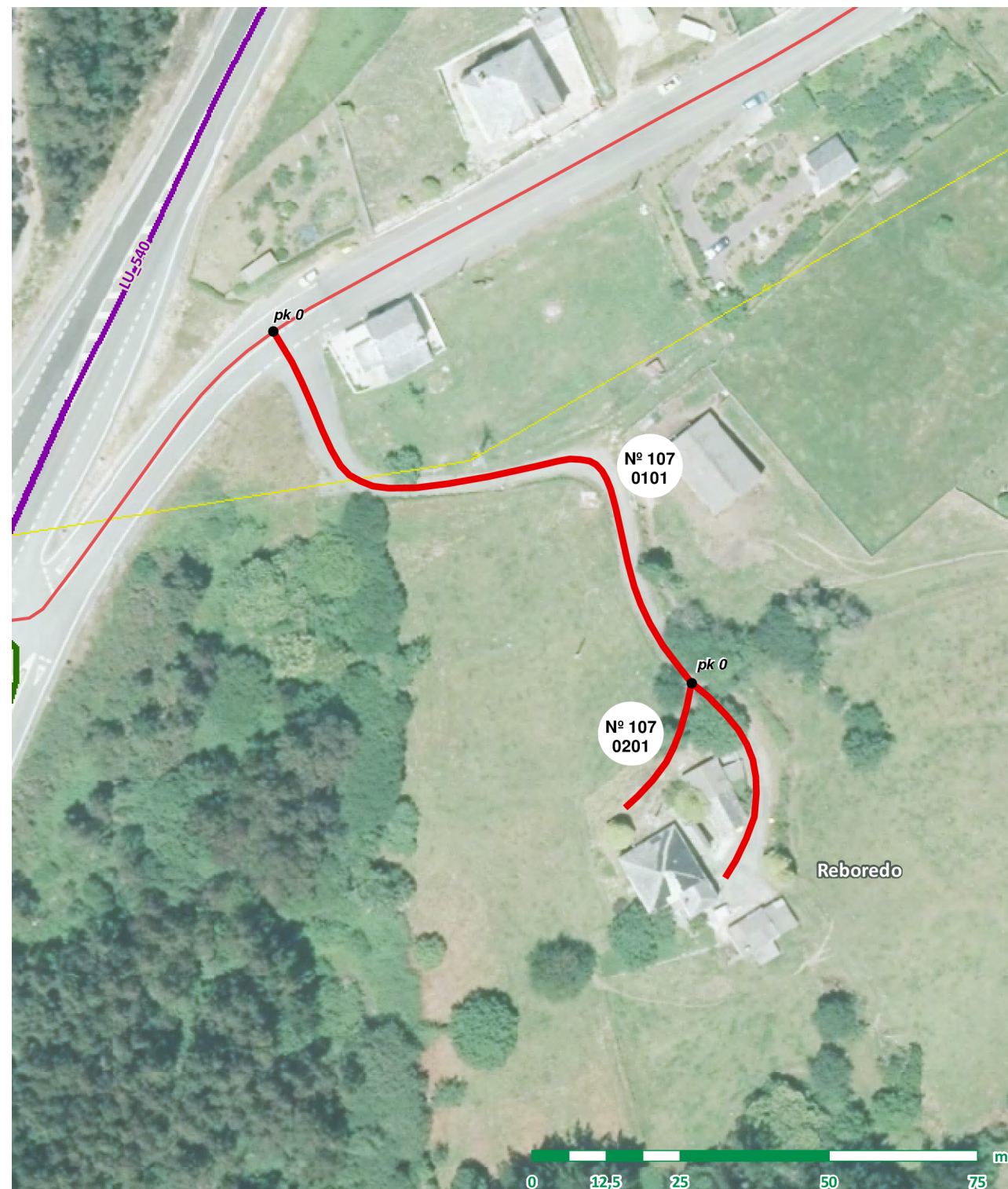



Nº DE BEN: 108

NOME: Acceso a Os Xuncas

PARROQUIA: Merille

CATEGORÍA: Rede secundaria

CATALOGACIÓN

Natureza: Rústica Tipo de Uso: Público Valoración: 6.268,92 €
Título: Uso inmemorial

TRAMO: 0101

LOCALIZACIÓN

Coordenadas inicio: x: 612.425 y: 4.827.901
Coordenadas fin: x: 612.545 y: 4.827.939
Ref. Catastral: 27038A059090030000AL
Polígono: 059 Parcela: 09003
Otras referencias:

CARACTERÍSTICAS

Pavimento: Rego asfáltico
Estado: Regular
Transito: Rodado
Ancho: 3,00 m
Lonxitude: 148,00 m
Superficie: 444,00 m2



SERVIZOS E AFECCIÓNS

- Beirarrúas, Abastecemento, Recollida de lixo, Aparcadoiros, Saneamento, Liñas Alta Tensión, Sinalización vertical, Alumeado, Liñas Media Tensión

TRAMO: 0201

LOCALIZACIÓN

Coordenadas inicio: x: 612.410 y: 4.827.879
Coordenadas fin: x: 612.435 y: 4.827.885
Ref. Catastral:
Polígono: Parcela:
Otras referencias:

CARACTERÍSTICAS

Pavimento: Rego asfáltico
Estado: Regular
Transito: Rodado
Ancho: 3,00 m
Lonxitude: 27,60 m
Superficie: 82,80 m2



SERVIZOS E AFECCIÓNS

- Beirarrúas, Abastecemento, Recollida de lixo, Aparcadoiros, Saneamento, Liñas Alta Tensión, Sinalización vertical, Alumeado, Liñas Media Tensión

OUTROS

Ref. documentais:

Observacións:

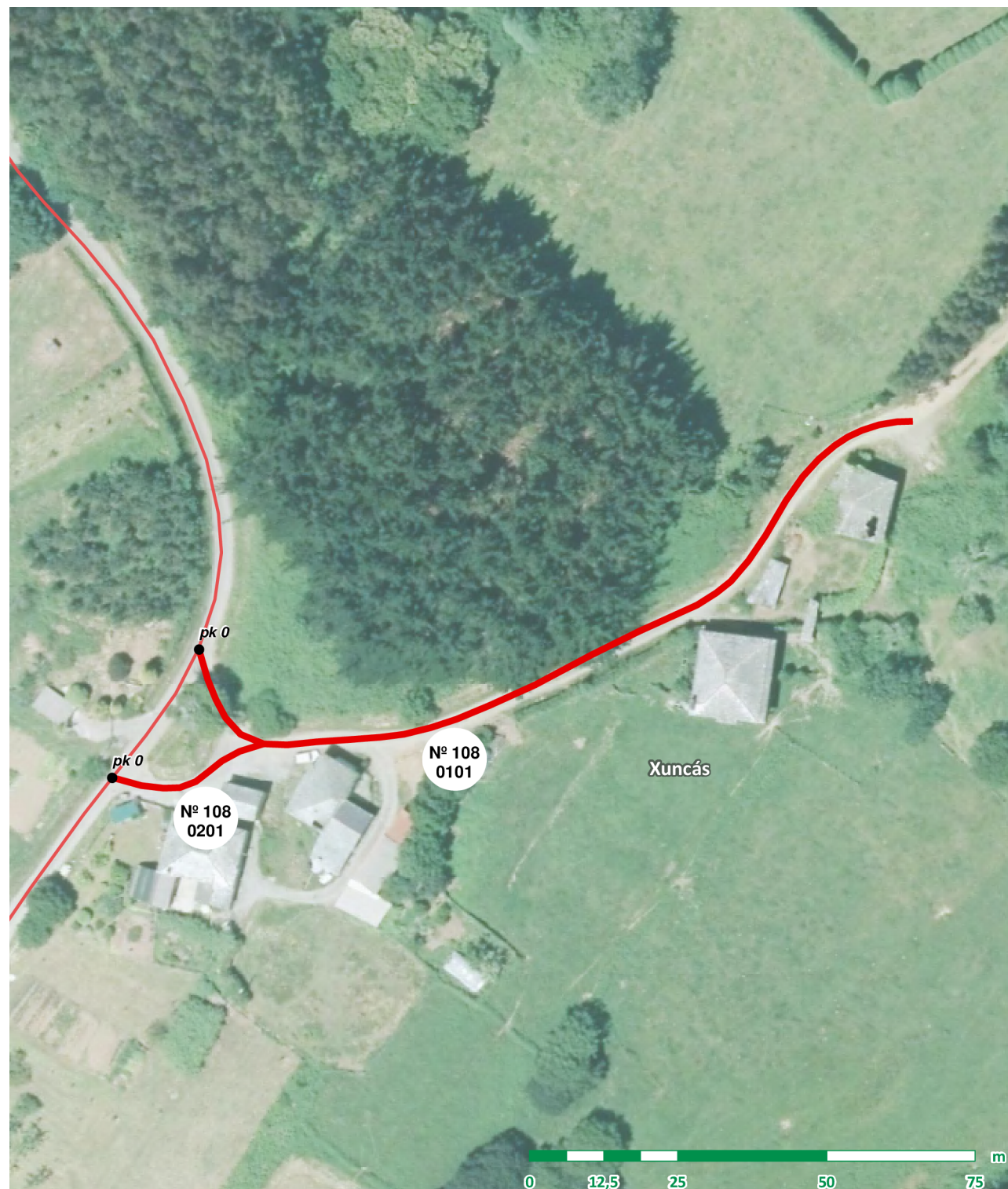



Nº DE BEN: 109

NOME: Pista de Vilares a O Cargadoiro

PARROQUIA: Merille

CATEGORÍA: Rede secundaria

CATALOGACIÓN

Natureza: Rústica Tipo de Uso: Público Valoración: 65.845,71 €

Título: Inventario de bens municipais de 1994

TRAMO: 0101

LOCALIZACIÓN

Coordenadas inicio: x: 612.341 y: 4.828.149

Coordenadas fin: x: 612.113 y: 4.827.481

Ref. Catastral: 27038A058090040000AD

Polígono: 058 Parcela: 09004

Outras referencias:

CARACTERÍSTICAS

Pavimento: Mistura bituminosa

Estado: Ben

Transito: Rodado

Ancho: 3,50 m

Lonxitude: 895,86 m

Superficie: 3.135,51 m²

SERVIZOS E AFECCIÓNNS

- | | | |
|---|---|--|
| <input type="checkbox"/> Beirarrúas | <input checked="" type="checkbox"/> Abastecemento | <input checked="" type="checkbox"/> Recollida de lixo |
| <input type="checkbox"/> Aparcadoiros | <input type="checkbox"/> Saneamento | <input checked="" type="checkbox"/> Liñas Alta Tensión |
| <input checked="" type="checkbox"/> Sinalización vertical | <input checked="" type="checkbox"/> Alumeado | <input type="checkbox"/> Liñas Media Tensión |

OUTROS

Ref. documentais: Inventario 1994 (nº ben: 215, nº tramo: 20)

Observacións:





Nº DE BEN: 110

NOME: Pista Muíños do Rey a Grandal con Viveiro

PARROQUIA: Merille

CATEGORÍA: Rede secundaria

CATALOGACIÓN

Natureza: Rústica Tipo de Uso: Público Valoración: 98.584,72 €
Título: Inventario de bens municipais de 1994

TRAMO: 0101

LOCALIZACIÓN

Coordenadas inicio: x: 612.115 y: 4.826.993
Coordenadas fin: x: 613.263 y: 4.828.703
Ref. Catastral:
Polígono: Parcela:
Outras referencias:

CARACTERÍSTICAS

Pavimento: Rego asfáltico
Estado: Mal
Transito: Rodado
Ancho: 3,50 m
Lonxitude: 2.612,33 m
Superficie: 9.143,16 m2



SERVIZOS E AFECCIÓNS

- Beirarrúas, Abastecemento, Recollida de lixo, Aparcadoiros, Saneamento, Liñas Alta Tensión, Sinalización vertical, Alumeado, Liñas Media Tensión

TRAMO: 0102

LOCALIZACIÓN

Coordenadas inicio: x: 613.263 y: 4.828.703
Coordenadas fin: x: 613.217 y: 4.828.904
Ref. Catastral:
Polígono: Parcela:
Outras referencias:

CARACTERÍSTICAS

Pavimento: Terra
Estado: Mal
Transito: Rodado
Ancho: 3,50 m
Lonxitude: 218,22 m
Superficie: 763,77 m2



SERVIZOS E AFECCIÓNS

- Beirarrúas, Abastecemento, Recollida de lixo, Aparcadoiros, Saneamento, Liñas Alta Tensión, Sinalización vertical, Alumeado, Liñas Media Tensión

OUTROS

Ref. documentais: Inventario 1994 (nº ben: 298, nº tramo: 101)
Observacións:

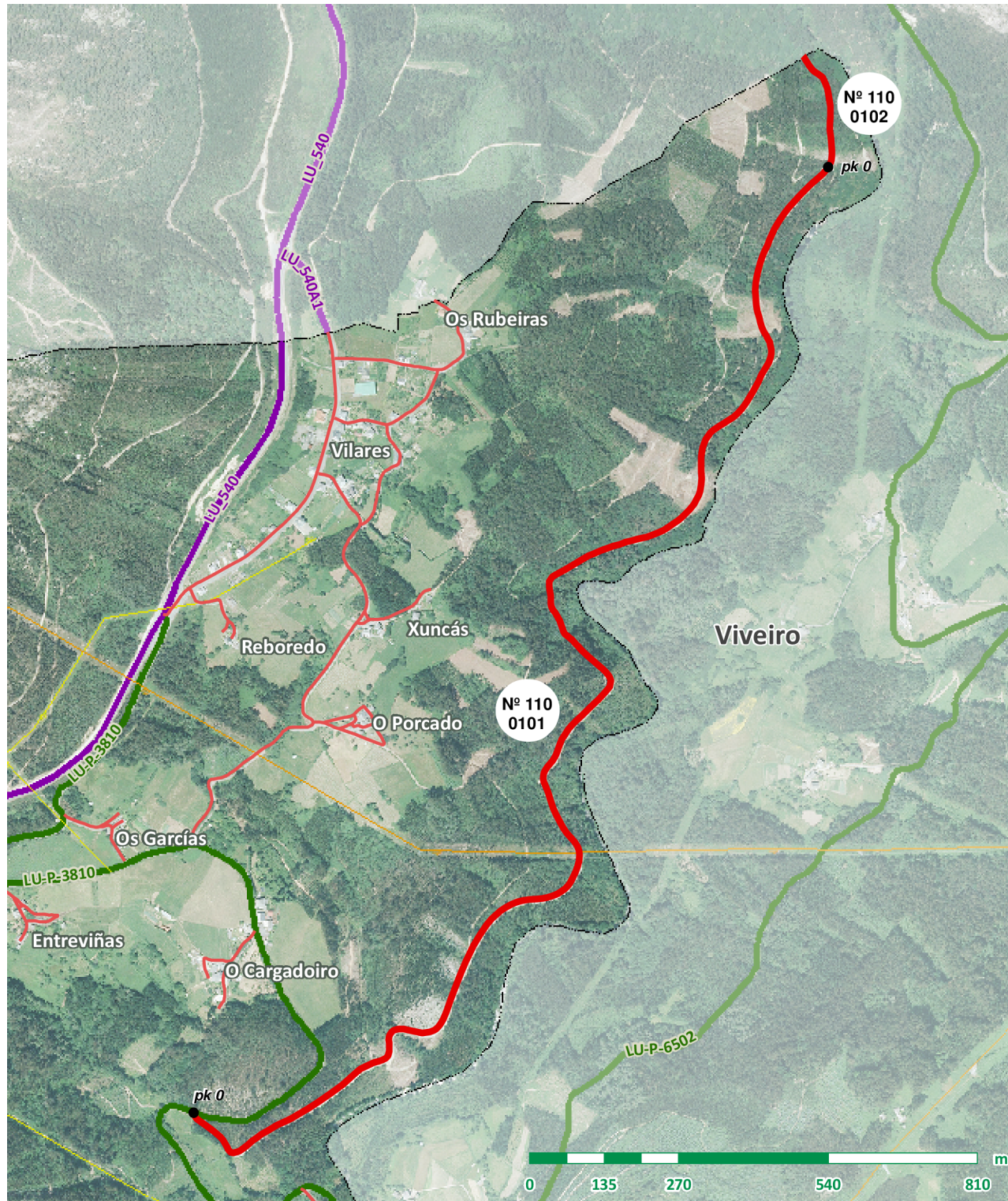



Nº DE BEN: 111

NOME: Acceso a O Porcado

PARROQUIA: Merille

CATEGORÍA: Rede secundaria

CATALOGACIÓN

Natureza: Rústica Tipo de Uso: Público Valoración: 9.331,35 €

Título: Inventario de bens municipais de 1994

TRAMO: 0101

LOCALIZACIÓN

Coordenadas inicio: x: 612.331 y: 4.827.699

Coordenadas fin: x: 612.347 y: 4.827.699

Ref. Catastral: 27038A059090020000AP

Polígono: 059 Parcela: 09002

Outras referencias:

CARACTERÍSTICAS

Pavimento: Rego asfáltico

Estado: Regular

Transito: Rodado

Ancho: 2,50 m

Lonxitude: 152,71 m

Superficie: 381,78 m2



SERVIZOS E AFECCIÓNS

- Beirarrúas, Abastecemento, Recollida de lixo, Aparcadoiros, Saneamento, Liñas Alta Tensión, Sinalización vertical, Alumeado, Liñas Media Tensión

TRAMO: 0201

LOCALIZACIÓN

Coordenadas inicio: x: 612.401 y: 4.827.697

Coordenadas fin: x: 612.404 y: 4.827.712

Ref. Catastral: 27038A059090020000AP

Polígono: 059 Parcela: 09002

Outras referencias:

CARACTERÍSTICAS

Pavimento: Rego asfáltico

Estado: Mal

Transito: Rodado

Ancho: 2,50 m

Lonxitude: 107,21 m

Superficie: 268,03 m2



SERVIZOS E AFECCIÓNS

- Beirarrúas, Abastecemento, Recollida de lixo, Aparcadoiros, Saneamento, Liñas Alta Tensión, Sinalización vertical, Alumeado, Liñas Media Tensión

OUTROS

Ref. documentais: Inventario 1994 (nº ben: 215, nº tramo: 20)

Observacións:



TRAMO: 0301

LOCALIZACIÓN

Coordenadas inicio: x: 612.377 y: 4.827.687
Coordenadas fin: x: 612.442 y: 4.827.696
Ref. Catastral: 27038A059090020000AP
Polígono: 059 Parcela: 09002
Otras referencias:

CARACTERÍSTICAS

Pavimento: Zahorra
Estado: Regular
Transito: Rodado
Ancho: 3,00 m
Lonxitude: 129,01 m
Superficie: 387,03 m2

SERVIZOS E AFECCIÓNS

- | | | |
|--|--|--|
| <input type="checkbox"/> Beirarrúas | <input type="checkbox"/> Abastecemento | <input type="checkbox"/> Recollida de lixo |
| <input type="checkbox"/> Aparcadoiros | <input type="checkbox"/> Saneamento | <input type="checkbox"/> Liñas Alta Tensión |
| <input type="checkbox"/> Sinalización vertical | <input type="checkbox"/> Alumeado | <input type="checkbox"/> Liñas Media Tensión |





Nº DE BEN: 112

NOME: Pista a O Pousadoiro

PARROQUIA: Merille

CATEGORÍA: Rede secundaria

CATALOGACIÓN

Natureza: Rústica Tipo de Uso: Público Valoración: 70.201,74 €

Título: Inventario de bens municipais de 1994

TRAMO: 0101

LOCALIZACIÓN

Coordenadas inicio: x: 611.320 y: 4.827.433

Coordenadas fin: x: 610.602 y: 4.827.757

Ref. Catastral: 27038A053090050000AH

Polígono: 053 Parcela: 09005

Outras referencias:
27038A055090040000AF, 27038A053090060000AW

CARACTERÍSTICAS

Pavimento: Mistura bituminosa

Estado: Ben

Transito: Rodado

Ancho: 4,10 m

Lonxitude: 815,35 m

Superficie: 3.342,94 m²

SERVIZOS E AFECCIÓNNS

- | | | |
|---|--|---|
| <input type="checkbox"/> Beirarrúas | <input type="checkbox"/> Abastecemento | <input type="checkbox"/> Recollida de lixo |
| <input type="checkbox"/> Aparcadoiros | <input type="checkbox"/> Saneamento | <input type="checkbox"/> Liñas Alta Tensión |
| <input checked="" type="checkbox"/> Sinalización vertical | <input type="checkbox"/> Alumeado | <input checked="" type="checkbox"/> Liñas Media Tensión |

OUTROS

Ref. documentais: Inventario 1994 (nº ben: 358, nº tramo: 163)

Observacións:

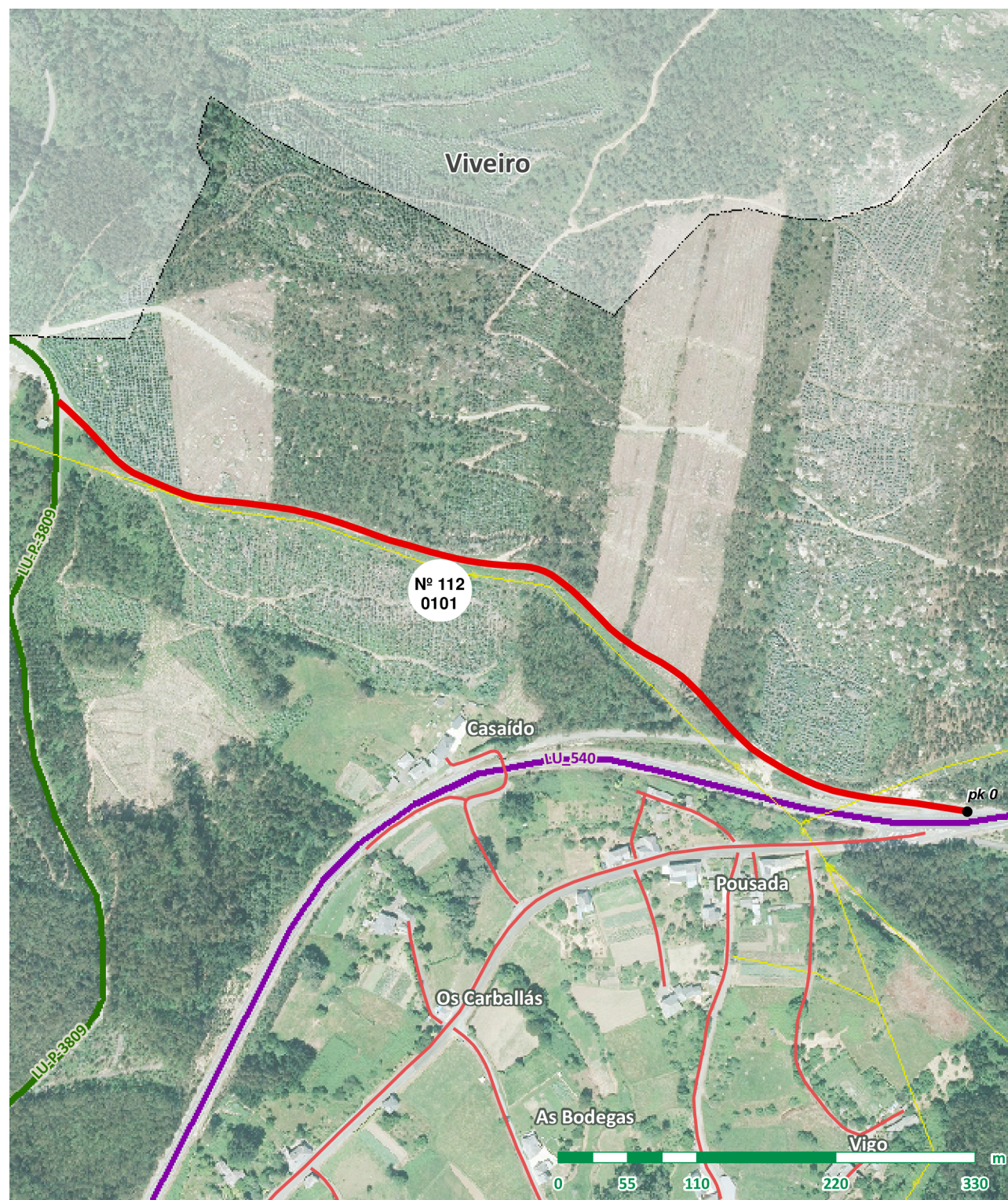



Nº DE BEN: 113

NOME: Acceso a Os Garcías

PARROQUIA: Merille

CATEGORÍA: Rede secundaria

CATALOGACIÓN

Natureza: Rústica Tipo de Uso: Público Valoración: 14.424,55 €

Título: Inventario de bens municipais de 1994

TRAMO: 0101

LOCALIZACIÓN

Coordenadas inicio: x: 611.991 y: 4.827.447

Coordenadas fin: x: 611.881 y: 4.827.532

Ref. Catastral: 27038A058090010000AO

Polígono: 058 Parcela: 09001

Outras referencias:

CARACTERÍSTICAS

Pavimento: Mistura bituminosa

Estado: Ben

Transito: Rodado

Ancho: 3,10 m

Lonxitude: 161,12 m

Superficie: 499,47 m2

SERVIZOS E AFECCIÓNS

- Beirarrúas Abastecemento Recollida de lixo
- Aparcadoiros Saneamento Liñas Alta Tensión
- Sinalización vertical Alumeado Liñas Media Tensión

TRAMO: 0201

LOCALIZACIÓN

Coordenadas inicio: x: 611.968 y: 4.827.508

Coordenadas fin: x: 611.988 y: 4.827.521

Ref. Catastral:

Polígono: Parcela:

Outras referencias:

CARACTERÍSTICAS

Pavimento: Formigón

Estado: Ben

Transito: Rodado

Ancho: 1,80 m

Lonxitude: 23,99 m

Superficie: 43,18 m2

SERVIZOS E AFECCIÓNS

- Beirarrúas Abastecemento Recollida de lixo
- Aparcadoiros Saneamento Liñas Alta Tensión
- Sinalización vertical Alumeado Liñas Media Tensión

OUTROS

Ref. documentais: Inventario 1994 (nº ben: 295, nº tramo: 98)

Observacións:

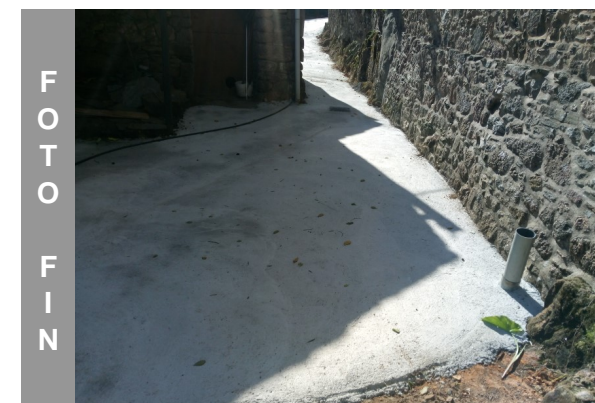

TRAMO: 0301

LOCALIZACIÓN

Coordenadas inicio: x: 611.945 y: 4.827.510
Coordenadas fin: x: 611.981 y: 4.827.534
Ref. Catastral:
Polígono: Parcela:
Otras referencias:

CARACTERÍSTICAS

Pavimento: Mistura bituminosa
Estado: Ben
Transito: Rodado
Ancho: 3,00 m
Lonxitude: 43,28 m
Superficie: 129,84 m2

SERVIZOS E AFECCIÓNS

- | | | |
|--|---|--|
| <input type="checkbox"/> Beirarrúas | <input checked="" type="checkbox"/> Abastecemento | <input type="checkbox"/> Recollida de lixo |
| <input type="checkbox"/> Aparcadoiros | <input type="checkbox"/> Saneamento | <input type="checkbox"/> Liñas Alta Tensión |
| <input type="checkbox"/> Sinalización vertical | <input type="checkbox"/> Alumeado | <input type="checkbox"/> Liñas Media Tensión |





Nº DE BEN: 114

NOME: Acceso a Casaído

PARROQUIA: Merille

CATEGORÍA: Rede secundaria

CATALOGACIÓN

Natureza: Rústica Tipo de Uso: Público Valoración: 14.525,43 €
Título: Inventario de bens municipais de 1994

TRAMO: 0101

LOCALIZACIÓN

Coordenadas inicio: x: 610.965 y: 4.827.360
Coordenadas fin: x: 610.908 y: 4.827.474
Ref. Catastral: 27038A053090060000AW
Polígono: 053 Parcela: 09006
Outras referencias: 27038A053090080000AB

CARACTERÍSTICAS

Pavimento: Rego asfáltico
Estado: Regular
Transito: Rodado
Ancho: 4,50 m
Lonxitude: 199,14 m
Superficie: 896,13 m2



SERVIZOS E AFECCIÓNS

- Beirarrúas, Abastecemento, Recollida de lixo, Aparcadoiros, Saneamento, Liñas Alta Tensión, Sinalización vertical, Alumeado, Liñas Media Tensión

TRAMO: 0201

LOCALIZACIÓN

Coordenadas inicio: x: 610.924 y: 4.827.441
Coordenadas fin: x: 610.845 y: 4.827.403
Ref. Catastral: 27038A053090060000AW
Polígono: 053 Parcela: 09006
Outras referencias:

CARACTERÍSTICAS

Pavimento: Rego asfáltico
Estado: Mal
Transito: Rodado
Ancho: 4,00 m
Lonxitude: 91,94 m
Superficie: 367,76 m2



SERVIZOS E AFECCIÓNS

- Beirarrúas, Abastecemento, Recollida de lixo, Aparcadoiros, Saneamento, Liñas Alta Tensión, Sinalización vertical, Alumeado, Liñas Media Tensión

OUTROS

Ref. documentais: Inventario 1994 (nº ben: 354, nº tramo: 159)

Observacións: Tramo 0101: Primeiros 100 m con ancho 3,5 m.

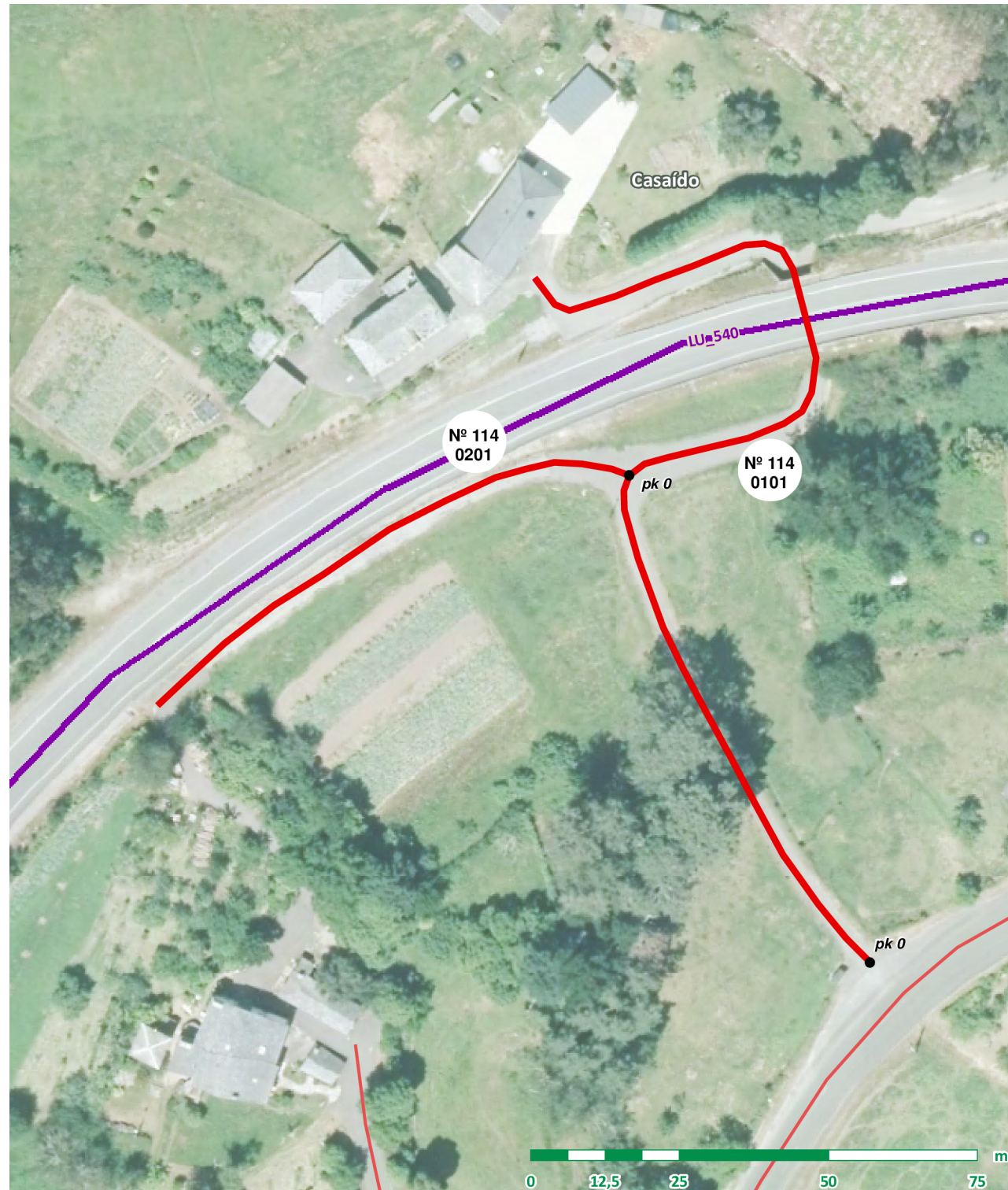



Nº DE BEN: 115

NOME: Acceso a Pousada

PARROQUIA: Merille

CATEGORÍA: Rede secundaria

CATALOGACIÓN

Natureza: Rústica Tipo de Uso: Público Valoración: 13.786,17 €

Título: Inventario de bens municipais de 1994

TRAMO: 0101

LOCALIZACIÓN

Coordenadas inicio: x: 611.057 y: 4.827.386

Coordenadas fin: x: 611.081 y: 4.827.294

Ref. Catastral: 27038A056090040000AY

Polígono: 056 Parcela: 09004

Outras referencias:

CARACTERÍSTICAS

Pavimento: Mistura bituminosa

Estado: Ben

Transito: Rodado

Ancho: 3,20 m

Lonxitude: 95,68 m

Superficie: 306,18 m2

SERVIZOS E AFECCIÓNS

- Beirarrúas Abastecemento Recollida de lixo
- Aparcadoiros Saneamento Liñas Alta Tensión
- Sinalización vertical Alumeado Liñas Media Tensión

TRAMO: 0201

LOCALIZACIÓN

Coordenadas inicio: x: 611.059 y: 4.827.395

Coordenadas fin: x: 611.066 y: 4.827.446

Ref. Catastral: 27038A053090070000AA

Polígono: 053 Parcela: 09007

Outras referencias:

CARACTERÍSTICAS

Pavimento: Terra

Estado: Mal

Transito: Peonil

Ancho: 1,50 m

Lonxitude: 52,98 m

Superficie: 79,47 m2

SERVIZOS E AFECCIÓNS

- Beirarrúas Abastecemento Recollida de lixo
- Aparcadoiros Saneamento Liñas Alta Tensión
- Sinalización vertical Alumeado Liñas Media Tensión

OUTROS

Ref. documentais: Inventario 1994 (nº ben: 355, nº tramo: 160)

Observacións:

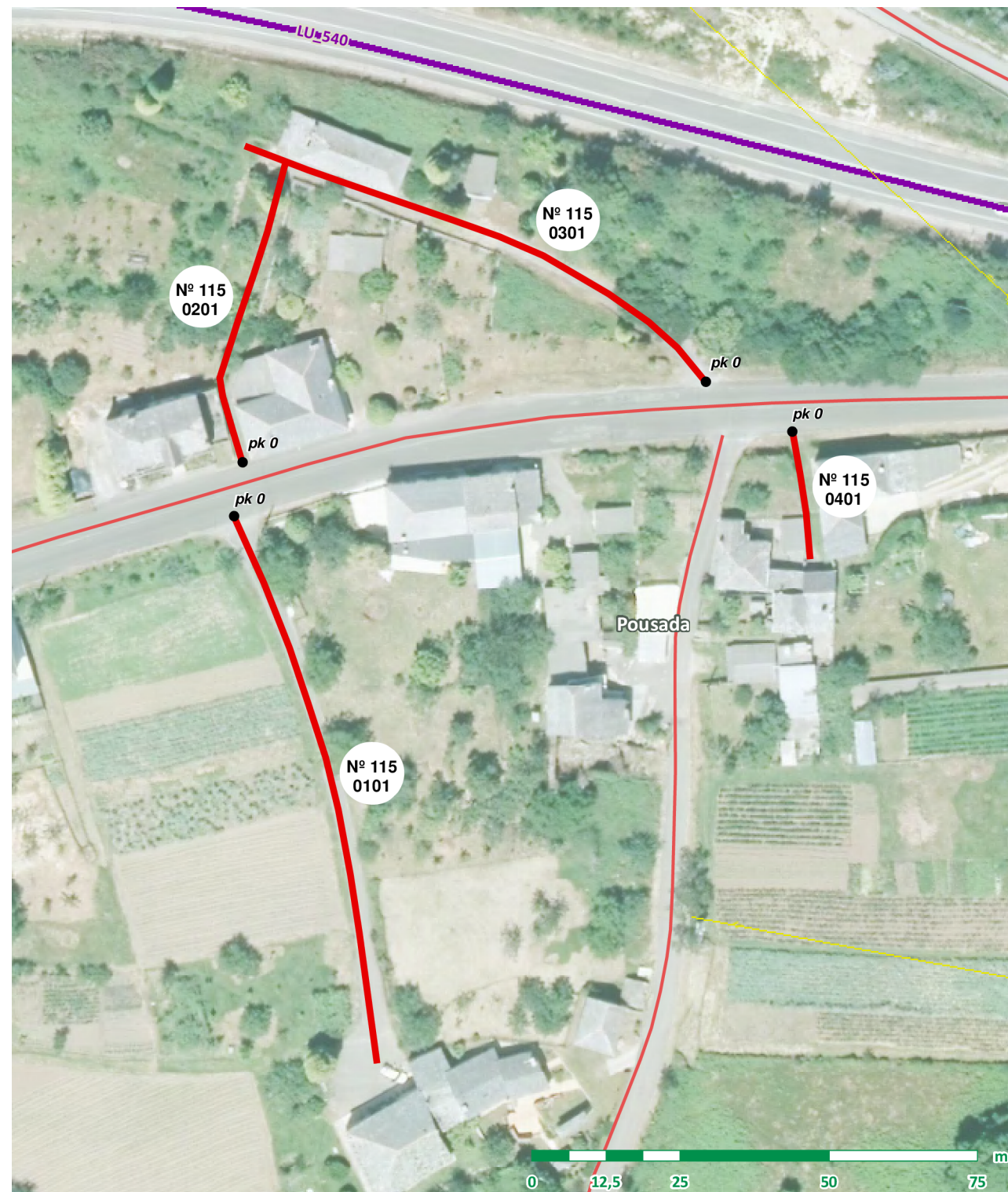

TRAMO: 0301

LOCALIZACIÓN

Coordenadas inicio: x: 611.136 y: 4.827.409

Coordenadas fin: x: 611.059 y: 4.827.448

Ref. Catastral: 27038A053090070000AA

Polígono: 053 Parcela: 09007

Otras referencias:

CARACTERÍSTICAS

Pavimento: Mistura bituminosa

Estado: Ben

Transito: Rodado

Ancho: 3,00 m

Lonxitude: 88,38 m

Superficie: 265,14 m2

SERVIZOS E AFECCIÓNS

- | | | |
|--|--|--|
| <input type="checkbox"/> Beirarrúas | <input type="checkbox"/> Abastecemento | <input type="checkbox"/> Recollida de lixo |
| <input type="checkbox"/> Aparcadoiros | <input type="checkbox"/> Saneamento | <input type="checkbox"/> Liñas Alta Tensión |
| <input type="checkbox"/> Sinalización vertical | <input type="checkbox"/> Alumeado | <input type="checkbox"/> Liñas Media Tensión |

FOTO INICIO



FOTO FIN



TRAMO: 0401

LOCALIZACIÓN

Coordenadas inicio: x: 611.151 y: 4.827.400

Coordenadas fin: x: 611.154 y: 4.827.379

Ref. Catastral:

Polígono: Parcela:

Otras referencias:

CARACTERÍSTICAS

Pavimento: Formigón

Estado: Ben

Transito: Rodado

Ancho: 2,50 m

Lonxitude: 21,71 m

Superficie: 54,28 m2

SERVIZOS E AFECCIÓNS

- | | | |
|--|---|--|
| <input type="checkbox"/> Beirarrúas | <input checked="" type="checkbox"/> Abastecemento | <input type="checkbox"/> Recollida de lixo |
| <input type="checkbox"/> Aparcadoiros | <input type="checkbox"/> Saneamento | <input type="checkbox"/> Liñas Alta Tensión |
| <input type="checkbox"/> Sinalización vertical | <input type="checkbox"/> Alumeado | <input type="checkbox"/> Liñas Media Tensión |

FOTO INICIO



FOTO FIN





Nº DE BEN: 116

NOME: Acceso a Entreviñas

PARROQUIA: Merille

CATEGORÍA: Rede secundaria

CATALOGACIÓN

Natureza: Rústica Tipo de Uso: Público Valoración: 8.600,31 €

Título: Inventario de bens municipais de 1994

TRAMO: 0101

LOCALIZACIÓN

Coordenadas inicio: x: 611.761 y: 4.827.406

Coordenadas fin: x: 611.800 y: 4.827.303

Ref. Catastral: 27038A057090030000AS

Polígono: 057 Parcela: 09003

Outras referencias:

CARACTERÍSTICAS

Pavimento: Rego asfáltico

Estado: Regular

Transito: Rodado

Ancho: 2,80 m

Lonxitude: 124,35 m

Superficie: 348,18 m2

SERVIZOS E AFECCIÓNS

- Beirarrúas, Abastecemento, Recollida de lixo, Aparcadoiros, Saneamento, Liñas Alta Tensión, Sinalización vertical, Alumeado, Liñas Media Tensión

TRAMO: 0201

LOCALIZACIÓN

Coordenadas inicio: x: 611.812 y: 4.827.338

Coordenadas fin: x: 611.788 y: 4.827.383

Ref. Catastral: 27038A057090030000AS

Polígono: 057 Parcela: 09003

Outras referencias:

CARACTERÍSTICAS

Pavimento: Rego asfáltico

Estado: Mal

Transito: Rodado

Ancho: 2,60 m

Lonxitude: 152,79 m

Superficie: 397,25 m2

SERVIZOS E AFECCIÓNS

- Beirarrúas, Abastecemento, Recollida de lixo, Aparcadoiros, Saneamento, Liñas Alta Tensión, Sinalización vertical, Alumeado, Liñas Media Tensión

OUTROS

Ref. documentais: Inventario 1994 (nº ben: 296, nº tramo: 99)

Observacións:



TRAMO: 0301

LOCALIZACIÓN

Coordenadas inicio: x: 611.804 y: 4.827.369
Coordenadas fin: x: 611.799 y: 4.827.364
Ref. Catastral: 27038A057090030000AS
Polígono: 057 Parcela: 09003
Otras referencias:

CARACTERÍSTICAS

Pavimento: Rego asfáltico
Estado: Regular
Transito: Rodado
Ancho: 2,80 m
Lonxitude: 8,58 m
Superficie: 24,02 m2

SERVIZOS E AFECCIÓNS

- | | | |
|--|--|--|
| <input type="checkbox"/> Beirarrúas | <input type="checkbox"/> Abastecemento | <input type="checkbox"/> Recollida de lixo |
| <input type="checkbox"/> Aparcadoiros | <input type="checkbox"/> Saneamento | <input type="checkbox"/> Liñas Alta Tensión |
| <input type="checkbox"/> Sinalización vertical | <input type="checkbox"/> Alumeado | <input type="checkbox"/> Liñas Media Tensión |

F
O
T
O
I
N
I
C
I
O

F
O
T
O
F
I
N



Nº DE BEN: 117

NOME: Acceso a Os Carballás

PARROQUIA: Merille

CATEGORÍA: Rede secundaria

CATALOGACIÓN

Natureza: Rústica Tipo de Uso: Público Valoración: 7.357,56 €

Título: Inventario de bens municipais de 1994

TRAMO: 0101

LOCALIZACIÓN

Coordenadas inicio: x: 610.905 y: 4.827.265

Coordenadas fin: x: 610.878 y: 4.827.346

Ref. Catastral: 27038A053090080000AB

Polígono: 053 Parcela: 09008

Outras referencias:

CARACTERÍSTICAS

Pavimento: Mistura bituminosa

Estado: Ben

Transito: Rodado

Ancho: 4,00 m

Lonxitude: 87,59 m

Superficie: 350,36 m2

SERVIZOS E AFECCIÓNONS

- Beirarrúas Abastecemento Recollida de lixo
- Aparcadoiros Saneamento Liñas Alta Tensión
- Sinalización vertical Alumeado Liñas Media Tensión

OUTROS

Ref. documentais: Inventario 1994 (nº ben: 297, nº tramo: 100)

Observacións:

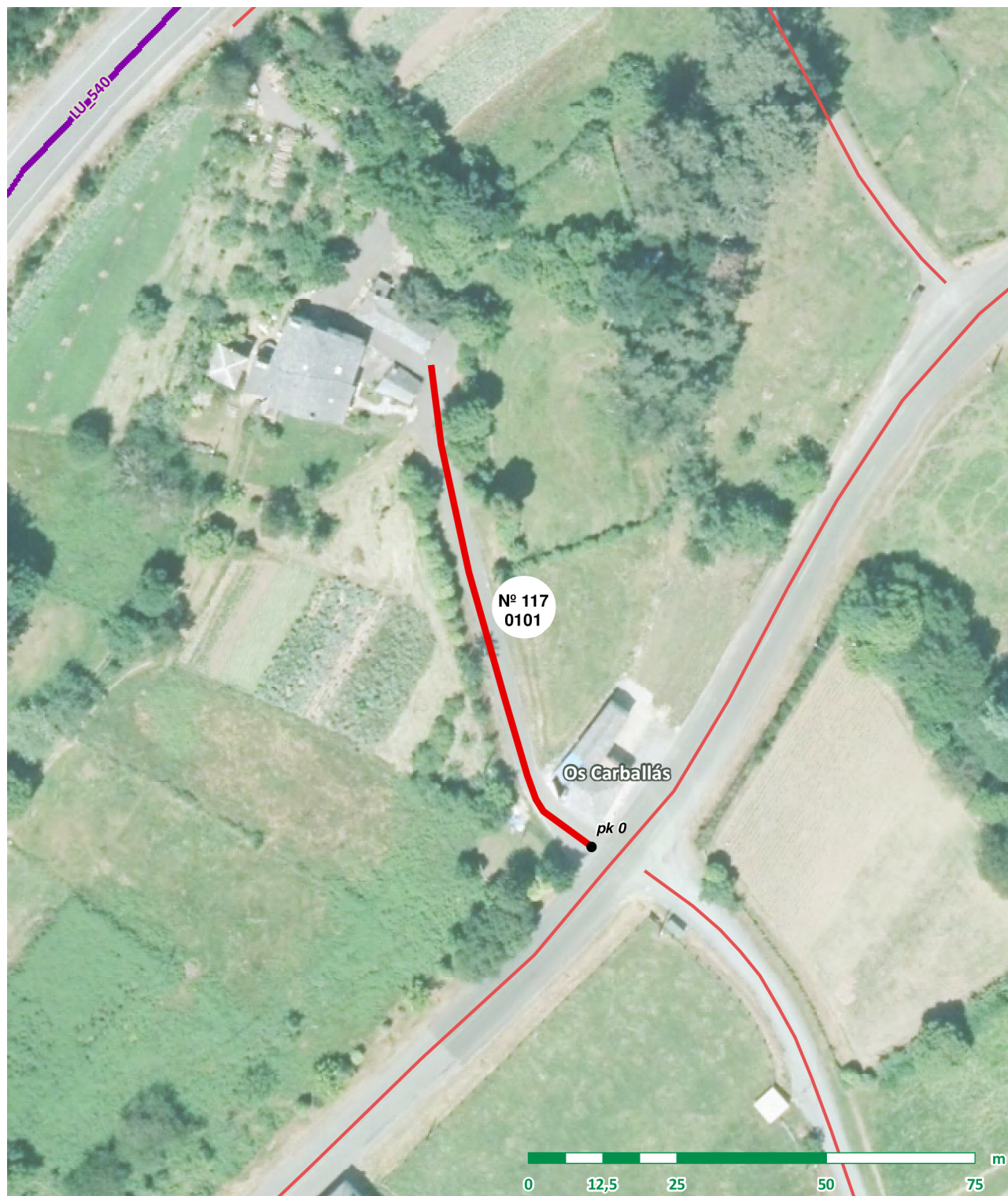



Nº DE BEN: 118

NOME: Acceso a Nogarido

PARROQUIA: Merille

CATEGORÍA: Rede secundaria

CATALOGACIÓN

Natureza: Rústica Tipo de Uso: Público Valoración: 18.097,58 €

Título: Inventario de bens municipais de 1994

TRAMO: 0101

LOCALIZACIÓN

Coordenadas inicio: x: 611.139 y: 4.827.400

Coordenadas fin: x: 611.126 y: 4.827.126

Ref. Catastral: 27038A056090050000AG

Polígono: 056 Parcela: 09005

Outras referencias:

CARACTERÍSTICAS

Pavimento: Mistura bituminosa

Estado: Regular

Transito: Rodado

Ancho: 3,60 m

Lonxitude: 281,63 m

Superficie: 1.013,87 m2

SERVIZOS E AFECCIÓNIS

- Beirarrúas Abastecemento Recollida de lixo
- Aparcadoiros Saneamento Liñas Alta Tensión
- Sinalización vertical Alumeado Liñas Media Tensión

OUTROS

Ref. documentais: Inventario 1994 (nº ben: 356, nº tramo: 161)

Observacións:

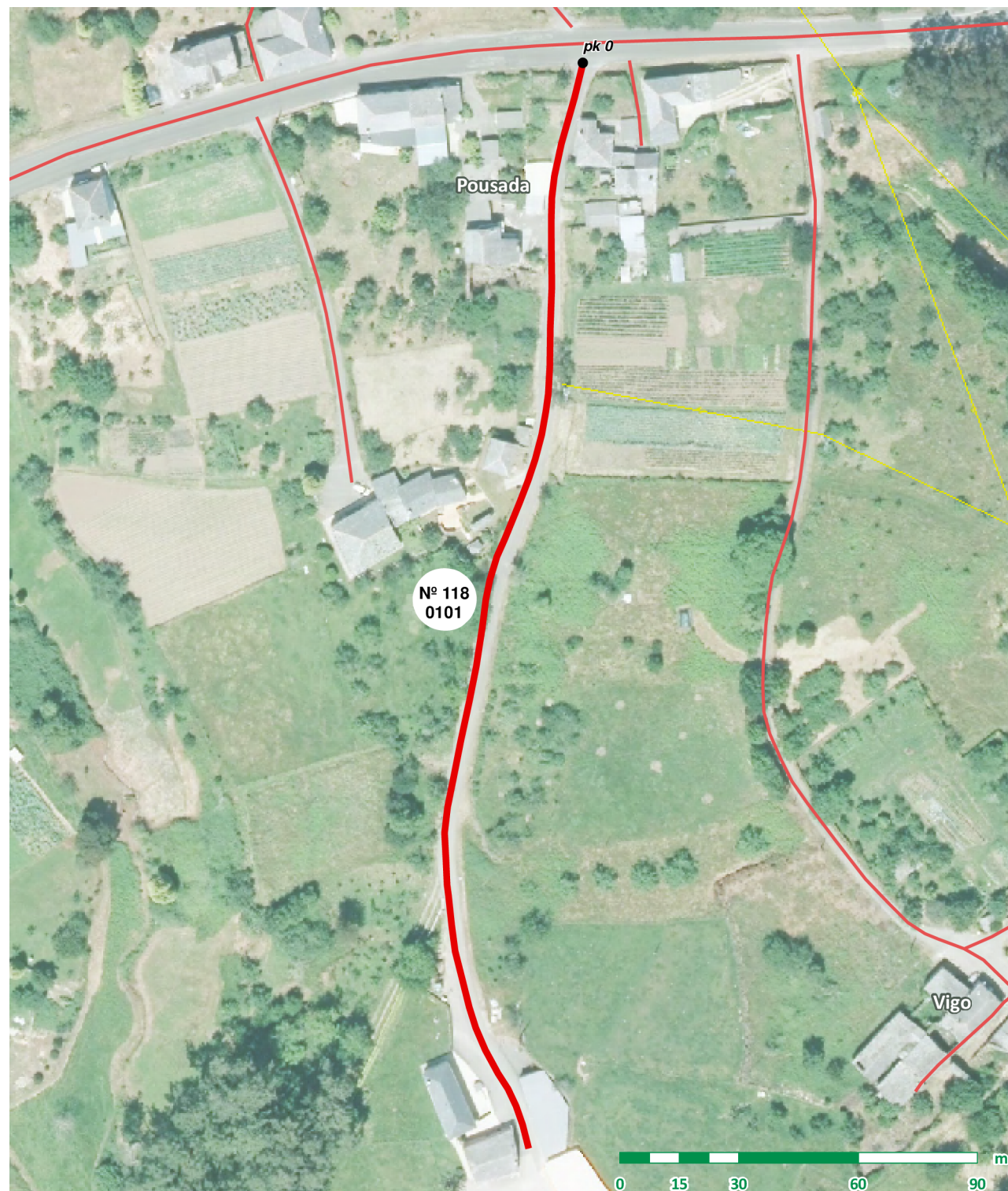



Nº DE BEN: 119

NOME: Acceso a O Cargadoiro

PARROQUIA: Merille

CATEGORÍA: Rede secundaria

CATALOGACIÓN

Natureza: Rústica Tipo de Uso: Público Valoración: 11.860,9 €

Título: Inventario de bens municipais de 1994

TRAMO: 0101

LOCALIZACIÓN

Coordenadas inicio: x: 612.225 y: 4.827.322

Coordenadas fin: x: 612.142 y: 4.827.235

Ref. Catastral: 27038A057090010000AJ

Polígono: 057 Parcela: 09001

Outras referencias:

CARACTERÍSTICAS

Pavimento: Rego asfáltico

Estado: Ben

Transito: Rodado

Ancho: 3,20 m

Lonxitude: 157,02 m

Superficie: 502,46 m2

FOTO INICIO



FOTO FIN



SERVIZOS E AFECCIÓNS

- Beirarrúas, Abastecemento, Recollida de lixo, Aparcadoiros, Saneamento, Liñas Alta Tensión, Sinalización vertical, Alumeado, Liñas Media Tensión

TRAMO: 0201

LOCALIZACIÓN

Coordenadas inicio: x: 612.182 y: 4.827.267

Coordenadas fin: x: 612.170 y: 4.827.224

Ref. Catastral: 27038A057090010000AJ

Polígono: 057 Parcela: 09001

Outras referencias:

CARACTERÍSTICAS

Pavimento: Formigón

Estado: Ben

Transito: Rodado

Ancho: 3,30 m

Lonxitude: 45,94 m

Superficie: 151,60 m2

FOTO INICIO



FOTO FIN



SERVIZOS E AFECCIÓNS

- Beirarrúas, Abastecemento, Recollida de lixo, Aparcadoiros, Saneamento, Liñas Alta Tensión, Sinalización vertical, Alumeado, Liñas Media Tensión

OUTROS

Ref. documentais: Inventario 1994 (nº ben: 293, nº tramo: 96)

Observacións: Tramo 0101: Dende pk 0,120 firme en mal estado. Últimos 20 m. en formigón.

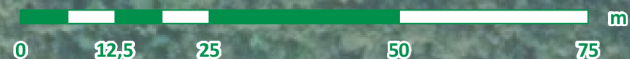
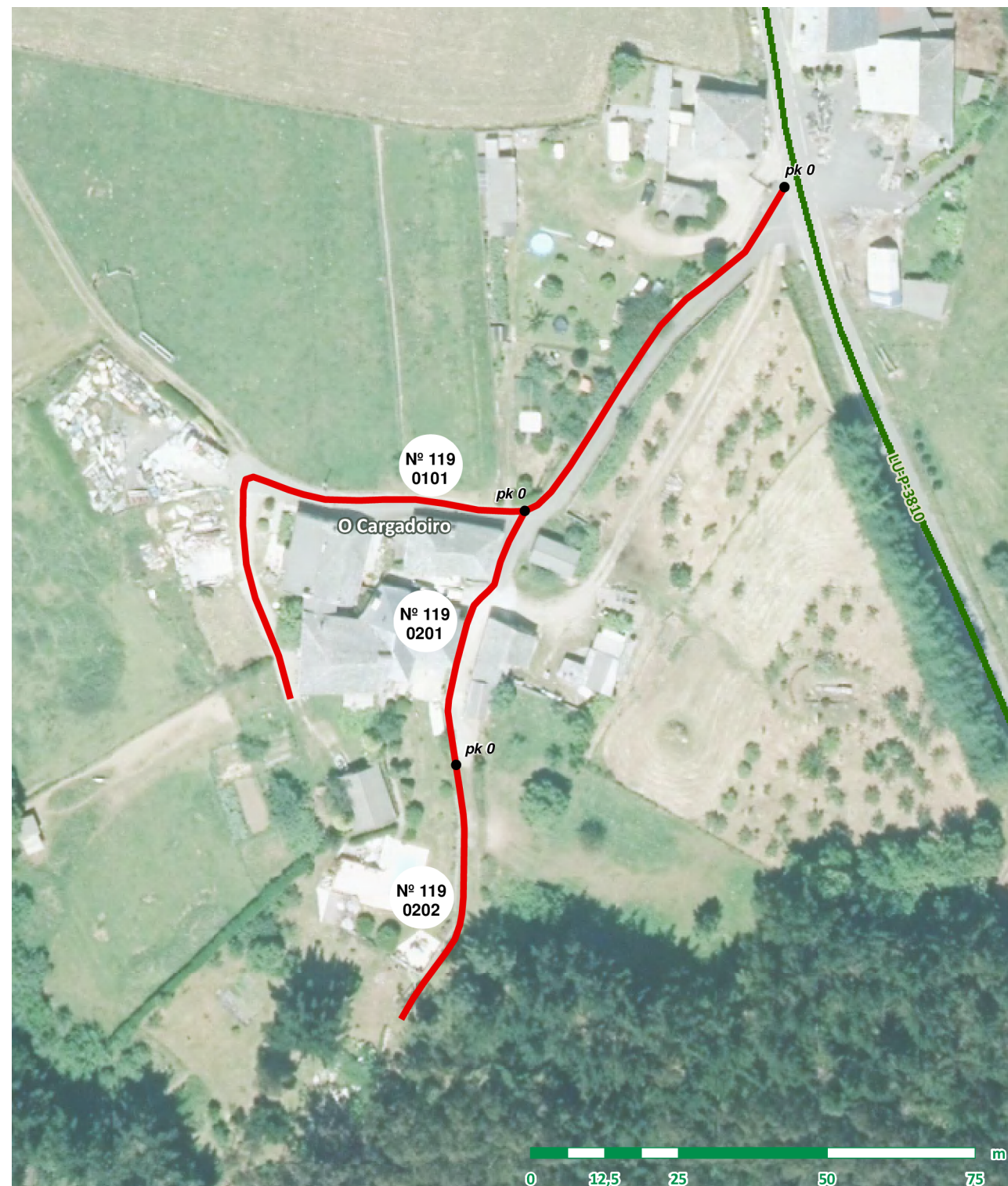

TRAMO: 0202

LOCALIZACIÓN

Coordenadas inicio: x: 612.170 y: 4.827.224
Coordenadas fin: x: 612.161 y: 4.827.181
Ref. Catastral: 27038A057090010000AJ
Polígono: 057 Parcela: 09001
Otras referencias:

CARACTERÍSTICAS

Pavimento: Terra
Estado: Regular
Transito: Rodado
Ancho: 3,30 m
Lonxitude: 46,02 m
Superficie: 151,87 m2

SERVIZOS E AFECCIÓNS

- | | | |
|--|--|--|
| <input type="checkbox"/> Beirarrúas | <input type="checkbox"/> Abastecemento | <input type="checkbox"/> Recollida de lixo |
| <input type="checkbox"/> Aparcadoiros | <input type="checkbox"/> Saneamento | <input type="checkbox"/> Liñas Alta Tensión |
| <input type="checkbox"/> Sinalización vertical | <input type="checkbox"/> Alumeado | <input type="checkbox"/> Liñas Media Tensión |





Nº DE BEN: 120

NOME: Acceso a Vigo

PARROQUIA: Merille

CATEGORÍA: Rede secundaria

CATALOGACIÓN

Natureza: Rústica Tipo de Uso: Público Valoración: 21.175,46 €

Título: Inventario de bens municipais de 1994

TRAMO: 0101

LOCALIZACIÓN

Coordenadas inicio: x: 611.193 y: 4.827.402

Coordenadas fin: x: 611.253 y: 4.827.158

Ref. Catastral: 27038A056090090000AT

Polígono: 056 Parcela: 09009

Outras referencias:

CARACTERÍSTICAS

Pavimento: Mistura bituminosa

Estado: Ben

Transito: Rodado

Ancho: 3,00 m

Lonxitude: 274,53 m

Superficie: 823,59 m2

SERVIZOS E AFECCIÓNS

- Beirarrúas, Abastecemento, Recollida de lixo, Aparcadoiros, Saneamento, Liñas Alta Tensión, Sinalización vertical, Alumeado, Liñas Media Tensión

TRAMO: 0201

LOCALIZACIÓN

Coordenadas inicio: x: 611.235 y: 4.827.177

Coordenadas fin: x: 611.270 y: 4.827.196

Ref. Catastral: 27038A056090090000AT

Polígono: 056 Parcela: 09009

Outras referencias:

CARACTERÍSTICAS

Pavimento: Mistura bituminosa

Estado: Ben

Transito: Rodado

Ancho: 3,20 m

Lonxitude: 39,92 m

Superficie: 127,74 m2

SERVIZOS E AFECCIÓNS

- Beirarrúas, Abastecemento, Recollida de lixo, Aparcadoiros, Saneamento, Liñas Alta Tensión, Sinalización vertical, Alumeado, Liñas Media Tensión

OUTROS

Ref. documentais: Inventario 1994 (nº ben: 357, nº tramo: 162)

Observacións:

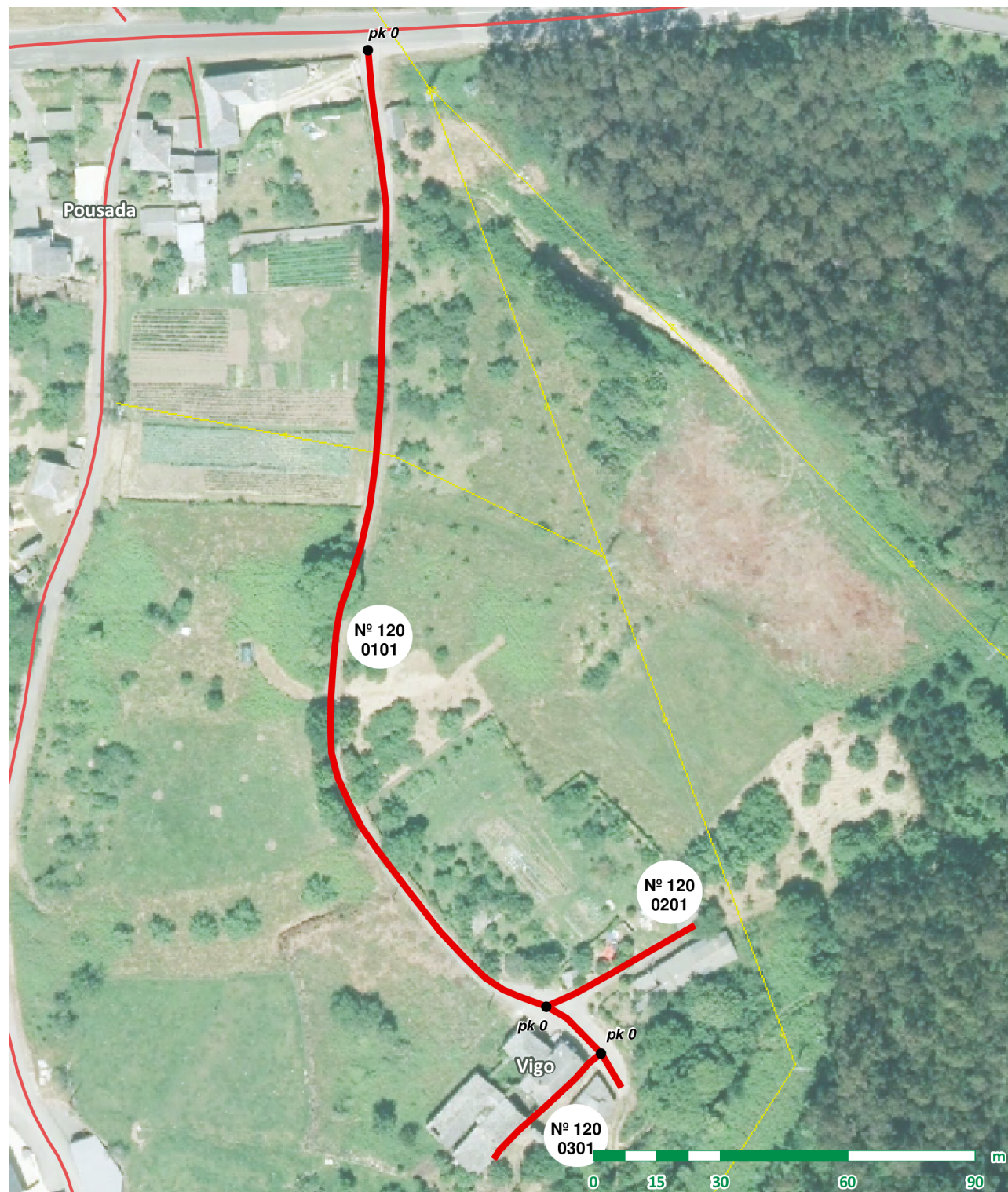

TRAMO: 0301

LOCALIZACIÓN

Coordenadas inicio: x: 611.248 y: 4.827.166
Coordenadas fin: x: 611.223 y: 4.827.141
Ref. Catastral: 27038A056090090000AT
Polígono: 056 Parcela: 09009
Otras referencias:

CARACTERÍSTICAS

Pavimento: Rego asfáltico
Estado: Mal
Transito: Rodado
Ancho: 3,20 m
Lonxitude: 35,64 m
Superficie: 114,05 m2

SERVIZOS E AFECCIÓNS

- | | | |
|--|--|--|
| <input type="checkbox"/> Beirarrúas | <input type="checkbox"/> Abastecemento | <input type="checkbox"/> Recollida de lixo |
| <input type="checkbox"/> Aparcadoiros | <input type="checkbox"/> Saneamento | <input type="checkbox"/> Liñas Alta Tensión |
| <input type="checkbox"/> Sinalización vertical | <input type="checkbox"/> Alumeado | <input type="checkbox"/> Liñas Media Tensión |

F
O
T
O
I
N
I
C
I
O

F
O
T
O
F
I
N



Nº DE BEN: 121

NOME: LU-540 (tramo cedido)

PARROQUIA: Merille

CATEGORÍA: Rede secundaria

CATALOGACIÓN

Natureza: Rústica Tipo de Uso: Público Valoración: 155.913,1 €

Título: Cesión Xunta de Galicia

TRAMO: 0101

LOCALIZACIÓN

Coordenadas inicio: x: 611.287 y: 4.827.416

Coordenadas fin: x: 610.541 y: 4.826.510

Ref. Catastral: 27038A053090060000AW

Polígono: 053 Parcela: 09006

Outras referencias:

CARACTERÍSTICAS

Pavimento: Rego asfáltico

Estado: Ben

Transito: Rodado

Ancho: 8,00 m

Lonxitude: 1.295,66 m

Superficie: 10.365,28 m2



SERVIZOS E AFECCIÓNS

- Beirarrúas
- Abastecemento
- Recollida de lixo
- Aparcadoiros
- Saneamento
- Liñas Alta Tensión
- Sinalización vertical
- Alumeado
- Liñas Media Tensión

TRAMO: 0201

LOCALIZACIÓN

Coordenadas inicio: x: 610.762 y: 4.827.119

Coordenadas fin: x: 610.681 y: 4.826.968

Ref. Catastral: 27038A053090060000AW

Polígono: 053 Parcela: 09006

Outras referencias:

CARACTERÍSTICAS

Pavimento: Rego asfáltico

Estado: Ben

Transito: Rodado

Ancho: 3,50 m

Lonxitude: 220,39 m

Superficie: 771,37 m2



SERVIZOS E AFECCIÓNS

- Beirarrúas
- Abastecemento
- Recollida de lixo
- Aparcadoiros
- Saneamento
- Liñas Alta Tensión
- Sinalización vertical
- Alumeado
- Liñas Media Tensión

OUTROS

Ref. documentais: Acordo de alteración de titularidade (Xunta de Galicia). Real Decreto 165/2013 (DOGA 12/11/2013)

Observacións: Tramo 0201: Tramo adaptado como área de descanso.

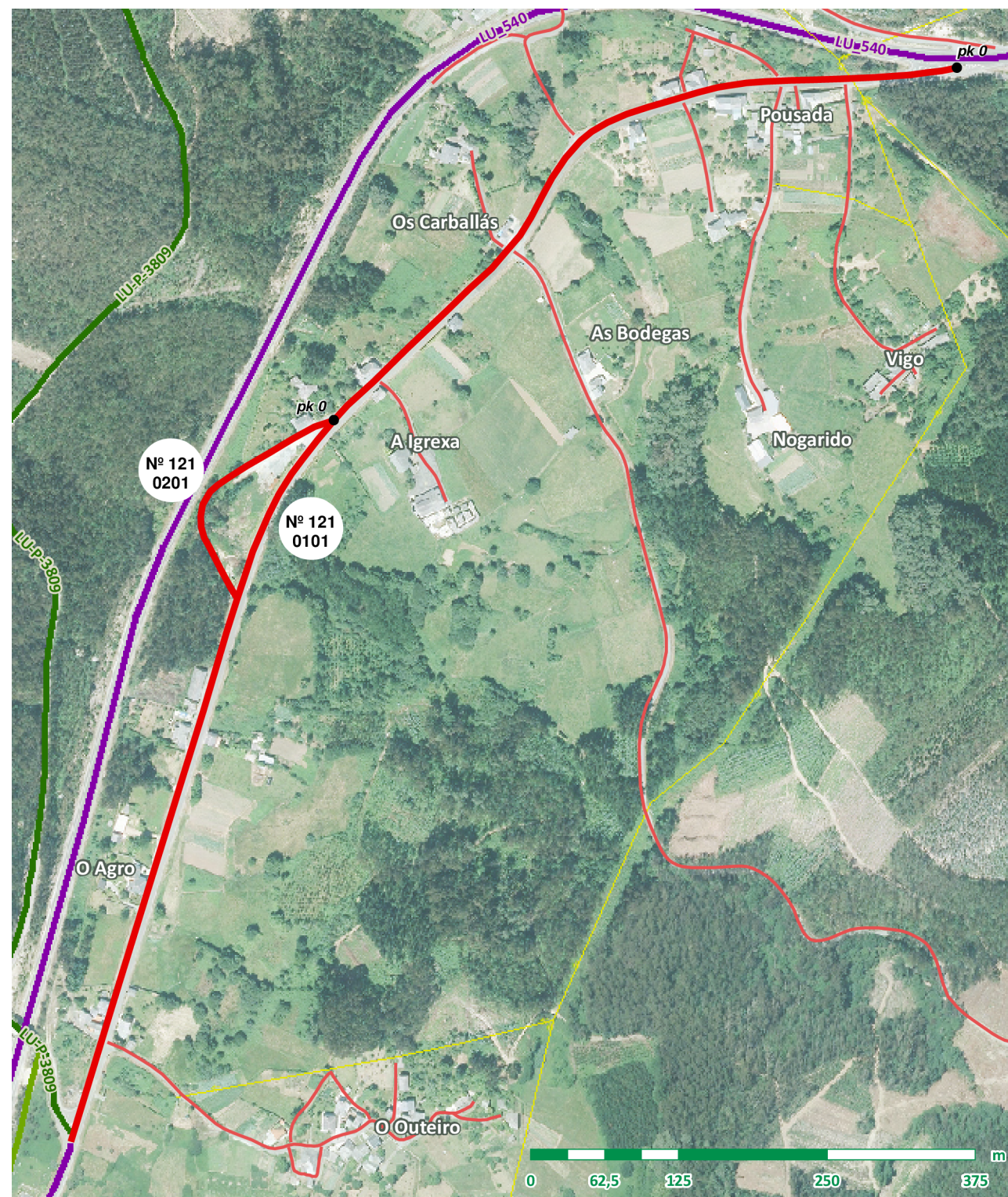



Nº DE BEN: 122

NOME: Acceso a A Igrexa

PARROQUIA: Merille

CATEGORÍA: Rede secundaria

CATALOGACIÓN

Natureza: Rústica Tipo de Uso: Público Valoración: 4.429,74 €

Título: Inventario de bens municipais de 1994

TRAMO: 0101

LOCALIZACIÓN

Coordenadas inicio: x: 610.802 y: 4.827.151

Coordenadas fin: x: 610.857 y: 4.827.050

Ref. Catastral: 27038A054090050000AI

Polígono: 054 Parcela: 09005

Outras referencias:

CARACTERÍSTICAS

Pavimento: Rego asfáltico

Estado: Ben

Transito: Rodado

Ancho: 2,70 m

Lonxitude: 117,19 m

Superficie: 316,41 m2

SERVIZOS E AFECCIÓNONS

- Beirarrúas Abastecemento Recollida de lixo
- Aparcadoiros Saneamento Liñas Alta Tensión
- Sinalización vertical Alumeado Liñas Media Tensión

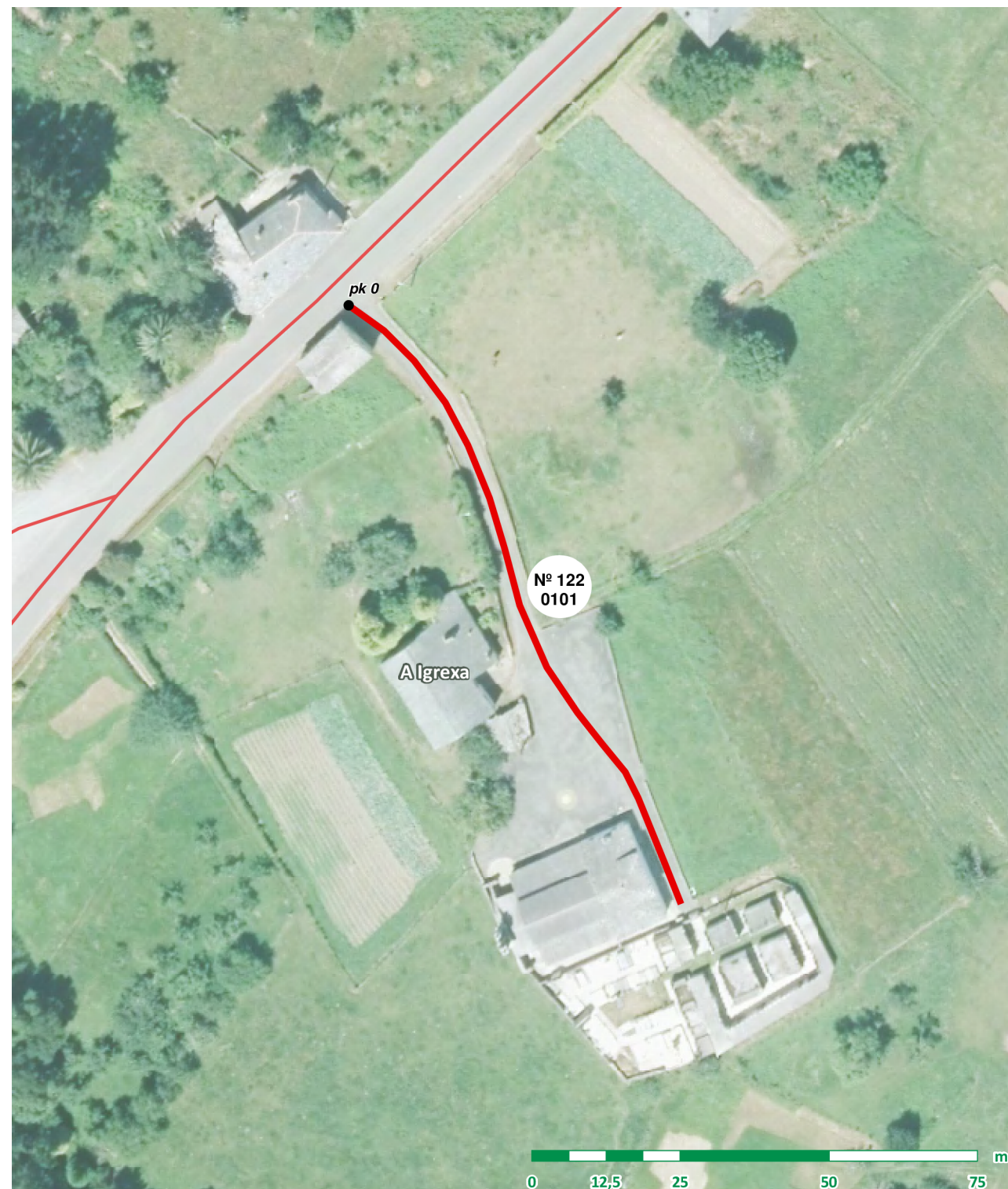

OUTROS

Ref. documentais: Inventario 1994 (nº ben: 353, nº tramo: 158)

Observacións:



Nº DE BEN: 123

NOME: Pista de Pousadoiro a As Lamas

PARROQUIA: Merille

CATEGORÍA: Rede principal

CATALOGACIÓN

Natureza: Rústica Tipo de Uso: Público Valoración: 129.988,75 €

Título: Inventario de bens municipais de 1994

TRAMO: 0101

LOCALIZACIÓN

Coordenadas inicio: x: 610.560 y: 4.827.799

Coordenadas fin: x: 610.372 y: 4.827.670

Ref. Catastral: 27038A050090050000AJ

Polígono: 050 Parcela: 09005

Outras referencias:
27038A052090060000AP

CARACTERÍSTICAS

Pavimento: Mistura bituminosa

Estado: Ben

Transito: Rodado

Ancho: 8,00 m

Lonxitude: 251,64 m

Superficie: 2.013,12 m2

SERVIZOS E AFECCIÓNS

- | | | |
|---|--|---|
| <input checked="" type="checkbox"/> Beirarrúas | <input type="checkbox"/> Abastecemento | <input type="checkbox"/> Recollida de lixo |
| <input checked="" type="checkbox"/> Aparcadoiros | <input type="checkbox"/> Saneamento | <input type="checkbox"/> Liñas Alta Tensión |
| <input checked="" type="checkbox"/> Sinalización vertical | <input checked="" type="checkbox"/> Alumeado | <input checked="" type="checkbox"/> Liñas Media Tensión |

TRAMO: 0102

LOCALIZACIÓN

Coordenadas inicio: x: 610.372 y: 4.827.670

Coordenadas fin: x: 609.293 y: 4.826.068

Ref. Catastral: 27038A050090050000AJ

Polígono: 050 Parcela: 09005

Outras referencias:
27038A047090040000AI, 27038A052090010000AA

CARACTERÍSTICAS

Pavimento: Rego asfáltico

Estado: Regular

Transito: Rodado

Ancho: 3,60 m

Lonxitude: 2.047,46 m

Superficie: 7.370,86 m2

SERVIZOS E AFECCIÓNS

- | | | |
|--|--|---|
| <input type="checkbox"/> Beirarrúas | <input type="checkbox"/> Abastecemento | <input checked="" type="checkbox"/> Recollida de lixo |
| <input type="checkbox"/> Aparcadoiros | <input type="checkbox"/> Saneamento | <input type="checkbox"/> Liñas Alta Tensión |
| <input type="checkbox"/> Sinalización vertical | <input type="checkbox"/> Alumeado | <input type="checkbox"/> Liñas Media Tensión |

OUTROS

Ref. documentais: Inventario 1994 (nº ben: 245, nº tramo: 49)

Observacións:

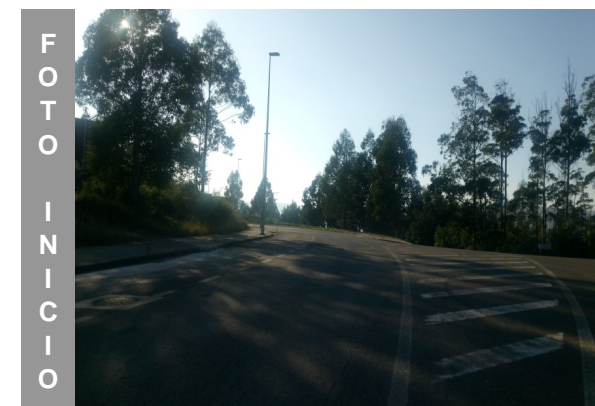
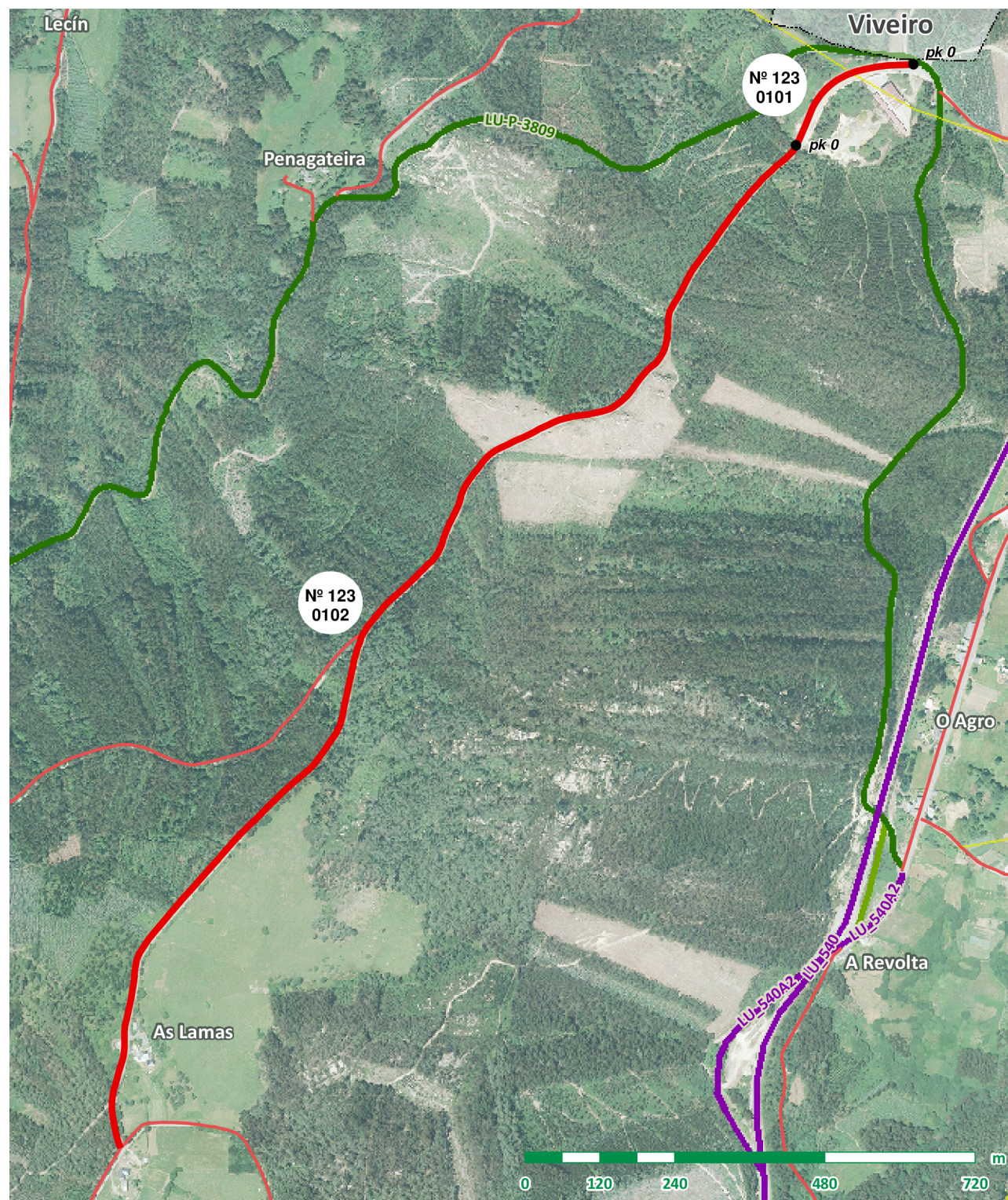



Nº DE BEN: 124

NOME: Pista Muños do Rey a Grandal con Viveiro

PARROQUIA: Merille

CATEGORÍA: Rede secundaria

CATALOGACIÓN

Natureza: Rústica Tipo de Uso: Público Valoración: 39.242 €

Título: Inventario de bens municipais de 1994

TRAMO: 0101

LOCALIZACIÓN

Coordenadas inicio: x: 611.674 y: 4.826.458

Coordenadas fin: x: 612.171 y: 4.826.801

Ref. Catastral: 27038A056090130000AF

Polígono: 056 Parcela: 09013

Outras referencias:

CARACTERÍSTICAS

Pavimento: Rego asfáltico

Estado: Ben

Transito: Rodado

Ancho: 4,30 m

Lonxitude: 651,86 m

Superficie: 2.803,00 m2

SERVIZOS E AFECCIÓNS

- Beirarrúas Abastecemento Recollida de lixo
- Aparcadoiros Saneamento Liñas Alta Tensión
- Sinalización vertical Alumeado Liñas Media Tensión

OUTROS

Ref. documentais: Inventario 1994 (nº ben: 298, nº tramo: 102)

Observacións:

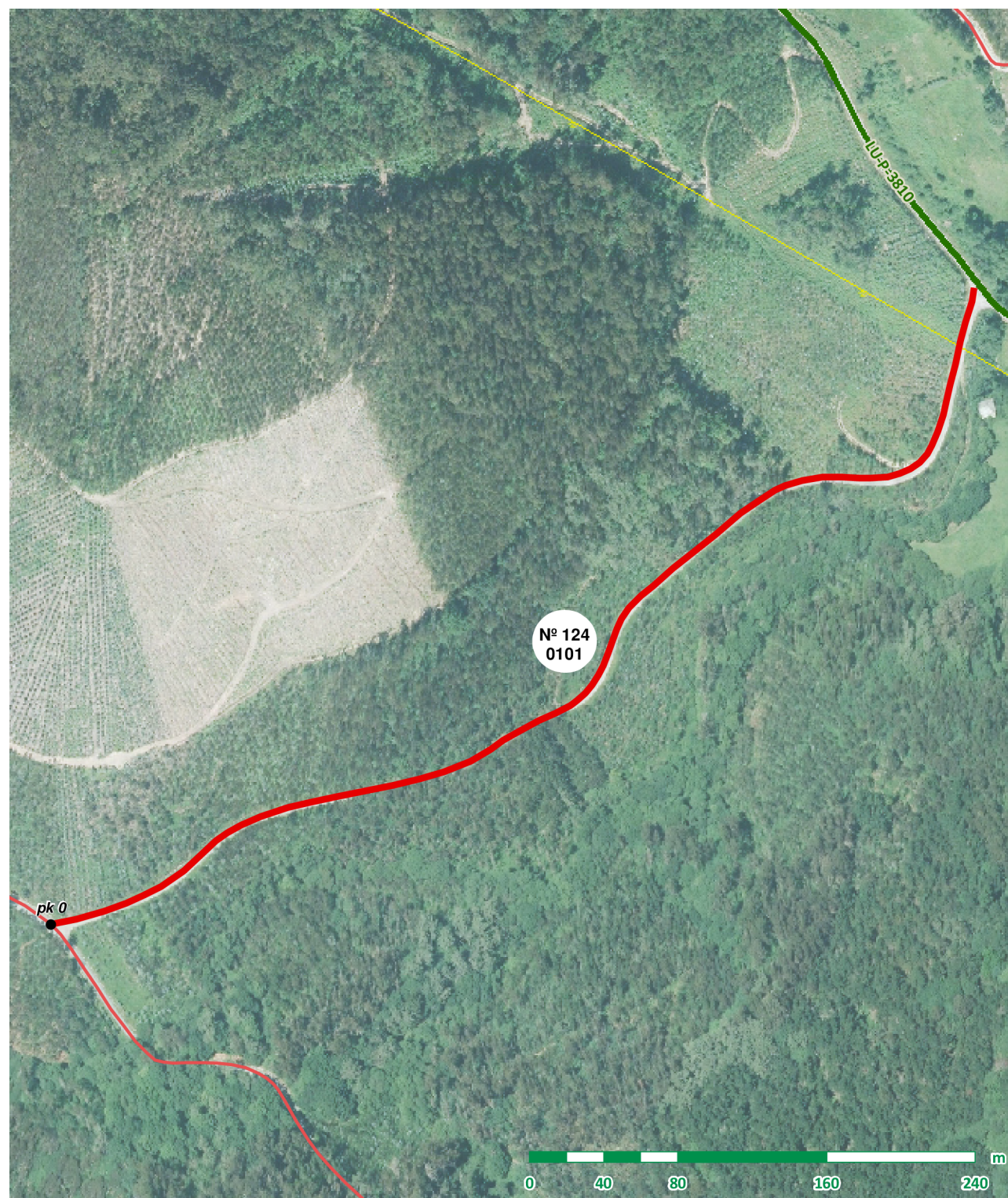



Nº DE BEN: 125

NOME: Pista de O Outeiro

PARROQUIA: Merille

CATEGORÍA: Rede secundaria

CATALOGACIÓN

Natureza: Rústica Tipo de Uso: Público Valoración: 24.288,81 €

Título: Inventario de bens municipais de 1994

TRAMO: 0101

LOCALIZACIÓN

Coordenadas inicio: x: 610.571 y: 4.826.594

Coordenadas fin: x: 610.881 y: 4.826.544

Ref. Catastral: 27038A054090040000AX

Polígono: 054 Parcela: 09004

Outras referencias:

CARACTERÍSTICAS

Pavimento: Mistura bituminosa

Estado: Ben

Transito: Rodado

Ancho: 3,20 m

Lonxitude: 361,44 m

Superficie: 1.156,61 m2

SERVIZOS E AFECCIÓNS

- | | | |
|--|---|---|
| <input type="checkbox"/> Beirarrúas | <input checked="" type="checkbox"/> Abastecemento | <input checked="" type="checkbox"/> Recollida de lixo |
| <input type="checkbox"/> Aparcadoiros | <input checked="" type="checkbox"/> Saneamento | <input type="checkbox"/> Liñas Alta Tensión |
| <input type="checkbox"/> Sinalización vertical | <input type="checkbox"/> Alumeado | <input checked="" type="checkbox"/> Liñas Media Tensión |

OUTROS

Ref. documentais: Inventario 1994 (nº ben: 352, nº tramo: 157)

Observacións:

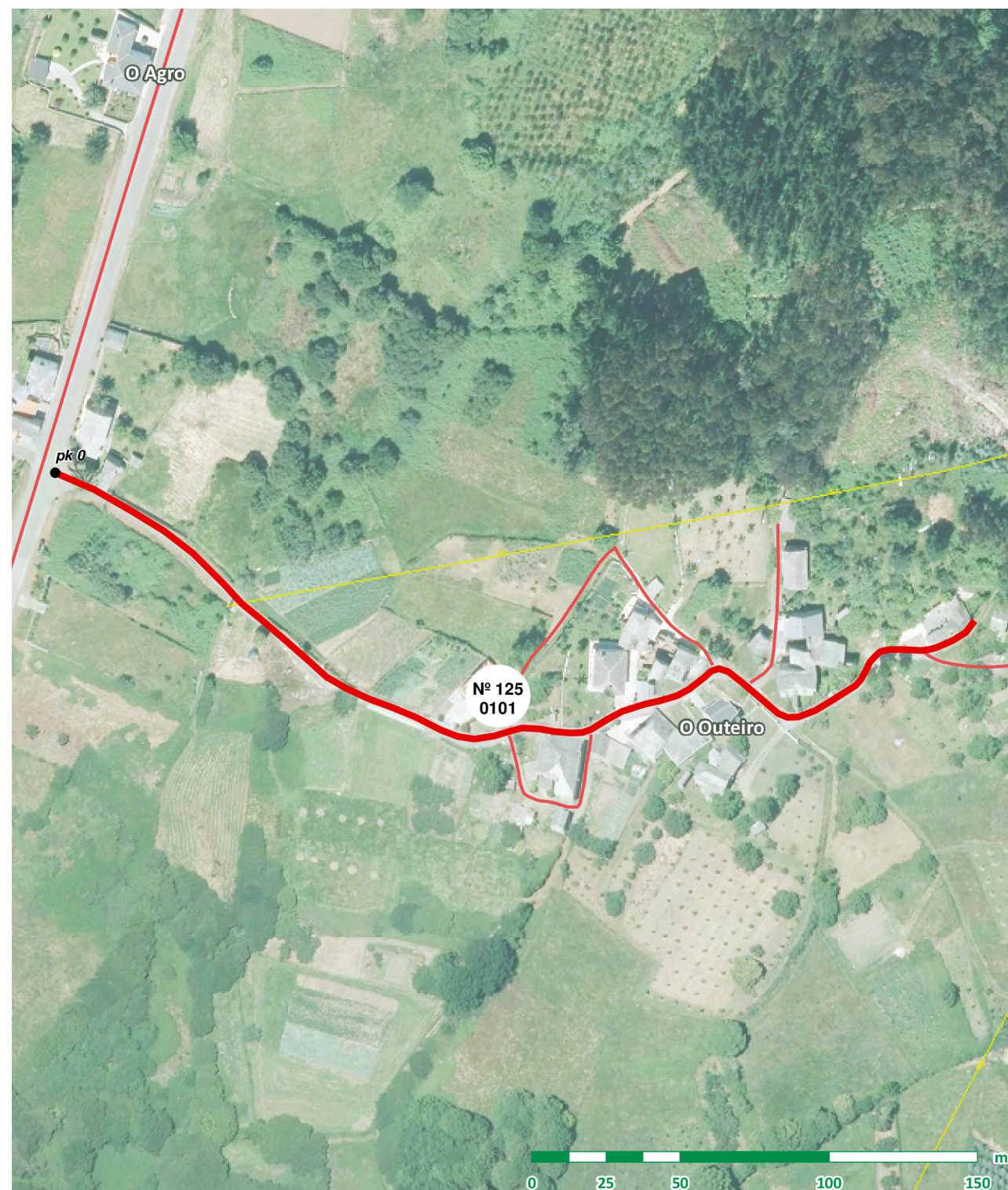



Nº DE BEN: 126

NOME: Acceso a O Outeiro

PARROQUIA: Merille

CATEGORÍA: Rede secundaria

CATALOGACIÓN

Natureza: Rústica Tipo de Uso: Público Valoración: 17.546,9 €
Título: Uso inmemorial

TRAMO: 0101

LOCALIZACIÓN

Coordenadas inicio: x: 610.752 y: 4.826.506
Coordenadas fin: x: 610.724 y: 4.826.505
Ref. Catastral:
Polígono: Parcela:
Outras referencias:

CARACTERÍSTICAS

Pavimento: Mistura bituminosa
Estado: Ben
Transito: Rodado
Ancho: 3,20 m
Lonxitude: 64,05 m
Superficie: 204,96 m2

SERVIZOS E AFECCIÓNS

- Beirarrúas Abastecemento Recollida de lixo
Aparcadoiros Saneamento Liñas Alta Tensión
Sinalización vertical Alumeado Liñas Media Tensión

TRAMO: 0201

LOCALIZACIÓN

Coordenadas inicio: x: 610.726 y: 4.826.510
Coordenadas fin: x: 610.760 y: 4.826.569
Ref. Catastral: 27038A054090010000AK
Polígono: 054 Parcela: 09001
Outras referencias:

CARACTERÍSTICAS

Pavimento: Rego asfáltico
Estado: Ben
Transito: Rodado
Ancho: 3,00 m
Lonxitude: 69,92 m
Superficie: 209,76 m2

SERVIZOS E AFECCIÓNS

- Beirarrúas Abastecemento Recollida de lixo
Aparcadoiros Saneamento Liñas Alta Tensión
Sinalización vertical Alumeado Liñas Media Tensión

OUTROS

Ref. documentais:
Observacións:

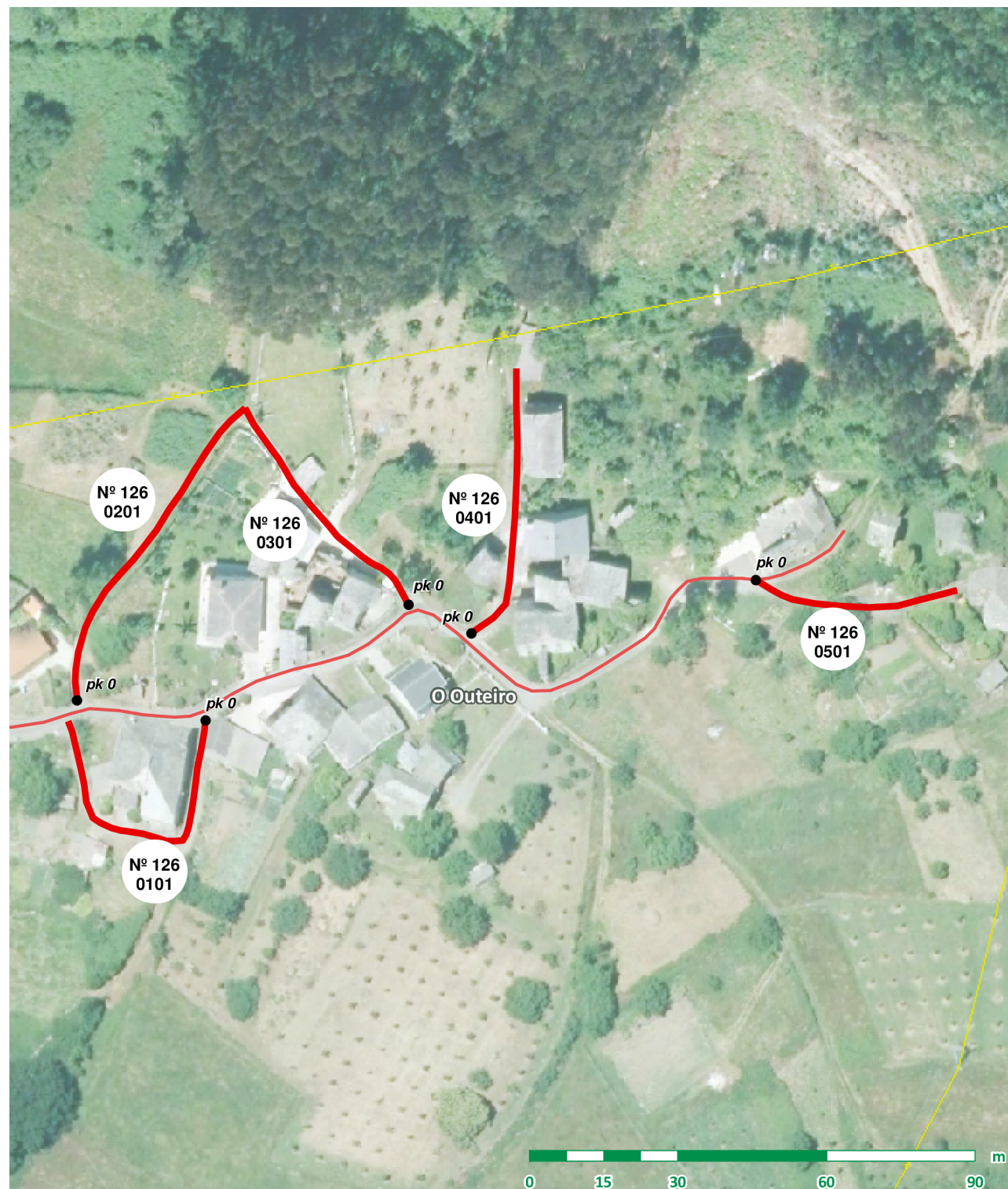

TRAMO: 0301

LOCALIZACIÓN

Coordenadas inicio: x: 610.793 y: 4.826.529

Coordenadas fin: x: 610.760 y: 4.826.569

Ref. Catastral: 27038A054090010000AK

Polígono: 054 Parcela: 09001

Otras referencias:

CARACTERÍSTICAS

Pavimento: Formigón

Estado: Ben

Transito: Rodado

Ancho: 2,50 m

Lonxitude: 52,22 m

Superficie: 130,55 m2

SERVIZOS E AFECCIÓNS

- | | | |
|--|--|--|
| <input type="checkbox"/> Beirarrúas | <input type="checkbox"/> Abastecemento | <input type="checkbox"/> Recollida de lixo |
| <input type="checkbox"/> Aparcadoiros | <input type="checkbox"/> Saneamento | <input type="checkbox"/> Liñas Alta Tensión |
| <input type="checkbox"/> Sinalización vertical | <input type="checkbox"/> Alumeado | <input type="checkbox"/> Liñas Media Tensión |



TRAMO: 0401

LOCALIZACIÓN

Coordenadas inicio: x: 610.805 y: 4.826.523

Coordenadas fin: x: 610.814 y: 4.826.577

Ref. Catastral:

Polígono: Parcela:

Otras referencias:

CARACTERÍSTICAS

Pavimento: Mistura bituminosa

Estado: Ben

Transito: Rodado

Ancho: 3,20 m

Lonxitude: 56,80 m

Superficie: 181,76 m2

SERVIZOS E AFECCIÓNS

- | | | |
|--|--|--|
| <input type="checkbox"/> Beirarrúas | <input type="checkbox"/> Abastecemento | <input type="checkbox"/> Recollida de lixo |
| <input type="checkbox"/> Aparcadoiros | <input type="checkbox"/> Saneamento | <input type="checkbox"/> Liñas Alta Tensión |
| <input type="checkbox"/> Sinalización vertical | <input type="checkbox"/> Alumeado | <input type="checkbox"/> Liñas Media Tensión |



TRAMO: 0501

LOCALIZACIÓN

Coordenadas inicio: x: 610.863 y: 4.826.534
Coordenadas fin: x: 610.903 y: 4.826.532
Ref. Catastral: 27038A062090050000AF
Polígono: 062 Parcela: 09005
Otras referencias:

CARACTERÍSTICAS

Pavimento: Mistura bituminosa
Estado: Ben
Transito: Rodado
Ancho: 3,20 m
Lonxitude: 42,17 m
Superficie: 134,94 m2

SERVIZOS E AFECCIÓNS

- | | | |
|--|--|--|
| <input type="checkbox"/> Beirarrúas | <input type="checkbox"/> Abastecemento | <input type="checkbox"/> Recollida de lixo |
| <input type="checkbox"/> Aparcadoiros | <input type="checkbox"/> Saneamento | <input type="checkbox"/> Liñas Alta Tensión |
| <input type="checkbox"/> Sinalización vertical | <input type="checkbox"/> Alumeado | <input type="checkbox"/> Liñas Media Tensión |



FOTO INICIO

FOTO FIN



Nº DE BEN: 127

NOME: Pista de Grandal a Os Carballás

PARROQUIA: Merille

CATEGORÍA: Rede secundaria

CATALOGACIÓN

Natureza: Rústica Tipo de Uso: Público Valoración: 143.902,92 €
Título: Inventario de bens municipais de 1994

TRAMO: 0101

LOCALIZACIÓN

Coordenadas inicio: x: 610.914 y: 4.827.261
Coordenadas fin: x: 612.223 y: 4.825.857
Ref. Catastral: 27038A056090030000AB
Polígono: 056 Parcela: 09003
Outras referencias:
27038A061090040000AD

CARACTERÍSTICAS

Pavimento: Rego asfáltico
Estado: Ben
Transito: Rodado
Ancho: 3,00 m
Lonxitude: 3.426,26 m
Superficie: 10.278,78 m2

SERVIZOS E AFECCIÓNS

- Beirarrúas Abastecemento Recollida de lixo
- Aparcadoiros Saneamento Liñas Alta Tensión
- Sinalización vertical Alumeado Liñas Media Tensión

OUTROS

Ref. documentais: Inventario 1994 (nº ben: 297, nº tramo: 100)

Observacións:





Nº DE BEN: 128

NOME: Pista de Borreirosa a A Revolta

PARROQUIA: Merille

CATEGORÍA: Rede secundaria

CATALOGACIÓN

Natureza: Rústica

Tipo de Uso: Público

Valoración: 21.302,03 €

Título: Uso inmemorial

TRAMO: 0101

LOCALIZACIÓN

Coordenadas inicio: x: 610.566 y: 4.825.529

Coordenadas fin: x: 610.393 y: 4.825.789

Ref. Catastral: 27038A064090050000AZ

Polígono: 064 Parcela: 09005

Outras referencias:
27038A063090040000AB

CARACTERÍSTICAS

Pavimento: Rego asfáltico

Estado: Regular

Transito: Rodado

Ancho: 3,20 m

Lonxitude: 386,52 m

Superficie: 1.236,86 m²

SERVIZOS E AFECCIÓNS

- | | | |
|---|--|---|
| <input type="checkbox"/> Beirarrúas | <input type="checkbox"/> Abastecemento | <input checked="" type="checkbox"/> Recollida de lixo |
| <input type="checkbox"/> Aparcadoiros | <input type="checkbox"/> Saneamento | <input type="checkbox"/> Liñas Alta Tensión |
| <input checked="" type="checkbox"/> Sinalización vertical | <input type="checkbox"/> Alumeado | <input checked="" type="checkbox"/> Liñas Media Tensión |

TRAMO: 0102

LOCALIZACIÓN

Coordenadas inicio: x: 610.393 y: 4.825.789

Coordenadas fin: x: 610.444 y: 4.826.388

Ref. Catastral: 27038A064090090000AA

Polígono: 064 Parcela: 09009

Outras referencias:
27038A064090050000AZ

CARACTERÍSTICAS

Pavimento: Terra

Estado: Mal

Transito: Rodado

Ancho: 3,00 m

Lonxitude: 649,25 m

Superficie: 1.947,75 m²

SERVIZOS E AFECCIÓNS

- | | | |
|--|--|--|
| <input type="checkbox"/> Beirarrúas | <input type="checkbox"/> Abastecemento | <input type="checkbox"/> Recollida de lixo |
| <input type="checkbox"/> Aparcadoiros | <input type="checkbox"/> Saneamento | <input type="checkbox"/> Liñas Alta Tensión |
| <input type="checkbox"/> Sinalización vertical | <input type="checkbox"/> Alumeado | <input type="checkbox"/> Liñas Media Tensión |

OUTROS

Ref. documentais:

Observacións: Tramo 0102: Primeiros 65 m con rego asfáltico en mal estado.

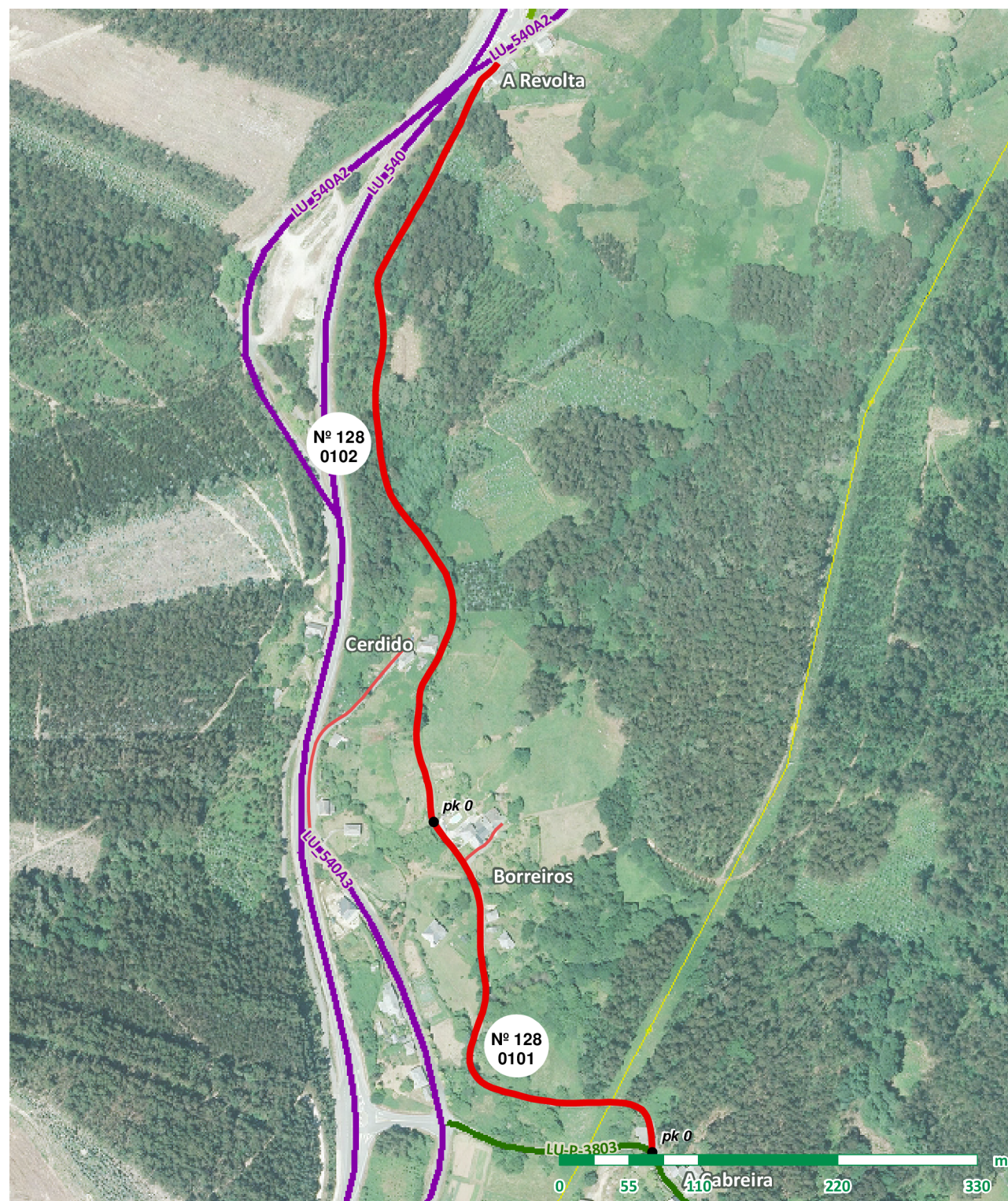



Nº DE BEN: 129

NOME: Acceso a A Leborada

PARROQUIA: Merille

CATEGORÍA: Rede secundaria

CATALOGACIÓN

Natureza: Rústica Tipo de Uso: Público Valoración: 23.725,38 €

Título: Inventario de bens municipais de 1994

TRAMO: 0101

LOCALIZACIÓN

Coordenadas inicio: x: 609.293 y: 4.826.068

Coordenadas fin: x: 609.203 y: 4.825.838

Ref. Catastral: 27038A066090010000AG

Polígono: 066 Parcela: 09001

Outras referencias:

CARACTERÍSTICAS

Pavimento: Rego asfáltico

Estado: Ben

Transito: Rodado

Ancho: 3,00 m

Lonxitude: 250,22 m

Superficie: 750,66 m2

SERVIZOS E AFECCIÓNS

- Beirarrúas, Abastecemento, Recollida de lixo, Aparcadoiros, Saneamento, Liñas Alta Tensión, Sinalización vertical, Alumeado, Liñas Media Tensión

TRAMO: 0102

LOCALIZACIÓN

Coordenadas inicio: x: 609.203 y: 4.825.838

Coordenadas fin: x: 609.211 y: 4.825.857

Ref. Catastral: 27038A066090010000AG

Polígono: 066 Parcela: 09001

Outras referencias:

CARACTERÍSTICAS

Pavimento: Formigón

Estado: Ben

Transito: Rodado

Ancho: 2,60 m

Lonxitude: 106,07 m

Superficie: 275,78 m2

SERVIZOS E AFECCIÓNS

- Beirarrúas, Abastecemento, Recollida de lixo, Aparcadoiros, Saneamento, Liñas Alta Tensión, Sinalización vertical, Alumeado, Liñas Media Tensión

OUTROS

Ref. documentais: Inventario 1994 (nº ben: 214, nº tramo: 19)

Observacións: Tramo 0102: Dende pk 0,040 pavimento de rego asfáltico.

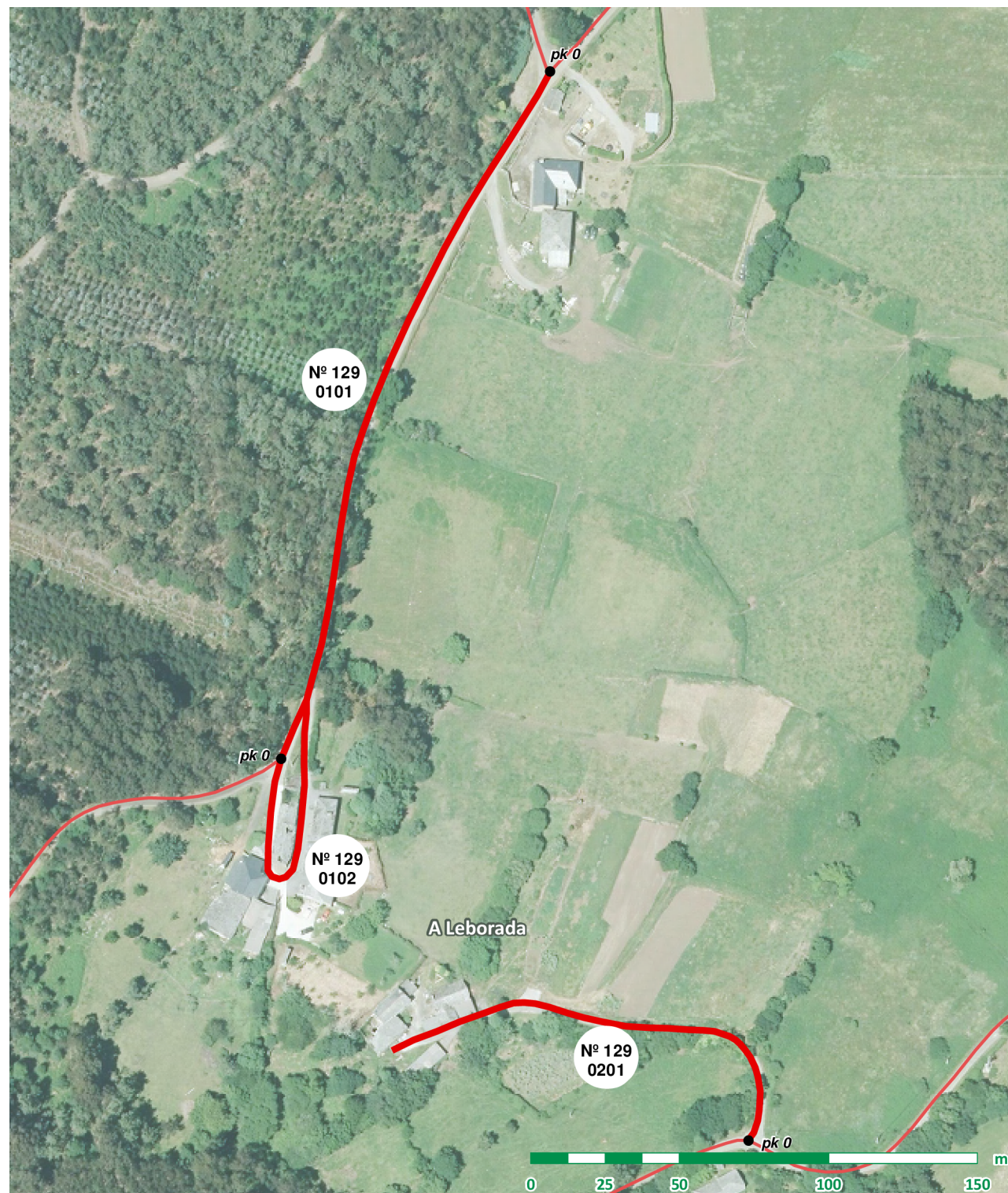

TRAMO: 0201

LOCALIZACIÓN

Coordenadas inicio: x: 609.360 y: 4.825.709
Coordenadas fin: x: 609.240 y: 4.825.740
Ref. Catastral: 27038A066090010000AG
Polígono: 066 Parcela: 09001
Otras referencias:

CARACTERÍSTICAS

Pavimento: Rego asfáltico
Estado: Ben
Transito: Rodado
Ancho: 2,50 m
Lonxitude: 156,98 m
Superficie: 392,45 m2

SERVIZOS E AFECCIÓNS

- | | | |
|--|--|--|
| <input type="checkbox"/> Beirarrúas | <input type="checkbox"/> Abastecemento | <input type="checkbox"/> Recollida de lixo |
| <input type="checkbox"/> Aparcadoiros | <input type="checkbox"/> Saneamento | <input type="checkbox"/> Liñas Alta Tensión |
| <input type="checkbox"/> Sinalización vertical | <input type="checkbox"/> Alumeado | <input type="checkbox"/> Liñas Media Tensión |





Nº DE BEN: 130

NOME: Acceso a Cerdido

PARROQUIA: Merille

CATEGORÍA: Rede secundaria

CATALOGACIÓN

Natureza: Rústica Tipo de Uso: Público Valoración: 12.329,94 €

Título: Inventario de bens municipais de 1994

TRAMO: 0101

LOCALIZACIÓN

Coordenadas inicio: x: 610.296 y: 4.825.781

Coordenadas fin: x: 610.375 y: 4.825.934

Ref. Catastral: 27038A064090090000AA

Polígono: 064 Parcela: 09009

Outras referencias: 27038A064090040000AS

CARACTERÍSTICAS

Pavimento: Mistura bituminosa

Estado: Ben

Transito: Rodado

Ancho: 3,20 m

Lonxitude: 183,48 m

Superficie: 587,14 m2

SERVIZOS E AFECCIÓNIS

- Beirarrúas
- Abastecemento
- Recollida de lixo
- Aparcadoiros
- Saneamento
- Liñas Alta Tensión
- Sinalización vertical
- Alumeado
- Liñas Media Tensión

OUTROS

Ref. documentais: Inventario 1994 (nº ben: 351, nº tramo: 156)

Observacións:

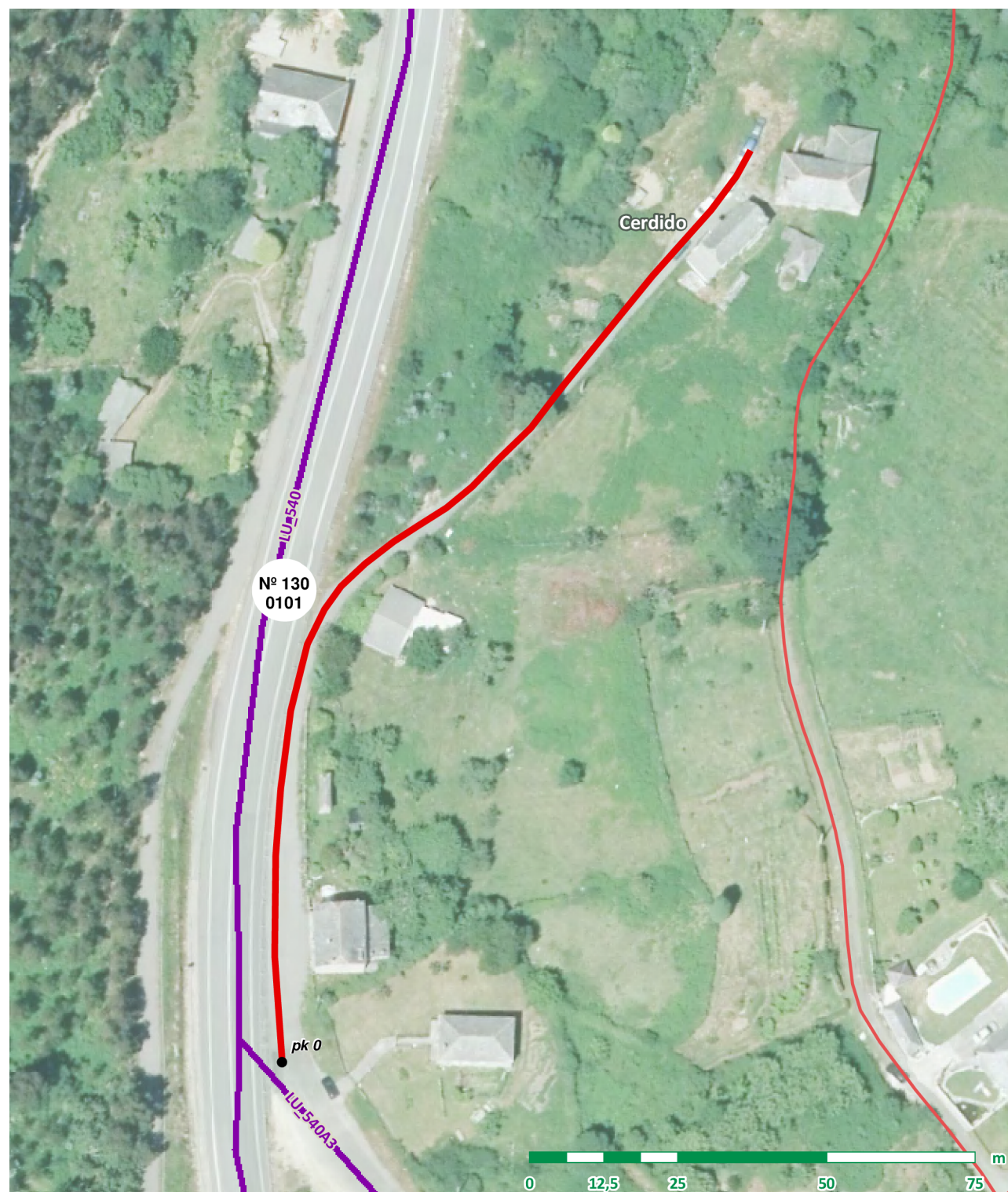



Nº DE BEN: 131

NOME: Acceso a Borreiros

PARROQUIA: Merille

CATEGORÍA: Rede secundaria

CATALOGACIÓN

Natureza: Rústica

Tipo de Uso: Público

Valoración: 1.393,25 €

Título: Uso inmemorial

TRAMO: 0101

LOCALIZACIÓN

Coordenadas inicio: x: 610.417 y: 4.825.757

Coordenadas fin: x: 610.448 y: 4.825.788

Ref. Catastral: 27038A064090060000AU

Polígono: 064 Parcela: 09006

Outras referencias:

CARACTERÍSTICAS

Pavimento: Rego asfáltico

Estado: Mal

Transito: Rodado

Ancho: 3,00 m

Lonxitude: 44,23 m

Superficie: 132,69 m2

SERVIZOS E AFECCIÓNNS

- | | | |
|--|--|--|
| <input type="checkbox"/> Beirarrúas | <input type="checkbox"/> Abastecemento | <input type="checkbox"/> Recollida de lixo |
| <input type="checkbox"/> Aparcadoiros | <input type="checkbox"/> Saneamento | <input type="checkbox"/> Liñas Alta Tensión |
| <input type="checkbox"/> Sinalización vertical | <input type="checkbox"/> Alumeado | <input type="checkbox"/> Liñas Media Tensión |

FOTO INICIO

FOTO FIN



OUTROS

Ref. documentais:

Observacións:



Nº DE BEN: 132

NOME: Pista de A Cadavosa a As Lamas

PARROQUIA: Merille

CATEGORÍA: Rede principal

CATALOGACIÓN

Natureza: Rústica Tipo de Uso: Público Valoración: 116.448,64 €

Título: Inventario de bens municipais de 1994

TRAMO: 0101

LOCALIZACIÓN

Coordenadas inicio: x: 609.368 y: 4.824.616

Coordenadas fin: x: 609.293 y: 4.826.068

Ref. Catastral: 27038A067090030000AW

Polígono: 067 Parcela: 09003

Outras referencias:
27038A052090010000AA, 27038A066090020000AQ

CARACTERÍSTICAS

Pavimento: Rego asfáltico

Estado: Ben

Transito: Rodado

Ancho: 3,40 m

Lonxitude: 2.446,40 m

Superficie: 8.317,76 m²

SERVIZOS E AFECCIÓNS

- | | | |
|---|--|---|
| <input type="checkbox"/> Beirarrúas | <input type="checkbox"/> Abastecemento | <input checked="" type="checkbox"/> Recollida de lixo |
| <input type="checkbox"/> Aparcadoiros | <input type="checkbox"/> Saneamento | <input type="checkbox"/> Liñas Alta Tensión |
| <input checked="" type="checkbox"/> Sinalización vertical | <input type="checkbox"/> Alumeado | <input type="checkbox"/> Liñas Media Tensión |

OUTROS

Ref. documentais: Inventario 1994 (nº ben: 214, nº tramo: 19)

Observacións:

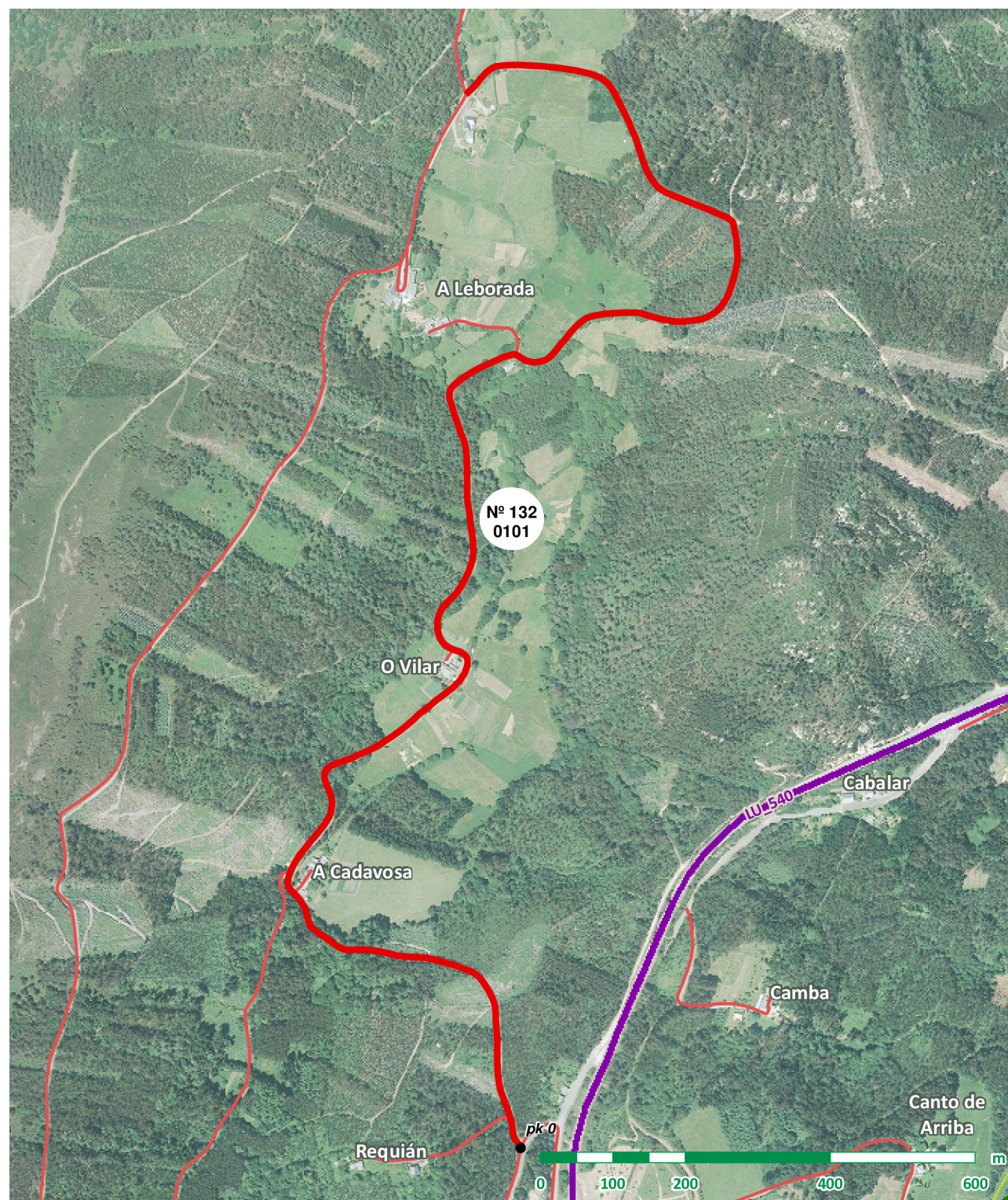



Nº DE BEN: 133

NOME: Acceso a A Senra

PARROQUIA: Merille

CATEGORÍA: Rede secundaria

CATALOGACIÓN

Natureza: Rústica Tipo de Uso: Público Valoración: 18.584,58 €

Título: Inventario de bens municipais de 1994

TRAMO: 0101

LOCALIZACIÓN

Coordenadas inicio: x: 610.724 y: 4.825.379

Coordenadas fin: x: 610.918 y: 4.825.466

Ref. Catastral: 27038A063090080000AP

Polígono: 063 Parcela: 09008

Outras referencias:

CARACTERÍSTICAS

Pavimento: Mistura bituminosa

Estado: Ben

Transito: Rodado

Ancho: 3,50 m

Lonxitude: 234,10 m

Superficie: 819,35 m2

SERVIZOS E AFECCIÓNS

- | | | |
|---|---|---|
| <input type="checkbox"/> Beirarrúas | <input checked="" type="checkbox"/> Abastecemento | <input checked="" type="checkbox"/> Recollida de lixo |
| <input type="checkbox"/> Aparcadoiros | <input type="checkbox"/> Saneamento | <input type="checkbox"/> Liñas Alta Tensión |
| <input checked="" type="checkbox"/> Sinalización vertical | <input checked="" type="checkbox"/> Alumeado | <input type="checkbox"/> Liñas Media Tensión |

TRAMO: 0201

LOCALIZACIÓN

Coordenadas inicio: x: 610.856 y: 4.825.401

Coordenadas fin: x: 610.897 y: 4.825.406

Ref. Catastral: 27038A063090080000AP

Polígono: 063 Parcela: 09008

Outras referencias:

CARACTERÍSTICAS

Pavimento: Rego asfáltico

Estado: Mal

Transito: Rodado

Ancho: 2,80 m

Lonxitude: 46,88 m

Superficie: 131,26 m2

SERVIZOS E AFECCIÓNS

- | | | |
|--|--|---|
| <input type="checkbox"/> Beirarrúas | <input type="checkbox"/> Abastecemento | <input checked="" type="checkbox"/> Recollida de lixo |
| <input type="checkbox"/> Aparcadoiros | <input type="checkbox"/> Saneamento | <input type="checkbox"/> Liñas Alta Tensión |
| <input type="checkbox"/> Sinalización vertical | <input type="checkbox"/> Alumeado | <input type="checkbox"/> Liñas Media Tensión |

OUTROS

Ref. documentais: Inventario 1994 (nº ben: 283, nº tramo: 85)

Observacións: Tramo 0101: Dende pk 0,140 pavimento de rego asfáltico e ancho de 3 m.

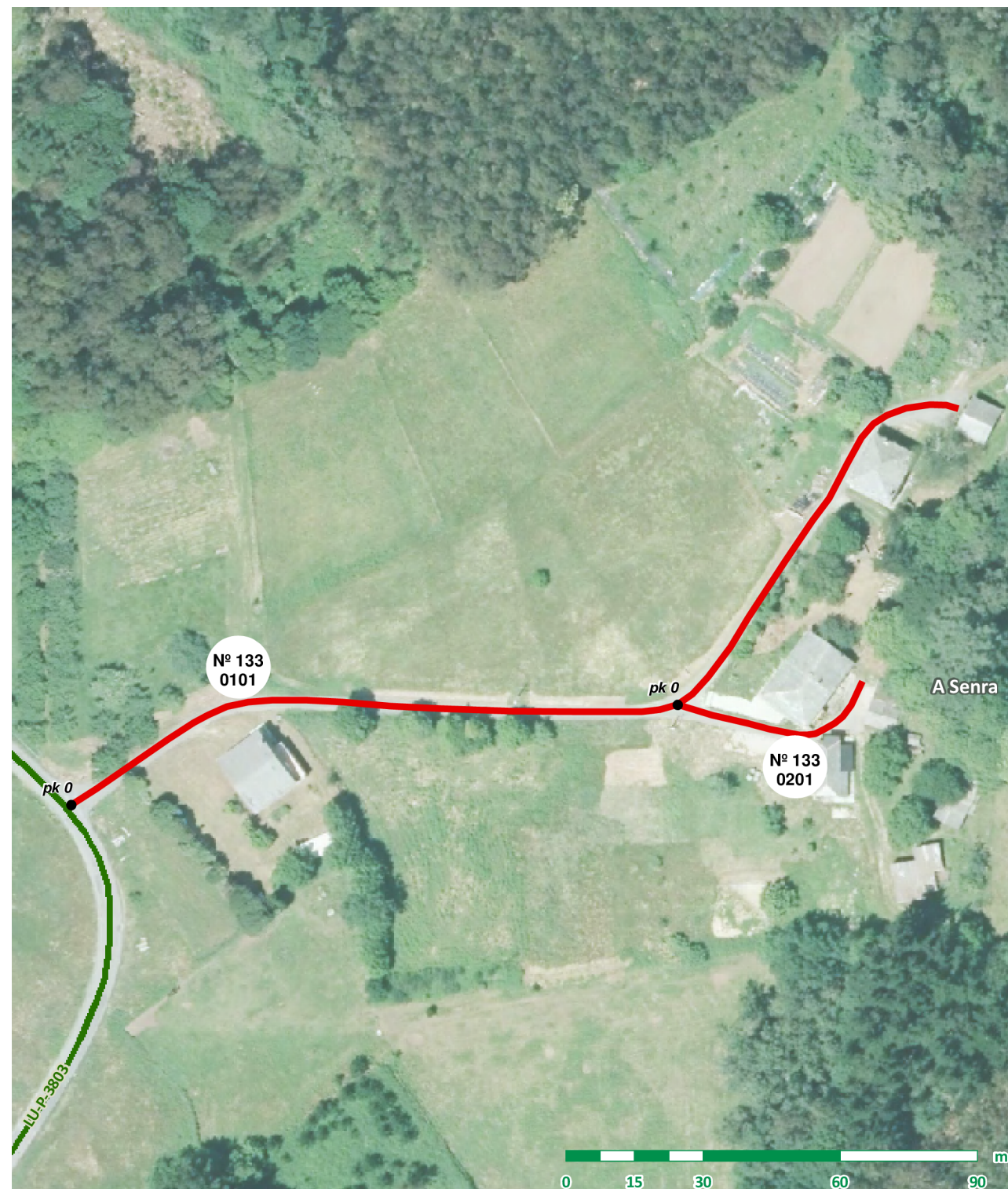



Nº DE BEN: 134

NOME: Pista Muíños do Rey a Grandal con Viveiro

PARROQUIA: Merille

CATEGORÍA: Rede secundaria

CATALOGACIÓN

Natureza: Rústica Tipo de Uso: Público Valoración: 155.286,46 €

Título: Inventario de bens municipais de 1994

TRAMO: 0101

LOCALIZACIÓN

Coordenadas inicio: x: 610.475 y: 4.824.533

Coordenadas fin: x: 611.927 y: 4.826.133

Ref. Catastral: 27038A110090030000BH

Polígono: 110 Parcela: 09003

Outras referencias:
27038A063090150000AM

CARACTERÍSTICAS

Pavimento: Rego asfáltico

Estado: Ben

Transito: Rodado

Ancho: 4,30 m

Lonxitude: 2.579,51 m

Superficie: 11.091,89 m²

SERVIZOS E AFECCIÓNS

- | | | |
|---|--|--|
| <input type="checkbox"/> Beirarrúas | <input type="checkbox"/> Abastecemento | <input type="checkbox"/> Recollida de lixo |
| <input type="checkbox"/> Aparcadoiros | <input type="checkbox"/> Saneamento | <input type="checkbox"/> Liñas Alta Tensión |
| <input checked="" type="checkbox"/> Sinalización vertical | <input type="checkbox"/> Alumeado | <input type="checkbox"/> Liñas Media Tensión |

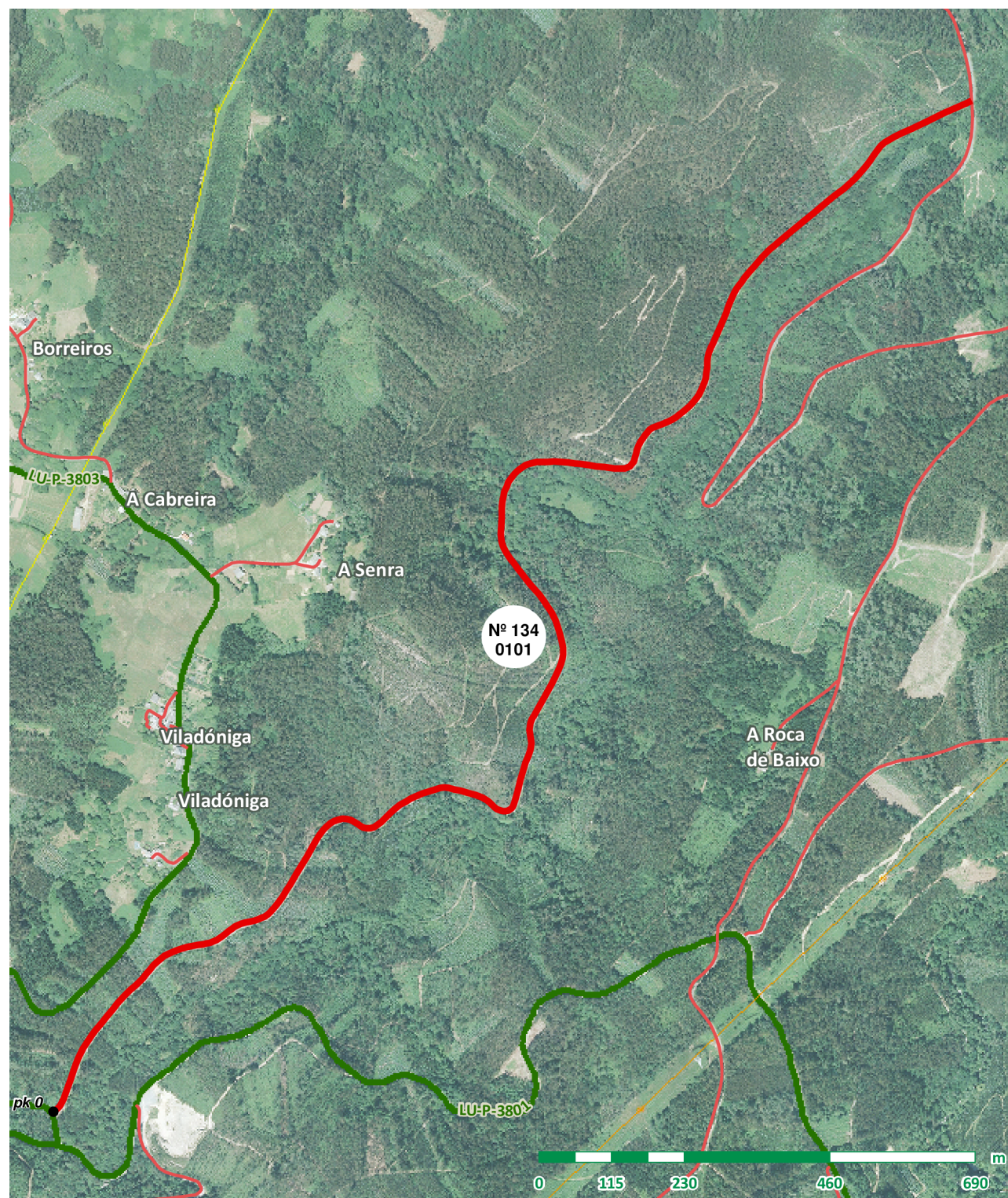

OUTROS

Ref. documentais: Inventario 1994 (nº ben: 298, nº tramo: 103)

Observacións:



Nº DE BEN: 135

NOME: Acceso a O Vilar

PARROQUIA: Merille

CATEGORÍA: Rede secundaria

CATALOGACIÓN

Natureza: Rústica Tipo de Uso: Público Valoración: 611,8 €
Título: Uso inmemorial

TRAMO: 0101

LOCALIZACIÓN

Coordenadas inicio: x: 609.274 y: 4.825.302
Coordenadas fin: x: 609.265 y: 4.825.287
Ref. Catastral:
Polígono: Parcela:
Outras referencias:

CARACTERÍSTICAS

Pavimento: Rego asfáltico
Estado: Ben
Transito: Rodado
Ancho: 2,50 m
Lonxitude: 17,48 m
Superficie: 43,70 m2

SERVIZOS E AFECCIÓNS

- Beirarrúas Abastecemento Recollida de lixo
Aparcadoiros Saneamento Liñas Alta Tensión
Sinalización vertical Alumeado Liñas Media Tensión

OUTROS

Ref. documentais:

Observacións:

FOTO INICIO

FOTO FIN





Nº DE BEN: 136

NOME: Acceso a Viladóniga

PARROQUIA: Merille

CATEGORÍA: Rede secundaria

CATALOGACIÓN

Natureza: Rústica Tipo de Uso: Público Valoración: 6.377,18 €

Título: Inventario de bens municipais de 1994

TRAMO: 0101

LOCALIZACIÓN

Coordenadas inicio: x: 610.671 y: 4.825.197

Coordenadas fin: x: 610.688 y: 4.825.108

Ref. Catastral: 27038A109090040000BO

Polígono: 109 Parcela: 09004

Outras referencias:

CARACTERÍSTICAS

Pavimento: Rego asfáltico

Estado: Regular

Transito: Rodado

Ancho: 2,80 m

Lonxitude: 118,28 m

Superficie: 331,18 m2

SERVIZOS E AFECCIÓNS

- Beirarrúas, Abastecemento, Recollida de lixo, Aparcadoiros, Saneamento, Liñas Alta Tensión, Sinalización vertical, Alumeado, Liñas Media Tensión

TRAMO: 0201

LOCALIZACIÓN

Coordenadas inicio: x: 610.646 y: 4.825.156

Coordenadas fin: x: 610.628 y: 4.825.140

Ref. Catastral: 27038A109090040000BO

Polígono: 109 Parcela: 09004

Outras referencias:

CARACTERÍSTICAS

Pavimento: Rego asfáltico

Estado: Regular

Transito: Rodado

Ancho: 2,60 m

Lonxitude: 56,00 m

Superficie: 145,60 m2

SERVIZOS E AFECCIÓNS

- Beirarrúas, Abastecemento, Recollida de lixo, Aparcadoiros, Saneamento, Liñas Alta Tensión, Sinalización vertical, Alumeado, Liñas Media Tensión

OUTROS

Ref. documentais: Inventario 1994 (nº ben: 284, nº tramo: 86)

Observacións:



TRAMO: 0301

LOCALIZACIÓN

Coordenadas inicio: x: 610.673 y: 4.825.139
Coordenadas fin: x: 610.659 y: 4.825.143
Ref. Catastral: 27038A109090040000BO
Polígono: 109 Parcela: 09004
Otras referencias:

CARACTERÍSTICAS

Pavimento: Rego asfáltico
Estado: Ben
Transito: Rodado
Ancho: 3,40 m
Lonxitude: 14,78 m
Superficie: 50,25 m2

SERVIZOS E AFECCIÓNS

- | | | |
|--|---|--|
| <input type="checkbox"/> Beirarrúas | <input checked="" type="checkbox"/> Abastecemento | <input type="checkbox"/> Recollida de lixo |
| <input type="checkbox"/> Aparcadoiros | <input checked="" type="checkbox"/> Saneamento | <input type="checkbox"/> Liñas Alta Tensión |
| <input type="checkbox"/> Sinalización vertical | <input type="checkbox"/> Alumeado | <input type="checkbox"/> Liñas Media Tensión |



F
O
T
O
I
N
I
C
I
O

F
O
T
O
F
I
N



Nº DE BEN: 137

NOME: Acceso a A Cadavosa

PARROQUIA: Merille

CATEGORÍA: Rede secundaria

CATALOGACIÓN

Natureza: Rústica Tipo de Uso: Público Valoración: 1.966,36 €
Título: Uso inmemorial

TRAMO: 0101

LOCALIZACIÓN

Coordenadas inicio: x: 609.054 y: 4.824.966
Coordenadas fin: x: 609.079 y: 4.824.999
Ref. Catastral:
Polígono: Parcela:
Otras referencias:

CARACTERÍSTICAS

Pavimento: Rego asfáltico
Estado: Regular
Transito: Rodado
Ancho: 4,00 m
Lonxitude: 41,31 m
Superficie: 165,24 m2

SERVIZOS E AFECCIÓN

- Beirarrúas Abastecemento Recollida de lixo
- Aparcadoiros Saneamento Liñas Alta Tensión
- Sinalización vertical Alumeado Liñas Media Tensión

OUTROS

Ref. documentais:

Observacións:





Nº DE BEN: 138

NOME: Pista de Leborada a campo de fútbol

PARROQUIA: Merille

CATEGORÍA: Rede secundaria

CATALOGACIÓN

Natureza: Rústica Tipo de Uso: Público Valoración: 29.564,19 €

Título: Uso inmemorial

TRAMO: 0101

LOCALIZACIÓN

Coordenadas inicio: x: 609.203 y: 4.825.838

Coordenadas fin: x: 608.824 y: 4.823.924

Ref. Catastral:

Polígono: Parcela:

Outras referencias:

CARACTERÍSTICAS

Pavimento: Terra

Estado: Regular

Transito: Rodado

Ancho: 3,50 m

Lonxitude: 2.205,46 m

Superficie: 7.719,11 m2

SERVIZOS E AFECCIÓNS

- Beirarrúas Abastecemento Recollida de lixo
- Aparcadoiros Saneamento Liñas Alta Tensión
- Sinalización vertical Alumeado Liñas Media Tensión

OUTROS

Ref. documentais:

Observacións: Tramo 0101: Primeiros 75 m con rego asfáltico.

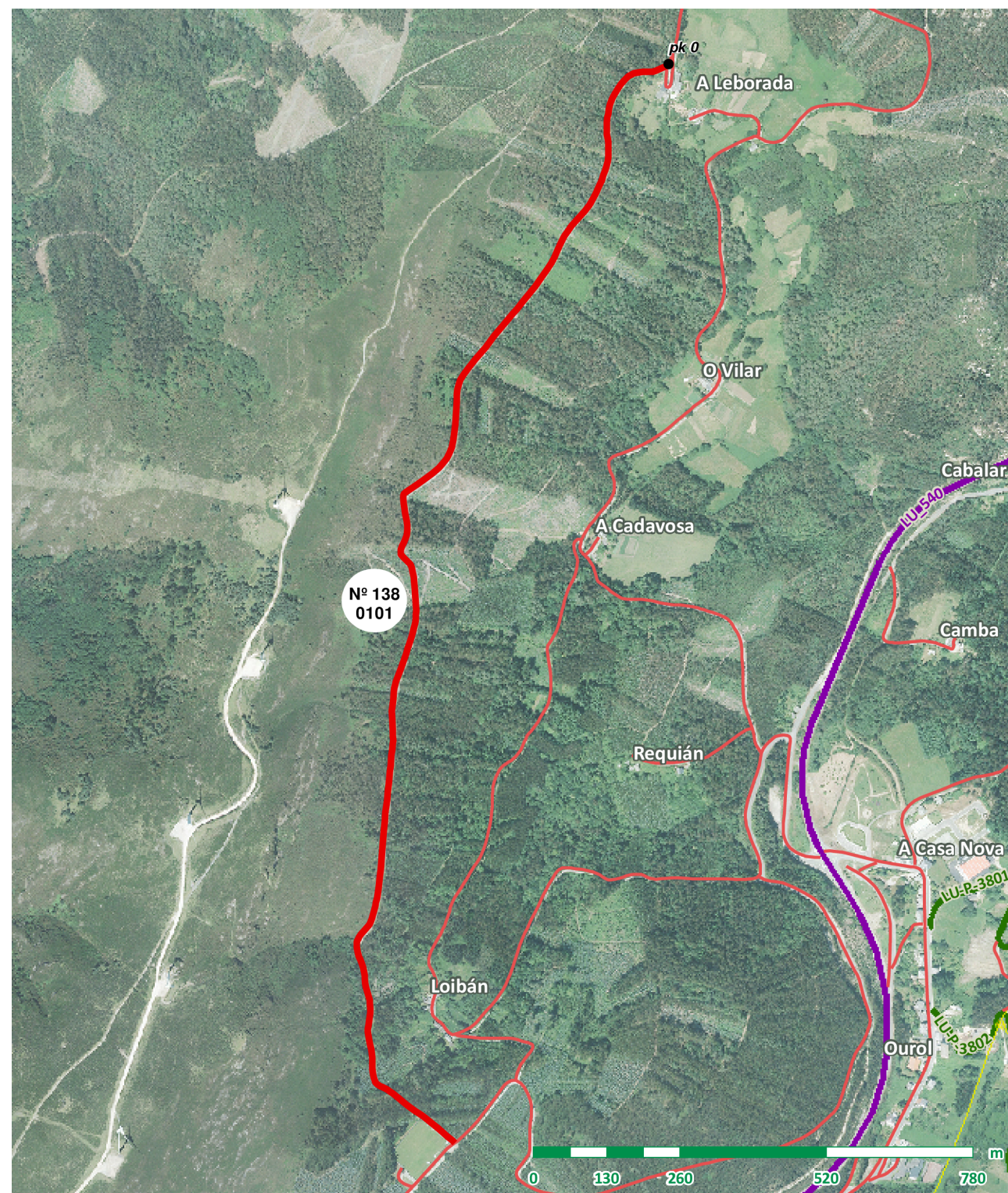



Nº DE BEN: 139

NOME: Acceso a Requián

PARROQUIA: Merille

CATEGORÍA: Rede secundaria

CATALOGACIÓN

Natureza: Rústica Tipo de Uso: Público Valoración: 8.135,12 €

Título: Inventario de bens municipais de 1994

TRAMO: 0101

LOCALIZACIÓN

Coordenadas inicio: x: 609.352 y: 4.824.658

Coordenadas fin: x: 609.138 y: 4.824.611

Ref. Catastral: 27038A069090050000AR

Polígono: 069 Parcela: 09005

Outras referencias:

CARACTERÍSTICAS

Pavimento: Rego asfáltico

Estado: Ben

Transito: Rodado

Ancho: 2,50 m

Lonxitude: 232,43 m

Superficie: 581,08 m2

SERVIZOS E AFECCIÓNS

- Beirarrúas Abastecemento Recollida de lixo
- Aparcadoiros Saneamento Liñas Alta Tensión
- Sinalización vertical Alumeado Liñas Media Tensión



OUTROS

Ref. documentais: Inventario 1994 (nº ben: 214, nº tramo: 19)

Observacións: Tramo 0101: Dende pk 0,140 pavimento en mal estado.



Nº DE BEN: 140

NOME: Pista de Loibán

PARROQUIA: Merille

CATEGORÍA: Rede secundaria

CATALOGACIÓN

Natureza: Rústica Tipo de Uso: Público Valoración: 36.251,5 €

Título: Inventario de bens municipais de 1994

TRAMO: 0101

LOCALIZACIÓN

Coordenadas inicio: x: 609.362 y: 4.824.396

Coordenadas fin: x: 608.790 y: 4.824.212

Ref. Catastral: 27038A069090020000AM

Polígono: 069 Parcela: 09002

Outras referencias:
27038A071090010000AX

CARACTERÍSTICAS

Pavimento: Rego asfáltico

Estado: Regular

Transito: Rodado

Ancho: 3,00 m

Lonxitude: 835,17 m

Superficie: 2.505,51 m2

SERVIZOS E AFECCIÓNS

- | | | |
|---|--|--|
| <input type="checkbox"/> Beirarrúas | <input type="checkbox"/> Abastecemento | <input type="checkbox"/> Recollida de lixo |
| <input type="checkbox"/> Aparcadoiros | <input type="checkbox"/> Saneamento | <input type="checkbox"/> Liñas Alta Tensión |
| <input checked="" type="checkbox"/> Sinalización vertical | <input type="checkbox"/> Alumeado | <input type="checkbox"/> Liñas Media Tensión |

TRAMO: 0102

LOCALIZACIÓN

Coordenadas inicio: x: 608.790 y: 4.824.212

Coordenadas fin: x: 609.049 y: 4.824.993

Ref. Catastral: 27038A068090020000AI

Polígono: 068 Parcela: 09002

Outras referencias:

CARACTERÍSTICAS

Pavimento: Terra

Estado: Mal

Transito: Rodado

Ancho: 2,20 m

Lonxitude: 865,51 m

Superficie: 1.904,12 m2

SERVIZOS E AFECCIÓNS

- | | | |
|--|--|--|
| <input type="checkbox"/> Beirarrúas | <input type="checkbox"/> Abastecemento | <input type="checkbox"/> Recollida de lixo |
| <input type="checkbox"/> Aparcadoiros | <input type="checkbox"/> Saneamento | <input type="checkbox"/> Liñas Alta Tensión |
| <input type="checkbox"/> Sinalización vertical | <input type="checkbox"/> Alumeado | <input type="checkbox"/> Liñas Media Tensión |

OUTROS

Ref. documentais: Inventario 1994 (nº ben: 282, nº tramo: 84)

Observacións:





Nº DE BEN: 141

NOME: Acceso a Loibán

PARROQUIA: Merille

CATEGORÍA: Rede secundaria

CATALOGACIÓN

Natureza: Rústica Tipo de Uso: Público Valoración: 4.889,54 €

Título: Uso inmemorial

TRAMO: 0101

LOCALIZACIÓN

Coordenadas inicio: x: 608.824 y: 4.824.116

Coordenadas fin: x: 608.931 y: 4.824.035

Ref. Catastral: 27038A071090010000AX

Polígono: 071 Parcela: 09001

Outras referencias:

CARACTERÍSTICAS

Pavimento: Rego asfáltico

Estado: Mal

Transito: Rodado

Ancho: 2,20 m

Lonxitude: 211,67 m

Superficie: 465,67 m2

SERVIZOS E AFECCIÓNS

- | | | |
|--|--|--|
| <input type="checkbox"/> Beirarrúas | <input type="checkbox"/> Abastecemento | <input type="checkbox"/> Recollida de lixo |
| <input type="checkbox"/> Aparcadoiros | <input type="checkbox"/> Saneamento | <input type="checkbox"/> Liñas Alta Tensión |
| <input type="checkbox"/> Sinalización vertical | <input type="checkbox"/> Alumeado | <input type="checkbox"/> Liñas Media Tensión |

F
O
T
O
I
N
I
C
I
O

F
O
T
O
F
I
N



OUTROS

Ref. documentais:

Observacións: